

## CAPITULO IV

### ANÁLISIS E INTERPRETACIÓN DE RESULTADOS

De las encuestas realizadas a los habitantes de las comunidades del área de influencia de la Zona Lacustre de Mojanda se obtuvo los siguientes resultados:

#### 1.- La zona lacustre de Mojanda posee flora diversa en forma?

OPCION	FRECUENCIA	PORCENTAJE
Muy abundante	80	58%
Abundante	37	27%
Mediana	21	15%
Baja	0	0%
Total	138	100%

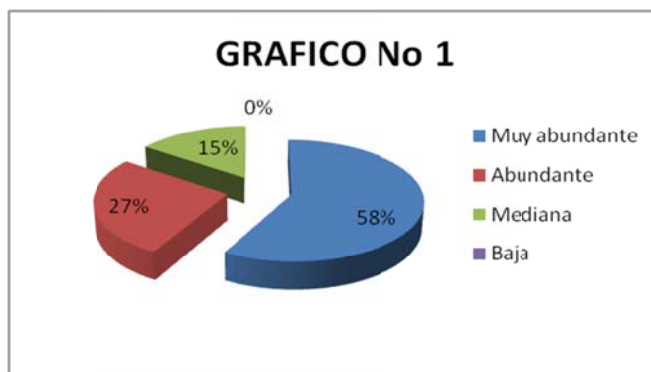

#### Interpretación:

Un alto porcentaje de los miembros de las comunidades manifiestan que la zona de Mojanda posee flora en forma muy abundante, mientras que un mínimo porcentaje opina que las especies florísticas existentes se encuentran en una cantidad mediana.

## 2.- El sector posee facilidad de acceso hacia los senderos?

OPCION	FRECUENCIA	PORCENTAJE
Muy adecuada	0	0%
Adecuada	24	17%
Poco adecuado	74	54%
Inadecuado	40	29%
Total	138	100%

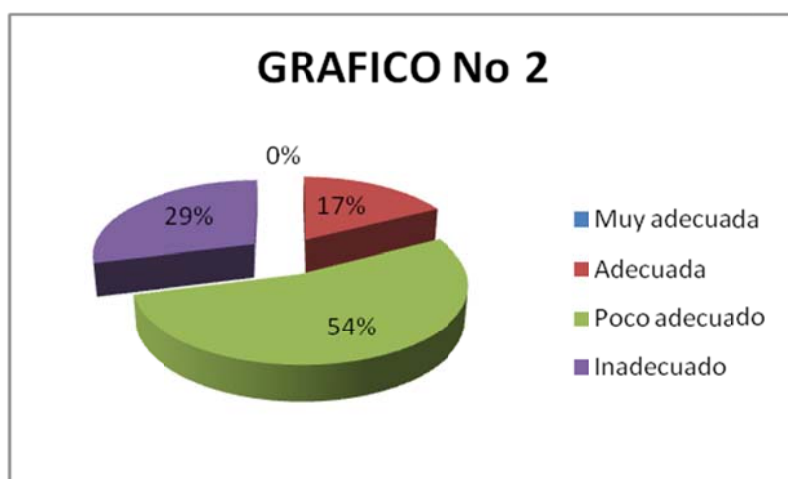

### Interpretación:

Un alto porcentaje de encuestados opinan que el acceso hacia los senderos en el sector de Mojanda es poco adecuado, y un mínimo porcentaje afirman que el acceso es adecuado hacia la zona. Se puede apreciar que existe un problema en cuanto al acceso, lo cual dificulta en gran parte el ingreso del visitante al lugar.

### 3.- Como considera usted la señalización hacia la zona lacustre?

OPCION	FRECUENCIA	PORCENTAJE
Muy buena	0	0%
Buena	12	9%
Regular	54	39%
Mala	72	52%
	138	100%



#### Interpretación:

Los encuestados responden con claridad que la señalización hacia y dentro de la zona es mala para poder guiarse, por el contrario un bajo porcentaje considera que la misma es regular. Se deduce claramente que no existe señalización que ayude a turistas y personas particulares a dirigirse dentro y fuera de la zona en forma fácil y segura.

#### 4.- Sabe usted que tipo de ecosistemas posee el sector de Mojanda?

OPCION	FRECUENCIA	PORCENTAJE
Mucho	26	19%
Poco	66	48%
Nada	46	33%
Total	138	100%



#### Interpretación:

Con la información proporcionada por los habitantes de las comunidades encuestadas, los mismos afirman en su mayoría que tienen poco conocimiento acerca de los ecosistemas existentes en el sector de Mojanda, y un mínimo porcentaje opinan tener gran conocimiento de los ecosistemas en el sector.

5.- Conoce las diferentes especies de animales que existen en la zona?

OPCION	FRECUENCIA	PORCENTAJE
Mucho	48	35%
Poco	90	65%
Nada	0	0%
Total	138	100%

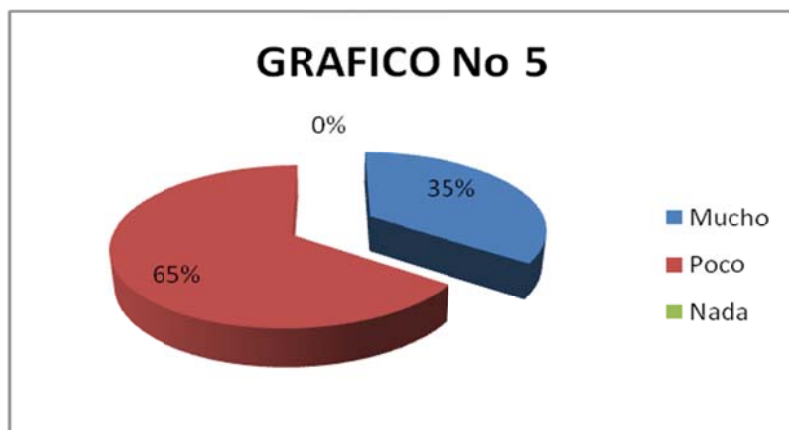

**Interpretación:**

Con la información recabada, las personas encuestadas responden con claridad que poseen poco conocimiento acerca de la fauna que se halla dentro de la zona, y un mínimo porcentaje responden que tienen gran conocimiento de las especies existentes en el sector.

6.- Que actividades considera usted que debería realizarse en el sector de Mojanda?

OPCION	FRECUENCIA	PORCENTAJE
Senderismo	42	30%
Fotografía	17	12%
Excursiones	48	35%
Avistamiento de aves	11	8%
Camping	20	15%
Otras	0	0%
<b>Total</b>	<b>138</b>	<b>100%</b>

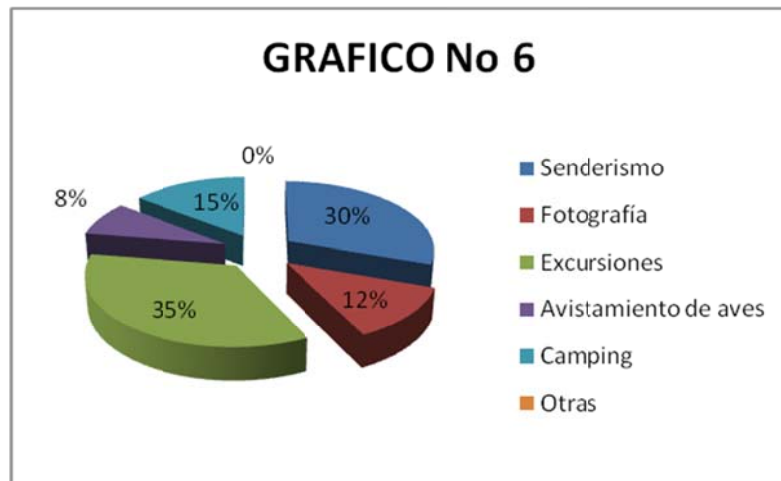

**Interpretación:**

La mayoría de encuestados dan a conocer que se deben realizar actividades de senderismo, excursionismo y camping como principales en el lugar, mientras que un mínimo porcentaje opina que se deberían realizar actividades de fotografía y avistamiento de aves.

**7.- Conoce usted las tradiciones que tienen las comunidades ubicadas a los alrededores del sector?**

<b>OPCION</b>	<b>FRECUENCIA</b>	<b>PORCENTAJE</b>
<b>Mucho</b>	<b>52</b>	<b>38%</b>
<b>Poco</b>	<b>76</b>	<b>55%</b>
<b>Nada</b>	<b>10</b>	<b>7%</b>
<b>Total</b>	<b>138</b>	<b>100%</b>



**Interpretación:**

Según la información proporcionada por los señores/as encuestados un alto porcentaje opinan que tienen poco conocimiento acerca de las manifestaciones culturales que posee sus comunidades, y un mínimo porcentaje indica que tiene gran conocimiento.

8.- Opina usted que se está dando buen uso a los recursos naturales dentro de la zona de Mojanda tanto en lo ambiental como en lo turístico?

OPCION	FRECUENCIA	PORCENTAJE
Muy adecuadamente	0	0%
Adecuado	44	32%
Inadecuado	94	68%
Total	138	100%

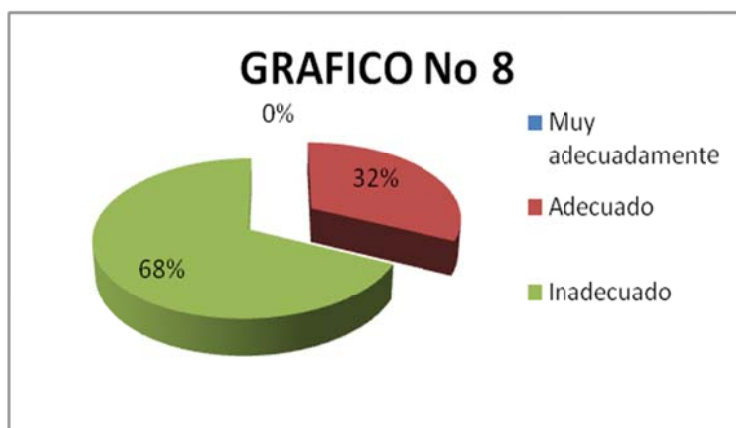

**Interpretación:**

Los encuestados manifiestan en su mayoría que a los recursos naturales dentro de la zona de Mojanda se les está dando un inadecuado uso, mientras que un mínimo porcentaje opina que el uso sobre estos recursos es el adecuado.



**9.- Debería usted capacitarse en temas referentes al manejo de los recursos naturales para el buen uso de ellos en el aspecto ambiental y turístico?**

<b>OPCION</b>	<b>FRECUENCIA</b>	<b>PORCENTAJE</b>
<b>Si</b>	<b>128</b>	<b>93%</b>
<b>No</b>	<b>10</b>	<b>7%</b>
<b>Total</b>	<b>138</b>	<b>100%</b>



### **Interpretación**

Un alto porcentaje afirma que Si es importante que las personas sean capacitadas en temas referentes al manejo de los recursos naturales para su buen uso, y un porcentaje menor considera que no es tan necesario. Se aprecia que los encuestados están de acuerdo con la capacitación tanto en el aspecto ambiental como turístico.

**10.- Considera necesario que exista un documento sobre las riquezas naturales y culturales de la zona lacustre que le permita utilizarlos apropiadamente con fines turísticos?**

<b>OPCION</b>	<b>FRECUENCIA</b>	<b>PORCENTAJE</b>
<b>Si</b>	<b>130</b>	<b>94%</b>
<b>No</b>	<b>8</b>	<b>6%</b>
<b>Total</b>	<b>138</b>	<b>100%</b>



**Interpretación:**

La mayoría de los encuestados manifiestan que Si es necesario que exista un documento que refleje las riquezas naturales y culturales que posee el sector ya que el mismo ayudara a tener un mejor conocimiento del atractivo y así darle un mejor uso en los campos turísticos y ambientales, lo que contrasta con un mínimo porcentaje opina que no es necesario la existencia de dicho documento.

De las encuestas realizadas a los turistas tanto nacionales como extranjeros que visitan Zona Lacustre de Mojanda se obtuvo los siguientes resultados:

1.- Espera encontrar en la zona lacustre flora diversa en forma?

OPCION	FRECUENCIA	PORCENTAJE
Muy abundante	50	40%
Abundante	42	33%
Mediana	28	22%
Baja	6	5%
Total	126	100%

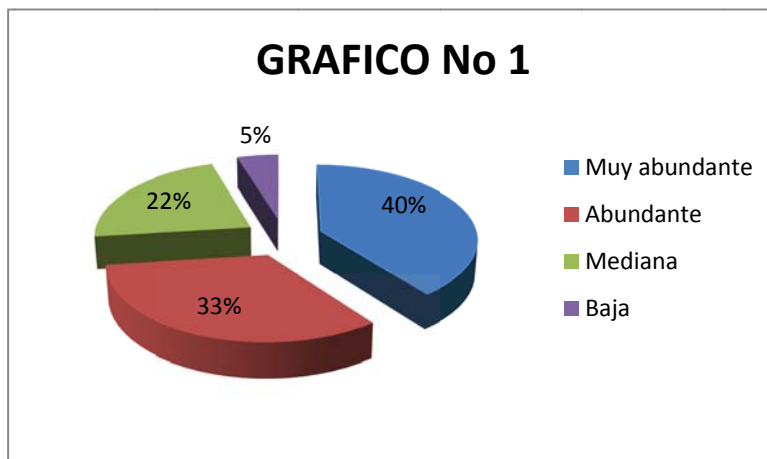

**Interpretación:**

Según el análisis a esta pregunta la mayoría de turistas han determinado que en la zona lacustre de Mojanda esperan encontrar flora de manera muy abundante, mientras que un mínimo número de turistas estipulan encontrar una mediana cantidad de flora en el sector.

2.- Ha apreciado que el sector posee facilidad de acceso hacia los senderos?

OPCION	FRECUENCIA	PORCENTAJE
Muy adecuada	0	0%
Adecuada	40	32%
Poco adecuado	82	65%
Inadecuado	4	3%
Total	126	100%

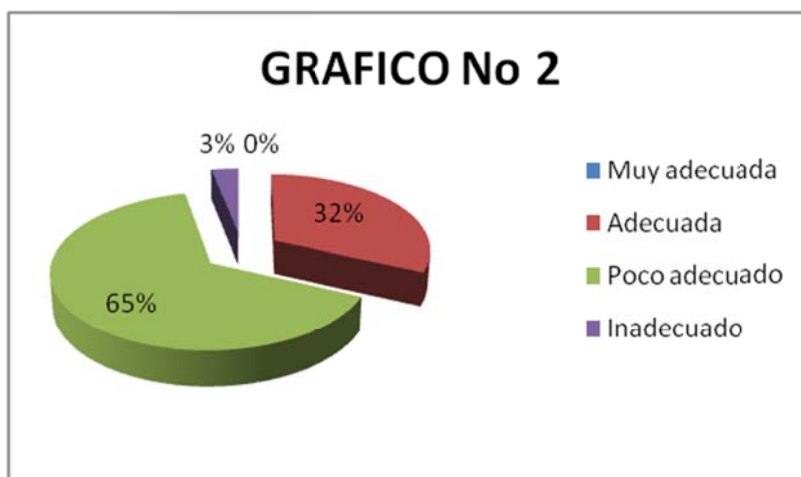

**Interpretación:**

Se desprende en primera instancia que el mayor porcentaje de los turistas opinan que el acceso hacia los senderos es poco adecuado, y por el contrario un mínimo porcentaje de los turistas han apreciado que el acceso hacia el sector es adecuado, lo que deja ver la poca facilidad que tienen los visitantes para dirigirse dentro de este recurso natural.

**3.- A su criterio la señalización hacia la zona lacustre es?**

<b>OPCION</b>	<b>FRECUENCIA</b>	<b>PORCENTAJE</b>
<b>Muy buena</b>	<b>2</b>	<b>2%</b>
<b>Buena</b>	<b>34</b>	<b>27%</b>
<b>Regular</b>	<b>78</b>	<b>62%</b>
<b>Mala</b>	<b>12</b>	<b>9%</b>
<b>Total</b>	<b>126</b>	<b>100%</b>

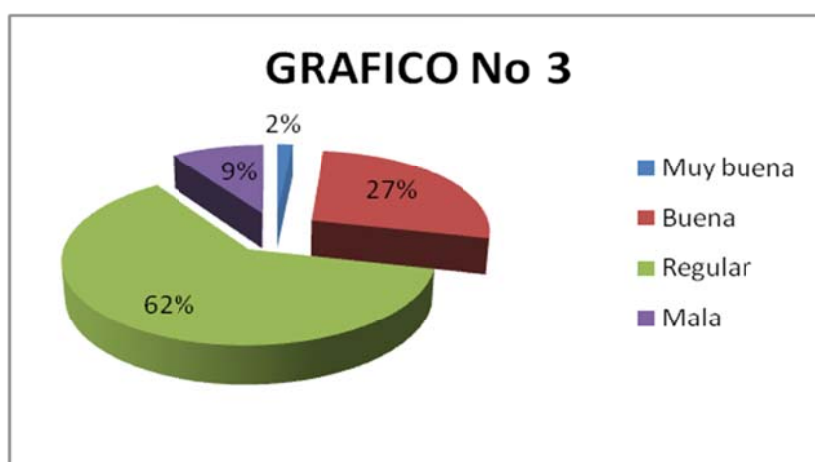

**Interpretación:**

Según la interrogante planteada se puede apreciar que un alto porcentaje manifiesta que la señalización hacia la zona lacustre es regular, y un bajo número de turistas afirman que es buena, se puede apreciar que el sistema de señalización, es entre bueno y regular.

**4.- Tiene conocimiento de los ecosistemas existentes en el sector de Mojanda?**

<b>OPCION</b>	<b>FRECUENCIA</b>	<b>PORCENTAJE</b>
<b>Mucho</b>	<b>7</b>	<b>5%</b>
<b>Poco</b>	<b>88</b>	<b>70%</b>
<b>Nada</b>	<b>31</b>	<b>25%</b>
<b>Total</b>	<b>126</b>	<b>100%</b>

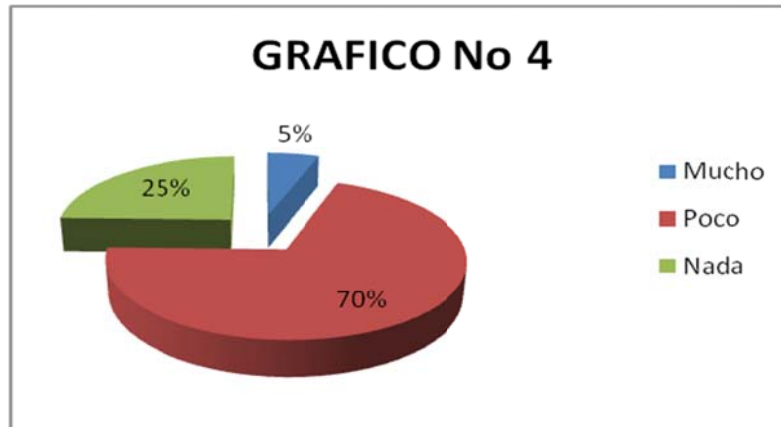

**Interpretación:**

Un alto porcentaje de los turistas opinan tener poco conocimiento de los ecosistemas existentes, y un mínimo porcentaje afirman que poseen mucho conocimiento de los ecosistemas que se hallan en el sector. Por lo citado se aprecia que existe una gran falta de información turística y ambiental acerca del atractivo.

**5.- Conoce usted que especies de fauna existe en la zona?**

OPCION	FRECUENCIA	PORCENTAJE
Mucho	6	5%
Poco	94	74%
Nada	26	21%
Total	126	100%

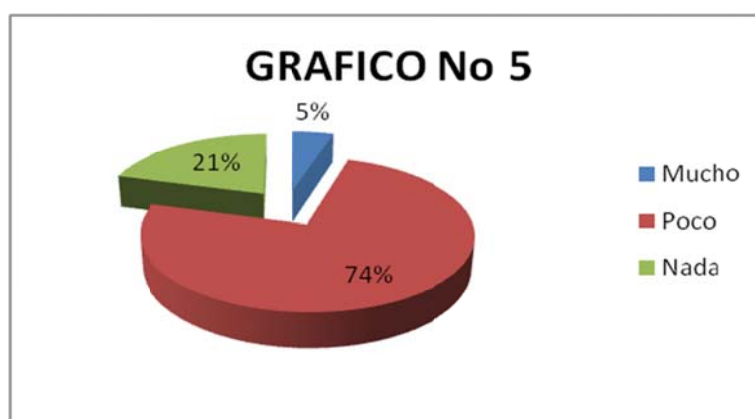

**Interpretación:**

Según la información proporcionada por los turistas un gran porcentaje opinan tener poco conocimiento sobre la fauna que se halla en la zona, mientras que un mínimo porcentaje expresan que tienen conocimiento acerca de las especies que habitan en el sector, lo que evidencia la falta de información con respecto al tema de fauna.

**6.- Que actividades turísticas debería realizarse en el sector de Mojanda?**

<b>OPCION</b>	<b>FRECUENCIA</b>	<b>PORCENTAJE</b>
<b>Senderismo</b>	<b>28</b>	<b>22%</b>
<b>Fotografía</b>	<b>23</b>	<b>18%</b>
<b>Excursiones</b>	<b>38</b>	<b>30%</b>
<b>Avistamiento de aves</b>	<b>11</b>	<b>9%</b>
<b>Camping</b>	<b>24</b>	<b>19%</b>
<b>Otras</b>	<b>2</b>	<b>2%</b>
<b>Total</b>	<b>126</b>	<b>100%</b>

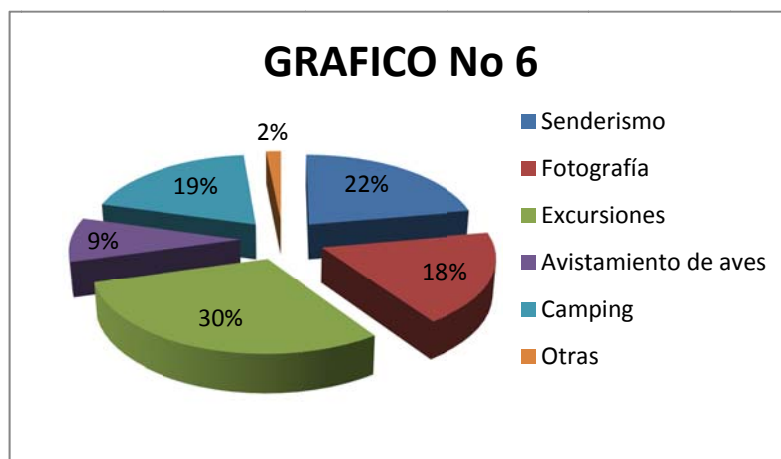

**Interpretación:**

La mayoría de los turistas opinan que se deben realizar más actividades de excursión y senderismo, al contrario un mínimo porcentaje manifiestan que se practiquen actividades de camping, fotografía y avistamiento de aves.



**7.- Conoce usted las manifestaciones culturales de las comunidades ubicadas a los alrededores del sector?**

OPCION	FRECUENCIA	PORCENTAJE
Mucho	2	1%
Poco	74	59%
Nada	50	40%
Total	126	100%

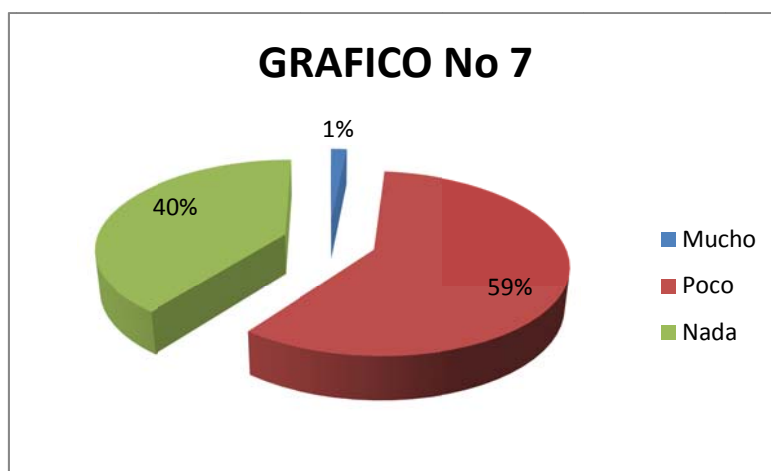

**Interpretación:**

De acuerdo a la información recabada a los turistas un alto porcentaje afirma tener poco conocimiento acerca de las manifestaciones culturales de las comunidades, mientras que un mínimo porcentaje manifiestan no conocer nada. Con este resultado nos damos cuenta la poca difusión que existe por parte de las comunidades hacia los turistas acerca de sus formas de vida, en su aspecto cultural.

**8.- A los recursos naturales que posee Mojanda se les esta dando un buen uso tanto en lo ambiental como en lo turístico?**

<b>OPCION</b>	<b>FRECUENCIA</b>	<b>PORCENTAJE</b>
<b>Muy adecuado</b>	<b>2</b>	<b>1%</b>
<b>Adecuado</b>	<b>40</b>	<b>32%</b>
<b>Inadecuado</b>	<b>84</b>	<b>67%</b>
<b>Total</b>	<b>126</b>	<b>100%</b>

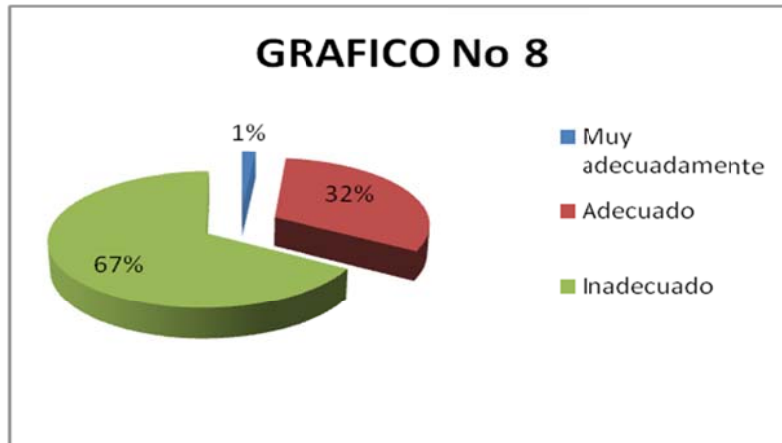

**Interpretación:**

La mayoría de los turistas encuestados opinan que el uso que se le está dando a estos recursos naturales es inadecuado, mientras que un porcentaje menor opinan que el uso adecuado, tanto en lo ambiental como en lo turístico. Dadas estas respuestas se refleja la falta de un uso más consiente sobre este atractivo, lo que permitiría a futuro que el mismo no se deteriore y se pierda.

9.- Cree usted necesario que las comunidades se capaciten en temas ambientales y turísticos para dar un buen uso a los recursos naturales?

OPCION	FRECUENCIA	PORCENTAJE
Si	124	98%
No	2	2%
Total	126	100%



**Interpretación:**

La mayoría de los encuestados opinan que los miembros de las comunidades Si deben estar capacitados, y un mínimo porcentaje manifiestan que no. Se aprecia la necesidad de que las comunidades se encuentren capacitadas tanto en temas ambientales y turísticos para que puedan brindar una información acertada a los visitantes.

**10.- Considera necesario que exista un documento sobre las riquezas naturales y culturales de la zona lacustre como medio de información ambiental y turística?**

<b>OPCION</b>	<b>FRECUENCIA</b>	<b>PORCENTAJE</b>
<b>Si</b>	<b>122</b>	<b>97%</b>
<b>No</b>	<b>4</b>	<b>3%</b>
<b>Total</b>	<b>126</b>	<b>100%</b>



**Interpretación:**

Sobre la necesidad de que exista un documento acerca de las riquezas naturales y culturales de la zona lacustre de Mojanda como un medio de información, los turistas consideran casi en su totalidad que Si es necesario, y un porcentaje mínimo que no se necesita. Esto deja entrever la importancia que tiene la elaboración de dicho documento.