

UNIVERSIDAD TÉCNICA DEL NORTE

FACULTAD DE INGENIERÍA EN CIENCIAS AGROPECUARIAS Y AMBIENTALES

ESCUELA DE INGENIERÍA EN RECURSOS NATURALES RENOVABLES

Tesis "Estudio de Impacto Ambiental Ex – Post y Formulación de un Plan de Manejo Ambiental para el Botadero de Basura de El Ángel"

Autor: Damián Lara S

Director: Blgo. Galo Pabón

Mapa: USO ACTUAL DEL SUELO

Fuente: Trabajo de campo

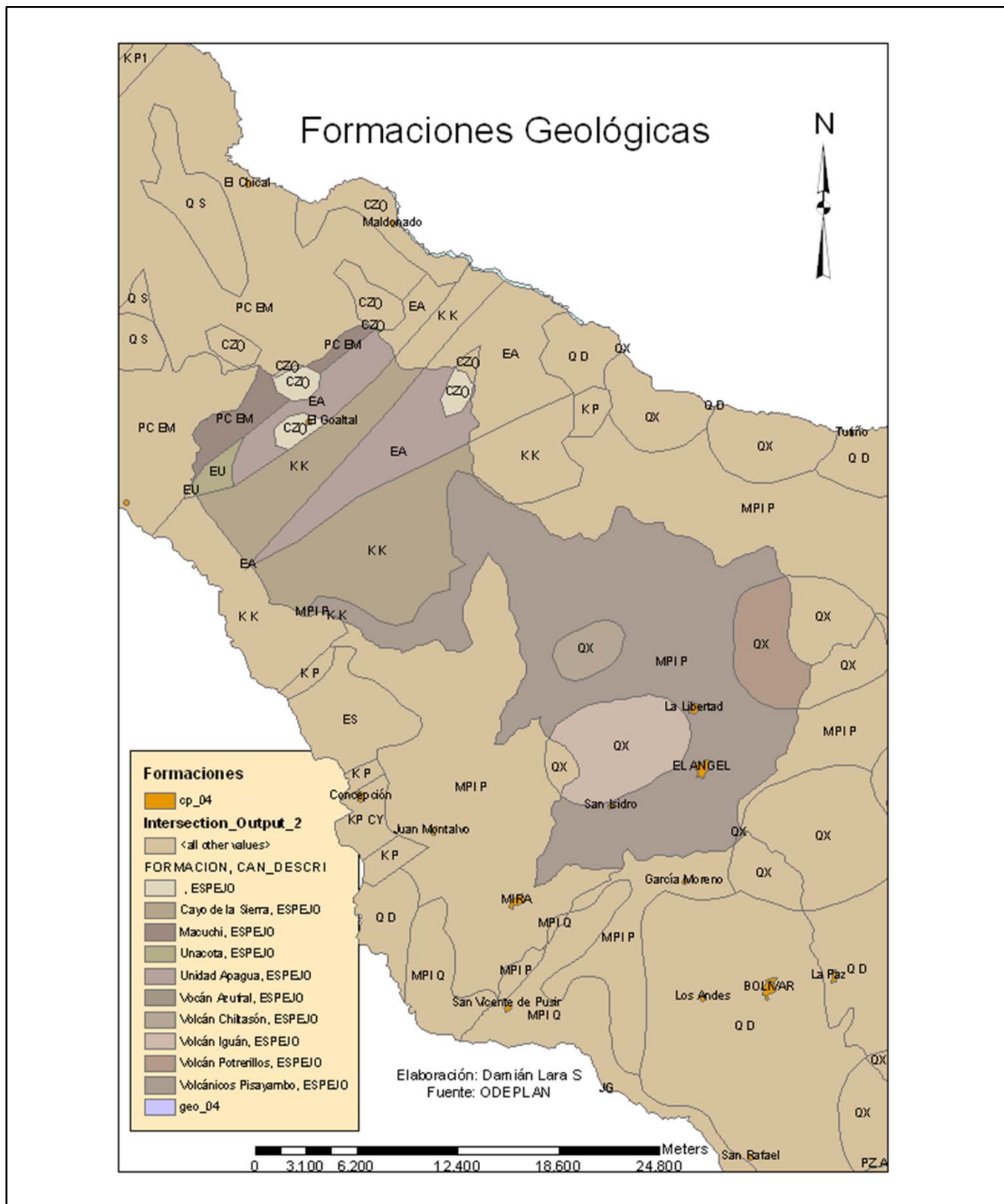

UNIVERSIDAD TÉCNICA DEL NORTE

FACULTAD DE INGENIERÍA EN CIENCIAS AGROPECUARIAS Y AMBIENTALES

ESCUELA DE INGENIERÍA EN RECURSOS NATURALES RENOVABLES

Tesis "Estudio de Impacto Ambiental Ex – Post y Formulación de un Plan de Manejo Ambiental para el Botadero de Basura de El Ángel"

Autor: Damián Lara S

Director: Blgo. Galo Pabón

Mapa: FORMACIONES GEOLÓGICAS

Fuente: Trabajo de campo

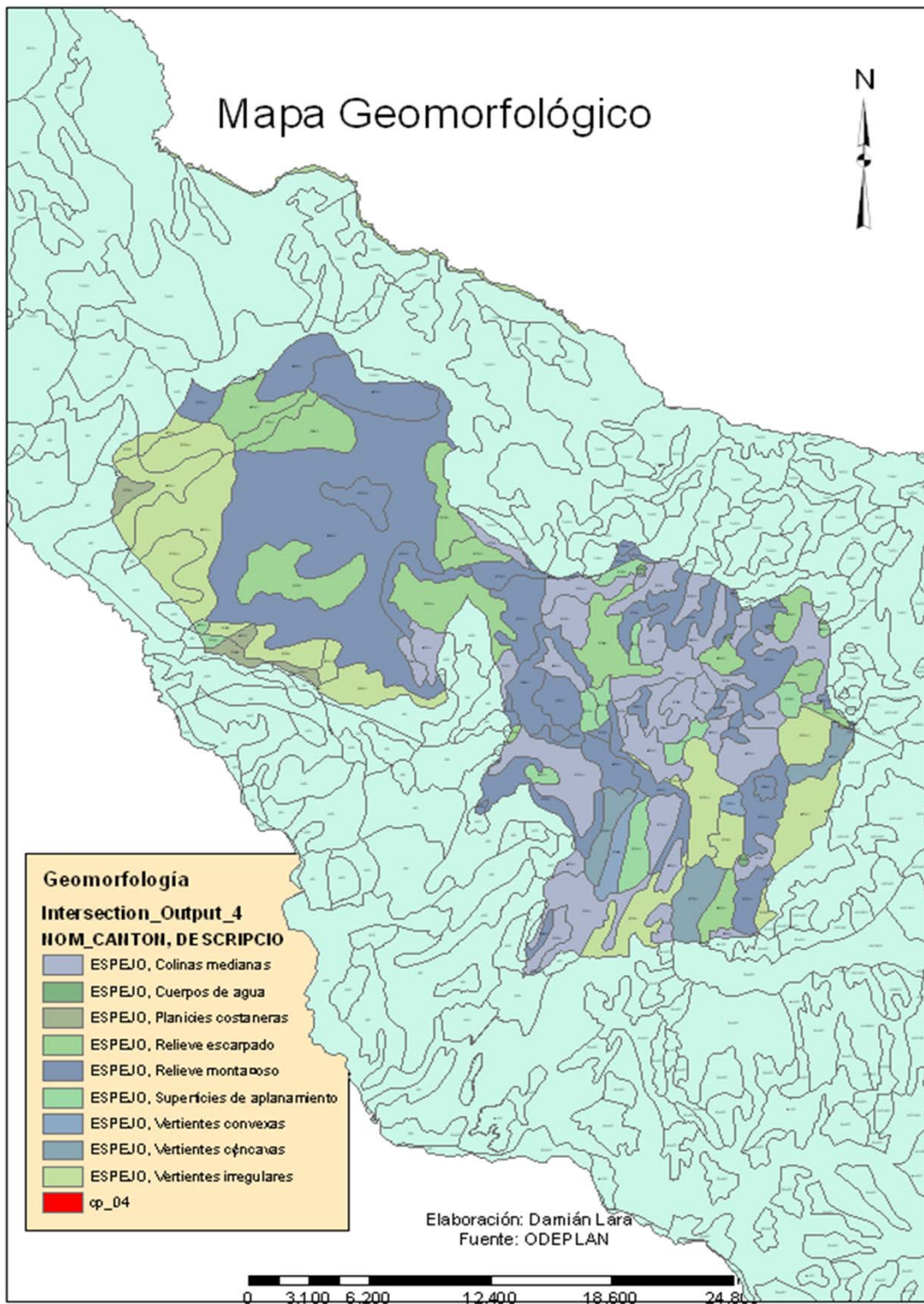

UNIVERSIDAD TÉCNICA DEL NORTE

FACULTAD DE INGENIERÍA EN CIENCIAS AGROPECUARIAS Y AMBIENTALES

ESCUELA DE INGENIERÍA EN RECURSOS NATURALES RENOVABLES

Tesis "Estudio de Impacto Ambiental Ex – Post y Formulación de un Plan de
Manejo Ambiental para el Botadero de Basura de El Ángel"

Autor: Damián Lara S

Director: Blgo. Galo Pabón

Mapa: GEOMORFOLÓGICO

Fuente: Trabajo de campo

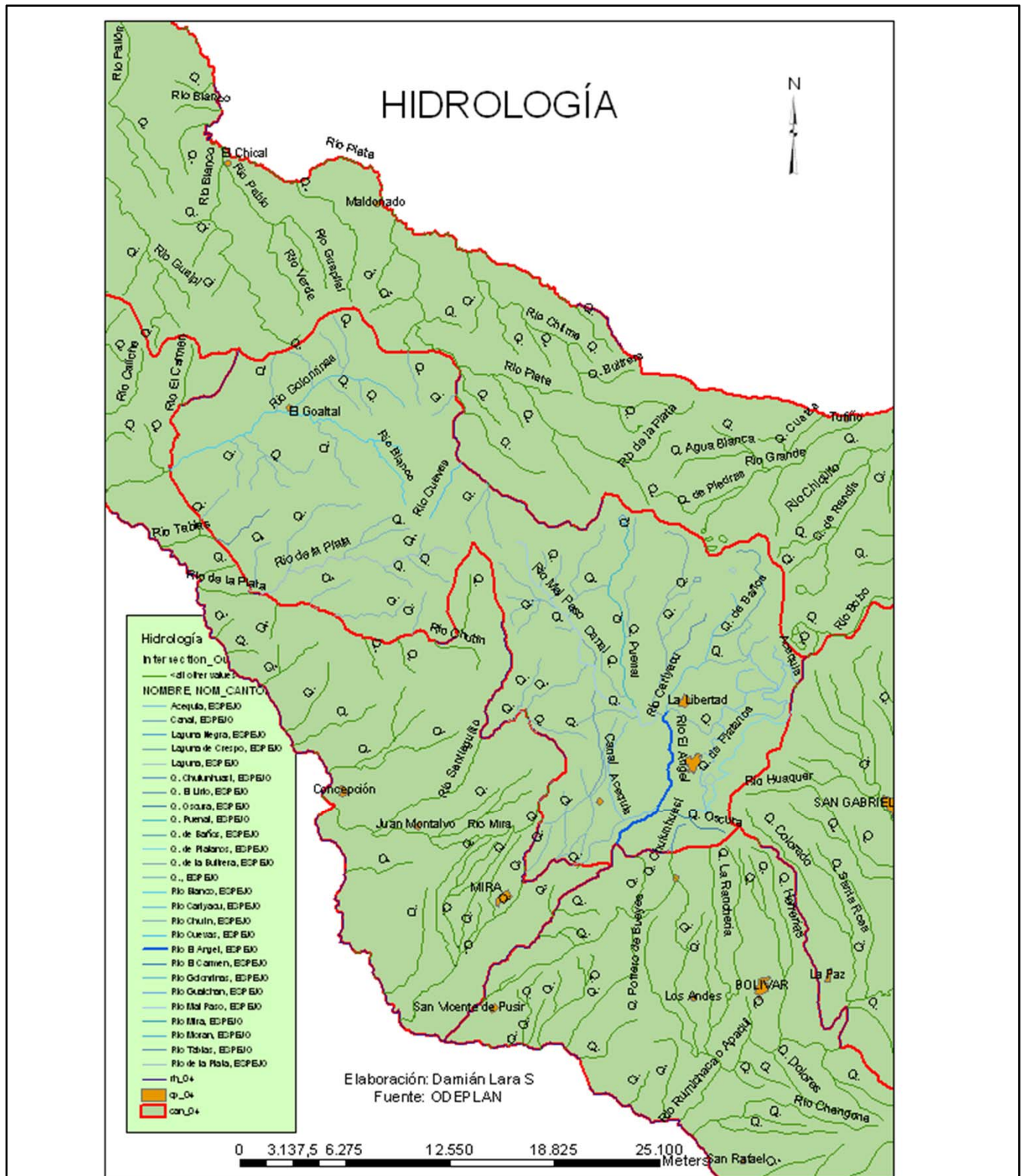

UNIVERSIDAD TÉCNICA DEL NORTE

FACULTAD DE INGENIERÍA EN CIENCIAS AGROPECUARIAS Y AMBIENTALES

ESCUELA DE INGENIERÍA EN RECURSOS NATURALES RENOVABLES

Tesis "Estudio de Impacto Ambiental Ex – Post y Formulación de un Plan de Manejo Ambiental para el Botadero de Basura de El Ángel"

Autor: Damián Lara S

Director: Blgo. Galo Pabón

Mapa: HIDROLOGÍA

Fuente: Trabajo de campo

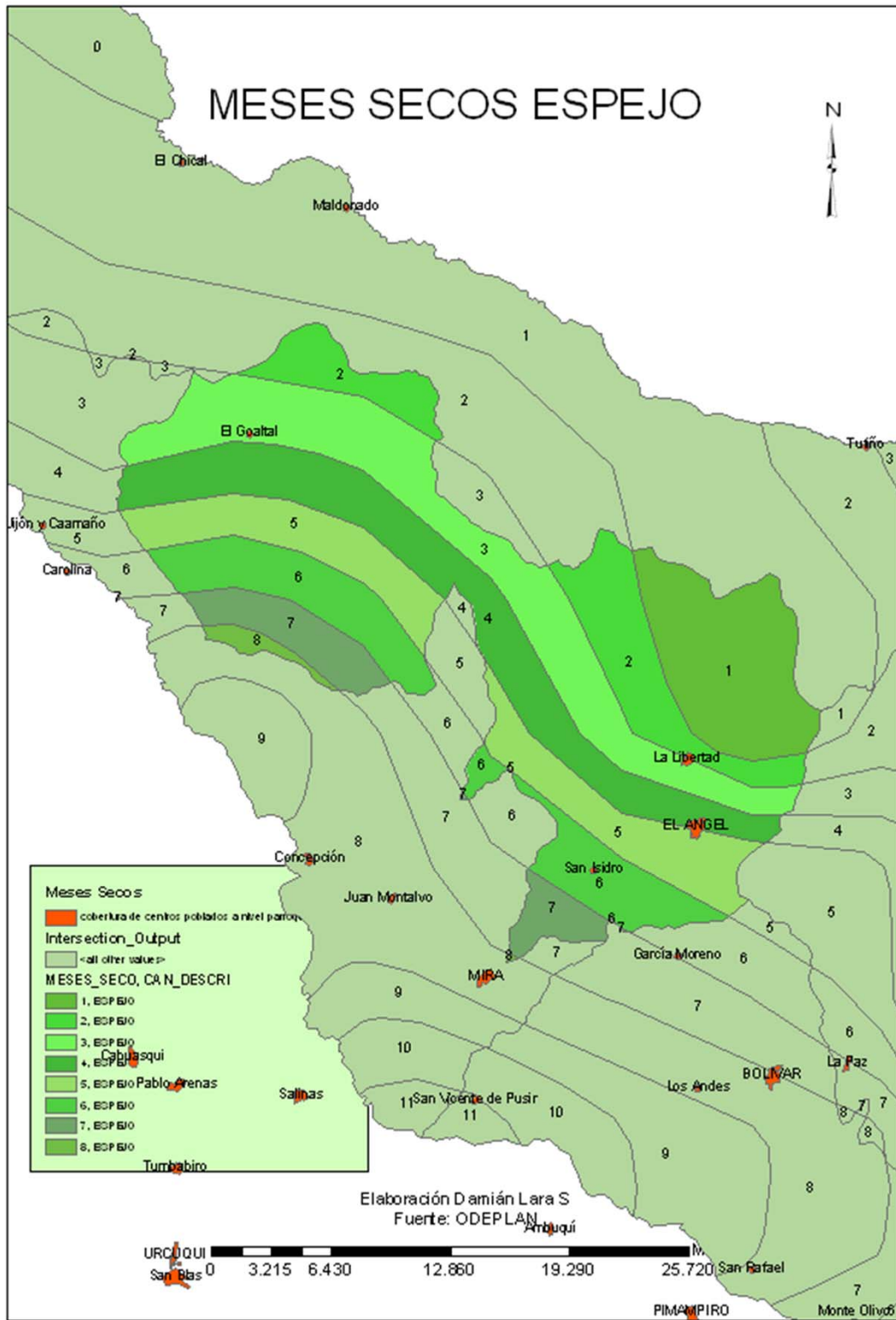

UNIVERSIDAD TÉCNICA DEL NORTE

FACULTAD DE INGENIERÍA EN CIENCIAS AGROPECUARIAS Y AMBIENTALES

ESCUELA DE INGENIERÍA EN RECURSOS NATURALES RENOVABLES

Tesis "Estudio de Impacto Ambiental Ex – Post y Formulación de un Plan de Manejo Ambiental para el Botadero de Basura de El Ángel"

Autor: Damián Lara S

Director: Blgo. Galo Pabón

Mapa: MESES SECOS

Fuente: Trabajo de campo

Tipo de Clima Cantón Espejo

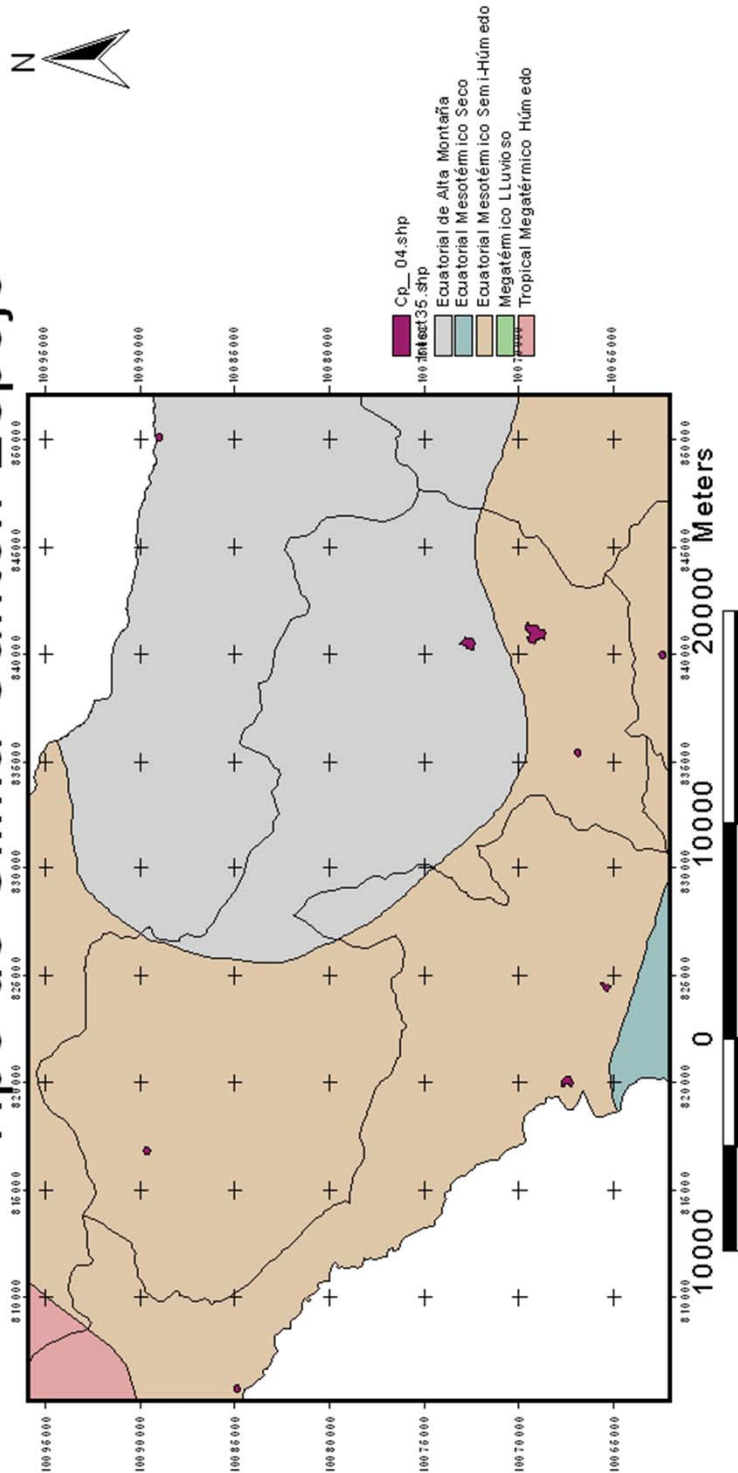

UNIVERSIDAD TÉCNICA DEL NORTE

FACULTAD DE INGENIERÍA EN CIENCIAS AGROPECUARIAS Y AMBIENTALES

ESCUELA DE INGENIERÍA EN RECURSOS NATURALES RENOVABLES

Tesis "Estudio de Impacto Ambiental Ex – Post y Formulación de un Plan de Manejo Ambiental para el Botadero de Basura de El Ángel"

Autor: Damián Lara S

Director: Blgo. Galo Pabón

Mapa: TIPO DE CLIMA

Fuente: Trabajo de campo