

# UNIVERSIDAD TÉCNICA DEL NORTE

FACULTAD DE CIENCIAS ADMINISTRATIVAS Y ECONÓMICAS

CARRERA DE CONTABILIDAD Y AUDITORÍA CPA



**TEMA:**

**“ANÁLISIS DE CONTROL DE LAS REGALÍAS REGULARIZADAS;  
DETERMINACIÓN DE LA RENTABILIDAD POR VARIEDAD Y SU  
REGISTRO AL COSTO EN LA EMPRESA BUITRÓN MANTILLA PAÚL  
ENRIQUE”**

**AUTORAS:**

Tania Gabriela Cholango Imbaquingo

Angélica Carolina Ulcuango Pinango

**DIRECTOR**

Mgs. Edwing Rolando Soria Flores

**Ibarra 2023**



# UNIVERSIDAD TÉCNICA DEL NORTE

## BIBLIOTECA UNIVERSITARIA

### AUTORIZACIÓN DE USO Y PUBLICACIÓN A FAVOR DE LA UNIVERSIDAD TÉCNICA DEL NORTE

#### 1. IDENTIFICACIÓN DE LA OBRA

En cumplimiento del Art. 144 de la Ley de Educación Superior, hago la entrega del presente trabajo a la Universidad Técnica del Norte para que sea publicado en el Repositorio Digital Institucional, para lo cual pongo a disposición la siguiente información:

DATOS DE CONTACTO			
CÉDULA DE IDENTIDAD:	1725310153		
APELLIDOS Y NOMBRES:	Cholango Imbaquingo Tania Gabriela		
DIRECCIÓN:	Pichincha- Cayambe Guachala		
EMAIL:	tgcholangoi@utn.edu.ec		
TELÉFONO FIJO:		TELÉFONO MÓVIL:	0983116075
DATOS DE CONTACTO			
CÉDULA DE IDENTIDAD:	1727539049		
APELLIDOS Y NOMBRES:	Angélica Carolina Ulcuango Pinango		
DIRECCIÓN:	Pichincha- Cayambe		
EMAIL:	aculcuangop@utn.edu.ec		
TELÉFONO FIJO:		TELÉFONO MÓVIL:	0995772214

DATOS DE LA OBRA	
TÍTULO:	ANÁLISIS DE CONTROL DE LAS REGALÍAS REGULARIZADAS; DETERMINACIÓN DE LA RENTABILIDAD POR VARIEDAD Y SU REGISTRO AL COSTO EN LA EMPRESA BUITRÓN MANTILLA PAÚL ENRIQUE
AUTOR (ES):	Tania Gabriela Cholango Imbaquingo Angélica Carolina Ulcuango Pinango
FECHA: DD/MM/AAAA	27/10/2023
SOLO PARA TRABAJOS DE GRADO	
PROGRAMA:	<input checked="" type="checkbox"/> PREGRADO <input type="checkbox"/> POSGRADO
TÍTULO POR EL QUE OPTA:	Licenciatura en Contabilidad y Auditoría CPA
ASESOR /DIRECTOR:	Mgs. Soria Flores Edwing Rolando

## 2. CONSTANCIAS

Las autoras manifiestan que la obra objeto de la presente autorización es original y se la desarrolló, sin violar derechos de autor de terceros, por lo tanto, la obra es original y que es son las titulares de los derechos patrimoniales, por lo que asumen la responsabilidad sobre el contenido de la misma y saldrán en defensa de la Universidad en caso de reclamación por parte de terceros.

Ibarra, a los 27 días del mes de Octubre de 2023

### AUTORAS:



Nombre: Cholango Tania  
C.I. 1725310153

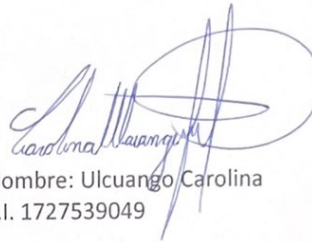

Nombre: Ulcuango Carolina  
C.I. 1727539049

**CERTIFICACIÓN INFORME DEL DIRECTOR DE TRABAJO DE  
INTEGRACIÓN CURRICULAR**

En mi calidad de Director de Integración Curricular, presentado por las egresadas TANIA GABRIELA CHOLANGO IMBAQUINGO y ANGELICA CAROLINA ULCUANGO PINANGO para optar por el Título de Licenciatura en Contabilidad y Auditoría CPA, cuyo tema es: **ANÁLISIS DE CONTROL DE LAS REGALÍAS REGULARIZADAS; DETERMINACIÓN DE LA RENTABILIDAD POR VARIEDAD Y SU REGISTRO AL COSTO EN LA EMPRESA BUITRON MANTILLA PAUL ENRIQUE** Considero que el presente trabajo reúne los requisitos y méritos suficientes para ser sometido a la presentación pública y evaluación por parte del tribunal examinador que se designe.

En la ciudad de Ibarra, a los 27 días del mes octubre del 2023

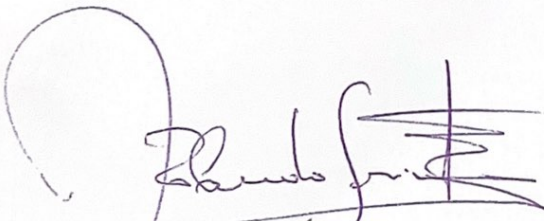

Mgs. Edwing Rolando Soria Flores

## RESUMEN EJECUTIVO

La presente investigación tiene la finalidad de dar soluciones a la empresa Bultron Mantilla Paul Enrique, se enfoca principalmente en la exportación de rosas, por consiguiente, se mantiene en un constante movimiento que se denomina breeders, dueños de licencias de variedad con el objeto de tener una ventaja competitiva en el mercado que se encuentran.

Al ejecutar la adquisición por medio de un contrato de regalías, la organización cumple con un marco legal, además de respetar la propiedad intelectual del obtentor, no obstante, existen variedades que se encuentran en un proceso de regularización y otras que no generan rentabilidad con relación al costo de producción.

Para el presente estudio está determinado de la siguiente manera:

Capítulo I, se determina la situación actual de la organización, con relación a las facturas internas y externas, por lo tanto, determinando la problemática existente.

Capítulo II, corresponde al marco teórico, donde plantea conceptos y seguidamente un análisis de los temas a tratar en el estudio.

Capítulo III, la metodología hace referencia a los procedimientos necesarios en la aplicación en la investigación para obtener los resultados esperados.

Capítulo IV, se refleja los resultados y las posibles soluciones para mitigar las deficiencias encontradas

**Palabras clave:** Breeders, regalías, variedades, rentabilidad, costos de producción.

## ABSTRACT

The present investigation has the purpose of providing solutions to the company Bultron Mantilla Paul Enrique, focuses mainly on the export of roses, therefore, it is kept in a constant movement that is called breeders, owners of variety licenses in order to have a competitive advantage in the market they are in.

By executing the acquisition through a royalty contract, the organization complies with a legal framework, in addition to respecting the intellectual property of the breeder, however, there are varieties that are in a regularization process and others that do not generate profitability in relation to the cost of production.

For the present study it is determined as follows:

Chapter I, determines the current situation of the organization, in relation to internal and external invoices, therefore, determining the existing problems.

Chapter II, corresponds to the theoretical framework, where concepts are presented and then an analysis of the issues to be addressed in the study.

Chapter III, the methodology refers to the necessary procedures in the application of the research to obtain the expected results.

Chapter IV reflects the results and possible solutions to mitigate the deficiencies found.

**Key words:** Breeders, royalties, varieties, profitability, production costs.

## DEDICATORIA

*Se la dedico a mis tres pilares de vida.*

*Esta tesis está dedicada a mis tres pilares, a mi hija Arleth por ser mi mayor inspiración, mi sueño de vida, la luz en los momentos oscuros y un gran regalo que me brindo Dios, a mis padres Luis Ángel Ulcuango y María Piedad Pinango por su amor y apoyo incondicional, por los consejos de mamá y las regañadas de papá, que me forjaron a ser la persona que soy en la actualidad.*

*Y se la dedico a mi Dios, por darme la sabiduría, constancia y esmero para lograr culminar esta etapa. Este logro, va para ustedes.*

## AGRADECIMIENTO

*Gracias a mi Dios por bendecirme con mi rayito de luz, mi soporte y pilar por la pequeña que todo lo imposible puede hacer realidad, Arleth gracias por ser la parte más importante de mi vida y te agradezco por demostrarme amar de una manera inalcanzable. A mis padres Luis y Piedad por ser mi gran motor, quienes me motivaron a empezar este gran reto, por acompañarme en mis noches de desvelo cuando sentía que ya me iba rendir ustedes creyeron en mí, por su comprensión y apoyo incondicional.*

*A usted Rita Lucia Lomas Paz, docente de mi prestigiosa universidad “Técnica del Norte”, gracias por su constancia, paciencia, por los consejos, por su gran profesionalismo cuando las ideas no se podían plasmar en el papel, sin usted este logro no hubiese sido posible.*

*Gracias a mi equipo de trabajo, mis compañeras de viaje, Tania, Daniela y Sonia fue grandioso compartir todas las horas de estudio, conocer su sentido del humor, las aventuras que compartimos juntas en este sueño en común. Por estar en los días difíciles, en donde sentíamos que ya no podíamos más fuimos nuestro soporte. Por cumplir juntas esta meta, como siempre lo dijimos, hasta el final, pero juntas.*



## DEDICATORIA

*Dedico este trabajo de grado primordialmente a mis padres, José Rodrigo y María Valentina por el apoyo y la confianza que me brindaron durante mi formación profesional y durante toda mi vida, a mi querida hija Scarleth Valentina que es mi pilar fundamental de vida, por motivarme a salir adelante.*

*A mis hermanos Alexander Rodrigo, Alejo Sebastián y mi hermana Katherin Vanessa por cada momento de felicidad y palabra de aliento, quiero decirles que siempre tendrán mi apoyo en los sueños y planes que tengan.*

*A toda mi familia por el aprecio y apoyo en todas las etapas de mi vida espero se sientan orgullosos de mí.*

## **AGRADECIMIENTO**

*Mi sincero agradecimiento primero a Dios por la fuerza y bendición, a las autoridades, docentes y apoyo de la Universidad Técnica del Norte por la valiosa formación recibida y de manera especial a la Ing. Lomas Paz Rita Lucía por compartir su excelencia en conocimientos y acertada dirección en la elaboración del presente trabajo. A mis amigos, por cada una de sus valiosas aportaciones hicieron posible este trabajo y por la gran calidad humana que han demostrado con su amistad. Y gracias a todos los que de una u otra manera me brindaron su ayuda en este proyecto.*

*Quiero agradecer también a los Ingeniero Paúl Buitrón y Cristina Albuja por su colaboración y apoyo fue posible la elaboración del proyecto.*

*De todo corazón a mis padres y familiares quienes han permanecido al pendiente de mi avance profesional y académico, decirles que son parte importante de mi vida gracias a ellos he podido lograr muchas metas.*

## ÍNDICE DE CONTENIDO

CERTIFICACIÓN INFORME DEL DIRECTOR DE TRABAJO DE INTEGRACIÓN CURRICULAR .....	iv
RESUMEN EJECUTIVO.....	v
ABSTRACT .....	vi
DEDICATORIA .....	vii
AGRADECIMIENTO .....	x
ÍNDICE DE TABLAS .....	xiii
ÍNDICE DE FIGURAS .....	xiv
PRESENTACIÓN.....	1
CAPÍTULO I .....	2
DESCRIPCIÓN DEL CASO .....	2
1.1.    Introducción .....	2
1.2.    Planteamiento del Problema .....	4
1.3.    Justificación .....	5
1.4.    Objetivos .....	7
1.4.1.    Objetivo General .....	7
1.4.2.    Objetivos Específicos .....	7
CAPÍTULO II .....	9
MARCO REFERENCIAL .....	9
2.1.    Desarrollo del Marco Teórico.....	11
2.1.1.    Contrato de Licencia.....	11
2.1.2.    Regalías en una Empresa.....	12
2.1.3.    Concepto de Variedad Vegetal.....	13
2.1.4.    Obtentor o breeders .....	14
2.1.5.    Rentabilidad .....	14
2.1.6.    Híbrido de Variedad .....	15
2.1.7.    Cadena de Valor y Cadena de Suministro .....	15
2.1.8.    Dinámica de la Cuenta.....	16
2.2.    Marco legal o institucional .....	16
2.2.1.    Ley de Fomento Productivo y Desarrollo Agropecuario .....	16
2.2.2.    Ley de la Propiedad Intelectual .....	17
2.2.3.    Ley de Comercio Exterior e Inversiones “LEXI” .....	18
CAPÍTULO III .....	19

METODOLOGÍA.....	19
3.1. Marco Metodológico.....	19
3.1.1. Tipos de Investigación .....	19
3.1.2. Métodos de Investigación .....	21
3.1.3. Técnicas .....	21
CAPÍTULO IV .....	23
DISEÑO DEL ESTUDIO DE CASO .....	23
4.1. Recopilación de información.....	23
4.1.1. Matriz de recolección de información .....	24
4.1.2. Cuestionario de Control Interno Aplicado en la Empresa Florícola .....	26
4.1.3. Entrevista Aplicada al Contador De La Empresa Buitrón Mantilla Paúl Enrique.	28
4.1.4. Análisis del Cuestionario de Control Interno y la entrevista.....	29
4.1.5. Proceso de Gestión de Regalías. ....	31
4.1.6. Dinámica y Asiento Contable del Componente de Regalías .....	34
4.2. Análisis de la Información .....	37
4.2.1. Análisis Horizontal del Componente Regalías.....	37
4.2.2. Análisis Vertical de los Elementos de la Gestión de las Regalías Regularizadas .	39
4.2.3. Cálculo de Costos por Tallo de la Empresa Productora de Flores BUITRON MANTILLA PAUL ENRIQUE.....	48
4.2.4. Rentabilidad por Variedad .....	51
4.3. Análisis y presentación de resultados del caso .....	56
CONCLUSIONES Y RECOMENDACIONES.....	64
Conclusiones: .....	64
BIBLIOGRAFÍA.....	67
ANEXOS .....	70

## ÍNDICE DE TABLAS

Tabla 1. Matriz de recolección de información .....	25
Tabla 2. Cuestionario de Control Interno Aplicado a la Empresa Florícola Buitrón Mantilla Paul Enrique .....	26
Tabla 3. Proceso de Gestión de Regalías.....	32
Tabla 4. Análisis horizontal del Activo Intangible.....	38
Tabla 5. Los elementos de la gestión de regalías regularizadas.....	39
Tabla 6. Cálculo de costos pro tallo de la empresa productora de flores BUITRON MANTILLA PAUL ENRIQUE .....	49
Tabla 7. Rentabilidad por Variedad .....	52
Tabla 8. Obtentores de la empresa Buitrón Mantilla Paul Enrique .....	59

## ÍNDICE DE FIGURAS

Figura 1. Comportamiento de las Exportaciones de Rosas 2007 a 2018.....	3
Figura 2. Mercados importadores de flores de Ecuador.....	9
Figura 3. Comportamiento de las exportaciones por especies de flores de Ecuador.....	10
Figura 4. Elemento del Contrato de Regalías.....	11
Figura 5. Tipos de Tasas de interés .....	12
Figura 6. Tipos de regalías.....	13
Figura 7. Dinámica de la cuenta del componente de regalías.....	16
Figura 8. Ventajas y desventajas de la investigación descriptiva .....	20
Figura 9. Herramientas para la recolección de datos e información.....	22
Figura 10. Flujograma del proceso de gestión de regalías.....	33
Figura 11. Asiento contable del contrato de Regalías .....	34
Figura 12. Asiento contable del Registro de Facturas de Regalías.....	35
Figura 13. Asiento Contable de Pago de regalías .....	36
Figura 14. Variedades más exportadas en el año 2018 .....	44
Figura 15. Variedades más exportadas en el año 2019 .....	45
Figura 16. Variedades más exportadas en el año 2020 .....	46
Figura 17. Variedades más exportadas en el año 2021 .....	47

## **PRESENTACIÓN**

La presente investigación, “Análisis de Control de las Regalías Regularizadas; determinación de la rentabilidad por variedad y su registro al costo en la empresa Buitrón Mantilla Enrique”, está conformada por cuatro capítulos.

El primer capítulo, se enfoca en elaborar un diagnóstico de la entidad, planteando el problema principal y comprender el objetivo del caso.

Segundo capítulo, se desarrolla el marco teórico, describiendo conceptos claves, con el apoyo de bibliografía, con la finalidad de construir una base científica, referente al tema de análisis, además se detalla la base legal que rige para la organización de acuerdo con las actividades que efectúa.

Tercer capítulo, describen las metodologías delimitando el diseño de la investigación, empleando procedimientos ideales para lograr los resultados que se esperan y la recolección de información relevante para el desarrollo adecuado del análisis.

Finalmente, en el cuarto capítulo se dan a conocer los resultados, creando propuestas de mejora, con la finalidad de solventar y mitigar las deficiencias encontradas en la organización y seguidamente establecer las conclusiones y recomendaciones del proyecto.

## CAPÍTULO I

### DESCRIPCIÓN DEL CASO

#### 1.1. Introducción

Ecuador, es una fuente de materias primas, por la riqueza natural que posee, por lo tanto, tiene una ventaja competitiva en el mercado internacional, permitiendo que los productos exportados generen ingresos relevantes en el desarrollo económico, amplificando las ganancias tanto para instituciones públicas como privadas.

Por otro lado, las finanzas juegan un papel importante en las empresas, donde se relaciona la gestión, poniendo en énfasis la planificación, recaudación y control de los recursos financieros que tenga la organización.

El análisis oportuno y apoyado con los indicadores financieros, ayudan a la empresa a contar con herramientas de medición de la información financiera, proporcionando el conocimiento del estado anterior y actual de la institución. (Finalcial Management Salem Tamil, 2020).

Es decir, las organizaciones deben considerar la evolución de los procesos relevantes para el funcionamiento con una adecuada gestión, con la finalidad de incrementar las ganancias y, por ende, evitar pérdidas, generando rentabilidad en la empresa, con ello, obviar problemáticas que afectan directamente con los inversionistas, personal y clientes, siendo necesario los controles sin importar el tamaño de las instituciones, así velando los recursos de las mismas.



Referente a la producción y exportación a nivel internacional de las flores, mantuvo una creciente en los últimos años, siendo los años setenta y ochenta el índice relevante en la historia, donde los países bajos ocupan un primer puesto en producción de flores cortadas, con un crecimiento alto en la exportación holandesa. (Chiriboga, 2020).

En el Ecuador, la historia de la floricultura, remonta a partir de la década de 1980, creando 26 invernaderos para experimentar con las flores, seguidamente en el año 1982 se fortalece y da fruto los estudios previos, comenzando a distribuir a nivel nacional e incrementando la producción, con la implementación de nuevos métodos y tecnología para apoyar al sector. (Creswell, 2013).

Finalmente, en los noventa se acelera la actividad y comenzando la exportación, ubicándose en el tercer lugar en productos enviados después de los combustibles y durante los siguientes años la producción de las flores fue incrementando hasta el día de hoy, implementando diferentes especies y mejorando la calidad, por consiguiente, el 71% de las ventas totales en exportación corresponden a las flores. (Expo flores, 2021).

**Figura 1.** Comportamiento de las Exportaciones de Rosas 2007 a 2018



**Fuente:** Banco Central del Ecuador

En la figura 1, se refleja las cifras publicadas por el Banco Central del Ecuador, donde el año 2017, en relación a la exportación de rosas alcanzaron 654 millones de dólares, es decir obtuvo un crecimiento de 8,9% a diferencia del año anterior con 600 millones de dólares, por otro lado, en temas de volumen el incremento fue de 109 mil toneladas a 124 mil toneladas de flores.

## **1.2. Planteamiento del Problema**

Al realizar un análisis de la gestión de las regalías regularizadas, en la empresa productora de flores Buitrón Mantilla Paul Enrique, ubicada en la provincia de Pichincha, Cantón Pedro Moncayo sector Guallaro Chico por el período comprendido entre el 01 de enero del 2019 al 20 de septiembre del 2021, se considera los costos y la rentabilidad que esta genera en la empresa, partiendo de un estudio interno y externo.

En el Ecuador las rosas es la principal actividad que genera ingresos, se debe a la situación geográfica del país, como el suelo y el clima, permitiendo una ventaja competitiva a nivel internacional. Cumpliendo la calidad que requiere para las exportaciones, por lo tanto, hay un mayor número de hectáreas cultivadas con una variedad de especies y colores, para satisfacer las necesidades que el mercado exige. (Cedillo, 2020).

Con el crecimiento constante en el sector, la empresa productora de rosas Buitrón Mantilla Paul Enrique, requiere de un control estricto en los ingresos a pesar de encontrarse en una buena posición en el mercado por la variedad de productos que posee, la exigencia de los consumidores impulsa a la adquisición

de nuevos injertos e incrementar las ganancias y por consiguiente la estabilidad en la organización.

La inadecuada gestión que se maneja en las plantas productoras y regalías en las empresas florícolas, conllevan a no valorar correctamente el costo y la asignación a los valores de la materia prima como yemas, patrones, injertos, agroquímicos, mano de obra y costos indirectos de fabricación. Es decir, sin una evaluación adecuada la empresa no estima adecuadamente la inversión que incurre sobre las plantas durante la producción.

Además, considerando la política de la empresa, la mayoría de los contratos de regalías, se negocian por tres años, fijando una cuota fija entre el 5% al 10% del valor total que tenga el documento, en caso de no aplicar correctamente el sistema de costos, produciría que la empresa no realice un reconocimiento de los pasivos a largo plazo y, por ende, no refleje la realidad económica.

En cuanto a la implicación tributaria que se genera por los impuestos diferidos, existe un incremento en los valores con relación al costo de las plantas, regalías y sobre la diferencia que se genera la empresa debe aplicar impuestos a las ganancias que se origina en períodos anteriores, es decir, comprobar la aplicación de las Normas Internacionales Financieras en la organización,

### **1.3. Justificación**

El sector florícola se denomina como productos no tradicionales en la exportación, sin embargo, solventa una parte relevante de las divisas en el

Ecuador y como efecto se posiciona en el tercer lugar a nivel mundial luego de Colombia y Holanda en exportar flores de alta calidad. (Cedillo, 2020).

Esto se debe principalmente por la posición geográfica además de las condiciones de luminosidad que hay en la línea ecuatorial, por lo tanto, genera botones con un grosor superior, tallos más grandes y mayor durabilidad, diferenciando esto de otros mercados internacionales.

Las provincias que producen mayor cantidad de flores se encuentran Cotopaxi, Pichincha y Azuay, donde la exportación se enfoca en Europa y Estados Unidos. (Expo flores, 2021).

La empresa Buitrón Mantilla Paul Enrique tiene una capacidad de producción que no se impulsa en la totalidad, debido a la falta de actualización en las nuevas regularizaciones, con la presente investigación permite comprender la situación actual en cuanto al manejo de las variedades de flores, considerando las regalías, regularizaciones de breeders y además de un análisis técnico donde, donde detalla la calidad, cantidad y por ende, los resultados proyectados hacia un futuro para describir posibles soluciones.

Se debe considerar que la industria florícola tiene peculiaridades por las características en el proceso productivo, que comprenden desde la construcción de invernaderos, una preparación adecuada en el suelo, la siembra de los injertos, control en el desarrollo y crecimiento, además de los procesos de cosecha, postcosecha y comercialización. Es evidente que no existe una guía de medición estándar aplicada en el sector, con las correcciones adecuadas en la gestión de regalías y costos que implican los procesos, además de considerar

que las plantas son seres vivos, se deben añadir gastos de materia prima, mano de obra y costos indirectos hasta que sea llevada a la venta.

Por lo tanto, hay una separación de definiciones entre activos biológicos, plantas en crecimiento y plantas productoras, asimismo la asignación adecuada de los costos de la regalía que se asocia con el derecho de uso en la exportación de la variedad en la planta productora, por consiguiente, la valoración debe ser exacta además de mejorar los procesos para salvaguardar los recursos de la empresa y crear competitividad en el mercado.

En el sector se debe fortalecer la productividad en relación a las regalías, mejorando la rentabilidad con un adecuado control en los costos y determinación de los gastos en cada tallo de producción, siendo indispensable para la toma de decisiones y alcanzar rentabilidad y eficiencia en la utilización de los recursos.

#### **1.4. Objetivos**

##### **1.4.1. Objetivo General**

Analizar la gestión de las regalías regularizadas en la empresa productora de flores Buitrón Mantilla Paul Enrique.

##### **1.4.2. Objetivos Específicos**

- Identificar los elementos de la gestión de las regalías regularizadas en la empresa productora de flores Buitrón Mantilla Paul Enrique.
- Evaluar puntos críticos en la gestión de regalías de los obtentores en la empresa productora de flores Buitrón Mantilla Paul Enrique.

- Proponer mejoras al sistema de gestión de regalías en las variedades más rentables.
- Comprobar que los registros contables de los ingresos por las regalías cuenten con la documentación de soporte.

## CAPÍTULO II

### MARCO REFERENCIAL

En la presente investigación, se establece en el marco referencial, considerando la opinión de varios autores, conceptos relevantes para la comprensión lectora de los funcionarios de la florícola.

Por lo tanto, se considera que una estructura industrial diseñada correctamente dirigida a las estrategias corporativas y procesos definidos, permiten a las instituciones competir en el mercado. La empresa tiene éxito cuando desarrolla estrategias adecuadas que ayudan a la toma de decisiones de los socios y la gerencia. (Sandoval, 2020).

Por otro lado, el mercado se basa en la gestión de los procesos con un estándar de calidad alto a nivel internacional, por lo tanto, creando sostenibilidad en la organización, con el apoyo de tecnología e innovación constante para crear nuevas variables de flores. El comportamiento que hay en el mercado ecuatoriano, respecto a las importaciones que se muestran en la figura 2. (Suárez, 2018).

**Figura 2. Mercados importadores de flores de Ecuador**



**Fuente:** (Trade Map, 2021)

En la ilustración se determina los mercados más relevantes con respecto a las rosas en el país, siendo América del Norte y Rusia donde se destinan los productos en mayor cantidad, principalmente por la cultura que hacen uso de arreglos florales en el hogar.

Las especies que son más vendidas se muestran a continuación:

**Figura 3.** Comportamiento de las exportaciones por especies de flores de Ecuador

	USD Millones	Crecimiento 2020 - 2021		USD Millones	Crecimiento 2020 - 2021	Participación
 Rosas	37	41% ▲	 Colombia	48	41% ▲	58%
 Gypsophila y Alstromeria	25	75% ▲	 Ecuador	18	60% ▲	22%
 Claveles	9	51% ▲	 Holanda	7	+100% ▲	8%
 Crisantemos	9	57% ▲	 EE.UU.	3	55% ▲	3%
 Flores preservadas	2	+100% ▲	 México	1	65% ▲	1%

**Fuente:** (Expo flores, 2021)

La rosa se ha convertido en el producto con mayor demanda en el Ecuador, por consiguiente, genera 591 millones de dólares en exportaciones y los destina a más de 96 países, diferenciando a otras flores del mercado por las cualidades, características que refieren una calidad alta, además de contar con más de 203 variedades para todo tipo de gustos en el mercado internacional. (Chavarro, 2021).



## 2.1. Desarrollo del Marco Teórico

### 2.1.1. Contrato de Licencia

El contrato de licencia es un acuerdo que tienen dos empresas, sean de un mismo país o de diferentes, con la finalidad de hacer uso de una patente. (Sandoval, 2020).

En el contrato de licencia hay dos partes que intervienen en la empresa licenciante, y la que concede los permisos para una marca a cambio de un pago periódico o fijo, acorde a las cláusulas que se manejen en un inicio.

Por lo tanto, el contrato está integrado por los siguientes elementos:

**Figura 4.** *Elemento del Contrato de Regalías*

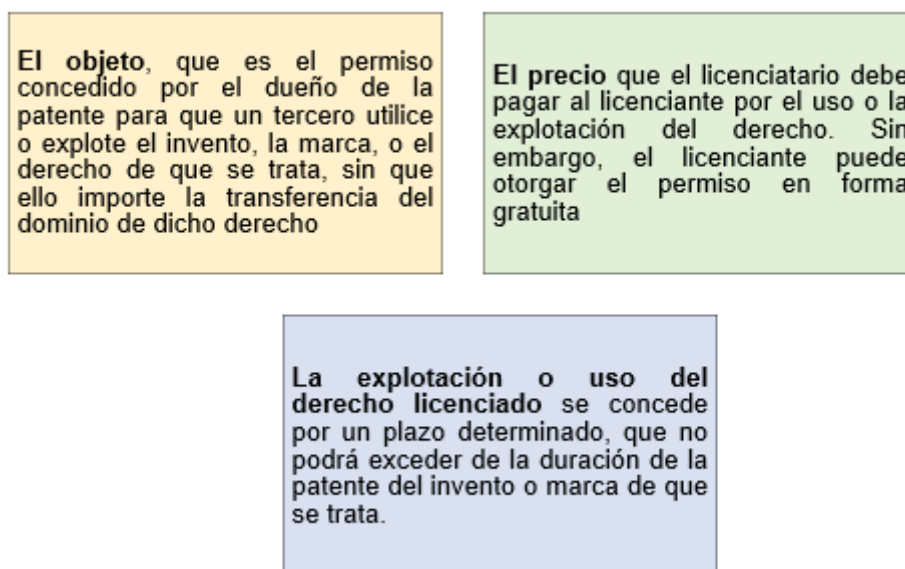

**Elaborado por:** Autoras

### 2.1.2. Regalías en una Empresa

Como menciona la OMPI (2005), las regalías son una colaboración directa con los ingresos, por medio de un derecho que adquiere por una inversión o de acuerdo al contrato realizado. Son proporcionadas con una cantidad de dinero previa, estableciendo un pago a los socios con una tasa fija o tasas variables que se muestran en la figura 5.

**Figura 5.** *Tipos de Tasas de interés*

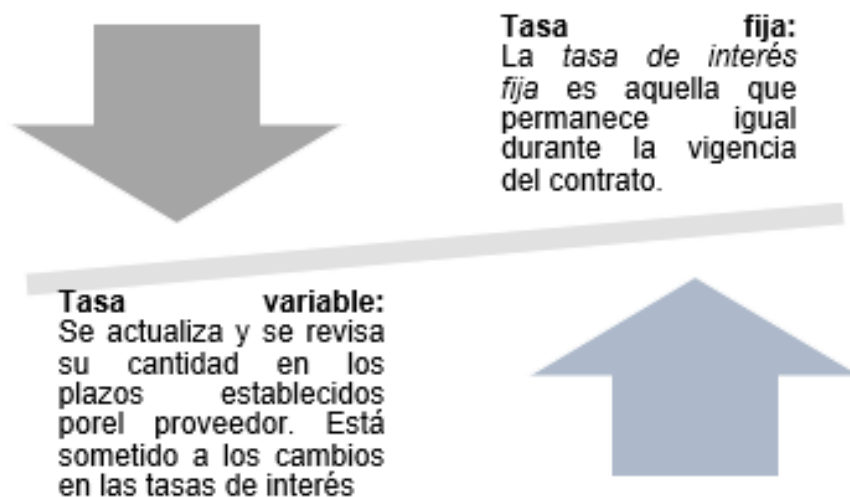

**Elaborado por:** Autoras

### 2.1.2.1. Tipos de regalías

Los tipos de regalías se muestran en la ilustración 6 a continuación:

**Figura 6.** *Tipos de regalías*

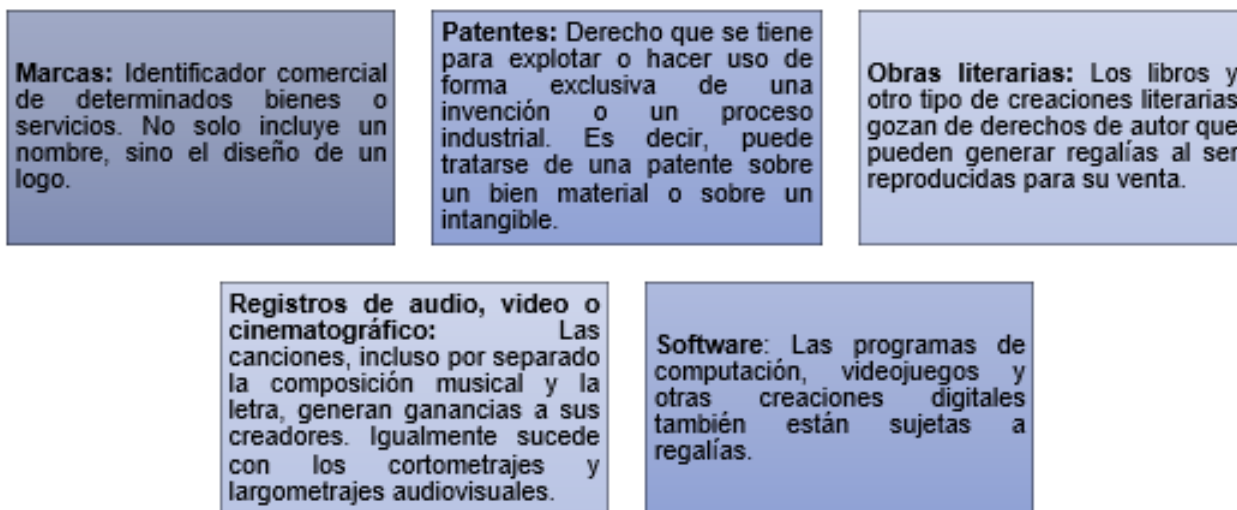

Elaborado por: Las autoras

### 2.1.3. Concepto de Variedad Vegetal

Las variedades vegetales cuando son nuevas o tienen propiedades que se vuelven distinguibles y estables, para la creación de especies se denomina Modelo de Medición de Grupos, con el apoyo de tecnología y conocimientos científicos, se efectúan experimentos en las plantas, no obstante, la persona o empresa debe contar con una certificación de obtentor en variedad vegetal.

#### **2.1.4. Obtentor o breeders**

La Ley de Propiedad Intelectual (2015), en el Art. 249, menciona, *el obtentor es una persona que desarrolla una variedad nueva, creando un nuevo descubrimiento, cumpliendo las características para llamarse inédito, por medio de conocimientos científicos sin afectar en la seguridad del medio ambiente.* (pág.29)

No solo se consideran los nuevos hallazgos o las especies que no se han cultivado con anterioridad, además incluye las mejoradas por las personas con el apoyo de tecnología nueva denominadas híbridas, con la finalidad de llevar a la comercialización.

#### **2.1.5. Rentabilidad**

De acuerdo con Hoz Suárez (2018), una empresa es rentable cuando los ingresos son superiores a los gastos en un periodo determinado, generando utilidades, mediante la venta de insumos o servicios ofertados por parte de la organización. (pág. 1).

La rentabilidad se mide aplicando índices de rentabilidad en las ventas en relación al cálculo sobre el capital de la organización, con el apoyo de las herramientas se logran evaluar las ganancias por cada dólar que factura la institución.

### **2.1.6. Híbrido de Variedad**

Para la creación de nuevas variedades con el apoyo de tecnología e innovación se desarrolla un proceso, donde la duración es de cinco a siete años, aunque hay especies que se cultivan sin restricciones hay otras que se exige un pago de regalías por el uso. (El plenario de las comisiones legislativas, 2015).

Para el desarrollo de los híbridos, el obtentor o las empresas deben considerar las características geográficas que incurren en las plantas como el clima, la duración y la resistencia que tienen, además de no perjudicar el medio ambiente usando químicos con restricciones.

### **2.1.7. Cadena de Valor y Cadena de Suministro**

La cadena de valor son actividades que conforman el negocio, por otro lado, la cadena de suministro son procesos claves para garantizar la producción, donde busca optimizar las estrategias de la empresa, creando rentabilidad y cubriendo las necesidades de los clientes. (CERTUS, 2019).

Mientras tanto la cadena de valor identifica los costos esenciales y en base a ello, generar ganancias optimizando los recursos, mediante la creación de estrategias para mejorar la comercialización de los productos o servicios ofertados de una empresa.

## 2.1.8. Dinámica de la Cuenta

### 2.1.8.1. Estimación de la Cuenta del Activo Intangible

De acuerdo con a la Norma Internacional de Contabilidad NIIF 38, activos intangibles (2011), agrupan las cuentas por contratos de regalías, por lo tanto, se implementa en el plan de cuentas en la sección de activos fijos denominado como activo intangible.

**Figura 7.** Dinámica de la cuenta del componente de regalías



Elaborado por: Las Autoras

## 2.2. Marco legal o institucional

### 2.2.1. Ley de Fomento Productivo y Desarrollo Agropecuario

En el Art. 35 de la Ley de Fomento Productivo (2018), establece, *los intereses del pueblo ecuatoriano, tiene la finalidad de proteger las actividades*

*agropecuarias para generar mayor inversión en el sector, con el apoyo de financiamiento y el incremento de tecnología e innovación. (pág.18)*

Por consiguiente, la producción y exportación debe cubrir las necesidades de la demanda y la calidad que exige, apoyado con tecnología apropiada, que gracias a los acuerdos como la Unión Europea, permite al país tener acceso a la misma.

### **2.2.2. Ley de la Propiedad Intelectual**

*La Ley de la Propiedad Intelectual (2015), que establece en el Art. 28, la producción con el certificado correspondiente del obtentor para todo tipo de especies vegetales, no está prohibido por razones de salud humana, animal o vegetal.*

*Por otro lado, en el Artículo 263, de la misma ley expresa: el obtentor tiene protección desde la emisión del certificado al realizar las actividades, en caso de incumplir con las mismas, debe cesar los actos de restricción e iniciar en facultades legales.*

Por lo tanto, la ley respalda a los solicitantes de certificados, para la creación de híbridos, no obstante, el obtentor debe cumplir con los requisitos y velar por la seguridad, sin causar daños a terceros durante los experimentos.

### **2.2.3. Ley de Comercio Exterior e Inversiones “LEXI”**

La Ley del Comercio Exterior e Inversiones (1997), en el Artículo 4, establece: *derecho equitativo para todos los comerciantes, con políticas de comercio exterior, fiscales, arancelarias y monetarias.*

La ley tiene el objetivo de promover el comercio exterior, con una inversión directa, creando competitividad en la economía nacional, con productos exportados de calidad y la contribución para el bienestar de la población.



## CAPÍTULO III

### METODOLOGÍA

#### 3.1. Marco Metodológico

La metodología delimita el diseño en la investigación con procedimientos ideales para el estudio del caso, para posteriormente generar resultados esperados con la recolección de información de la empresa, analizando los rubros y la situación actual.

Por lo tanto, se procede a detallar los métodos, instrumentos, técnicas más adecuadas.

##### 3.1.1. Tipos de Investigación

###### 3.1.1.1. *Cuantitativa*

La investigación cuantitativa examina datos numéricos, con la finalidad de recolectar datos estadísticos de una población específica, generando predicciones para posteriormente llegar a una conclusión. (Gómez, 2017)

Con la asignación de un valor numérico en la información, permite en el estudio realizar un análisis profundo en los costos de adquisición en las regalías, con la finalidad que sean regularizadas y legalizadas para la comercialización, además de generar respuesta a la principal problemática del estudio.

### 3.1.1.2. Descriptivo

La investigación descriptiva ayuda a describir el proceso productivo que sigue las yemas obtenidas por el obtentor o proveedor y luego generar productos para la comercialización con una calidad adecuada para la exportación. Es relevante considerar en el estudio la descripción de las actividades en la producción para un correcto manejo en las variedades y originar rentabilidad en la empresa.

**Figura 8.** *Ventajas y desventajas de la investigación descriptiva*

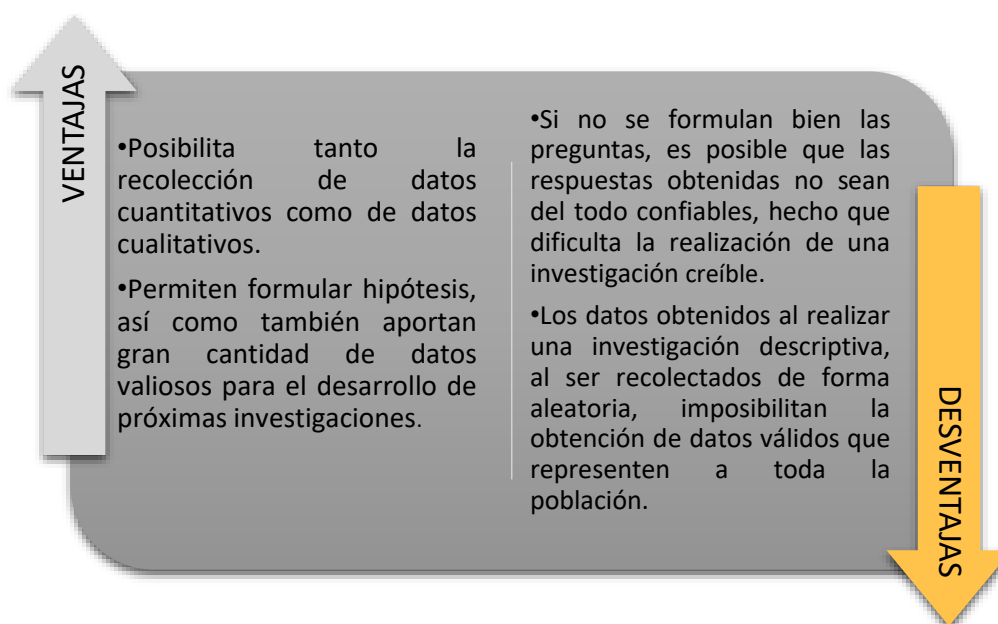

**Fuente:** (Gómez, 2017).

### **3.1.1.3. Documental**

La investigación documental aporta en la recolección de documentos y datos para el análisis del tema, relacionando los contratos, registros contables y las cuentas por pagar en los obtentores y proveedores, los costos en adquisición y venta de las rosas, considerando la variedad y tamaño para generar las regalías.

### **3.1.2. Métodos de Investigación**

Se hará uso del método analítico en la simplificación de la información de lo general a lo específico, con la finalidad de conocer la información particular para determinar las causas y los efectos de los problemas en la empresa, en relación a los análisis de rentabilidad y costos de adquisición de las regalías.

### **3.1.3. Técnicas**

#### **3.1.3.1. Entrevistas**

Para comprobar el proceso de contratación en las regalías con obtentores y el correcto registro, es necesario la aplicación de la entrevista dirigida a la persona de la firma y representantes de la empresa, con la finalidad de conocer a los encargados en el manejo de las regularizaciones con los respectivos breeders.

### 3.1.3.2. *Recopilación de Información*

Para el análisis es necesario obtener la información necesaria para que los resultados reflejen la realidad e integridad en el estudio, por lo tanto, en la ilustración 9 se especifica las herramientas para la recolección de los datos.

**Figura 9.** *Herramientas para la recolección de datos e información.*



**Elaborado por:** Las Autoras

**PONER LA MUESTRA Y POBLACIÓN DE LAS ENTREVISTAS Y ENCUESTAS**

## CAPÍTULO IV

### DISEÑO DEL ESTUDIO DE CASO

#### 4.1. Recopilación de información

En esta sección se presenta cuáles fueron las técnicas utilizadas para la recolección de datos, a fin de recopilar información que ayude al análisis correspondiente sobre la situación existente en la empresa.

En este caso se aplicó una entrevista mediante una conversación directa con la contadora y técnico de cultivo, con la finalidad de obtener información vinculada al objeto de estudio. Por ello, esta técnica permitió datos precisos y sustentables para el análisis de caso, en donde con preguntas relacionadas al manejo de la gestión y control de las regalías se pudo recopilar fundamentos sobre las necesidades y posibles soluciones.

Para conocer el objeto de estudio de forma directa se utilizó el método de observación empleando el cuestionario de control interno con el objetivo principal de identificar el grado de control que maneja la empresa, para esto se necesitó la intervención de la contadora y técnico de cultivo, dado que la información debe ser suministrada por personas que conozcan el proceso de la entidad.

Por consiguiente, se procede a la revisión de fuentes y obtención de información documental proporcionadas por la entidad como es, los contratos de regalías con los obtentores, análisis de vencimiento por variedad, listado de variedades en producción, estados de situación financiera, libros mayores,

reporte de exportaciones y auxiliares de producción, de tal forma que ayuden con datos cuantitativos para medir la rentabilidad y manejo al costo por variedad.

#### **4.1.1. Matriz de recolección de información**

La matriz permite ordenar la información obtenida por medio de las distintas técnicas utilizadas para la recolección de datos, así mismo del objetivo

**Tabla 1. Matriz de recolección de información**

<b>OBJETIVOS</b>	<b>VARIABLES</b>	<b>INDICADORES</b>	<b>TÉCNICAS</b>	<b>INSTRUMENTOS</b>
Identificar los elementos de la gestión de las regalías regularizadas en la empresa productora de flores Buitrón Mantilla Paul Enrique.	Contratos, y acuerdo de pago.	Cumplimiento de la documentación de sustento de los contratos y políticas establecidas.	Entrevista a la contadora y al técnico de producción.	Cuestionario de Control interno Cuestionario de preguntas abiertas y cerradas para la entrevista
Evaluar puntos críticos en la gestión de regalías de los obtentores.	Precio por variedad por el costo de adquisición.  Políticas de los contratos.	Inventario de variedades	Cuestionario de control interno aplicado a la contadora.	Contratos de Regalías  Libros mayores.  Inventario de variedades.
Proponer mejoras al sistema de gestión de regalías en las variedades más rentables.	Precio por variedad por el costo de venta.  Costo de producción.	Rentabilidad neta del activo.  Indicadores financieros	Análisis de rentabilidad, aplicando los indicadores financieros; margen bruto, operacional y neto.	Estado de Pérdidas y Ganancias por mes. Tallos producidos y exportados por periodo.
Comprobar que los registros contables de los ingresos por las regalías cuenten con la documentación de soporte.	Procesos contables.  Impuestos tributarios.  Políticas administrativas y contables.	Contratos de regalías	Análisis de los registros contables de auxiliares de compra, crédito tributario, retenciones efectuadas por concepto de regalías.  Análisis del registro contable en las cuentas del activo biológico y pasivo.	

**Elaborado por:** Autoras

#### 4.1.2. Cuestionario de Control Interno Aplicado en la Empresa Florícola

El cuestionario de control interno fue aplicado en el área de contabilidad y producción de la empresa, a fin de conocer el grado de control que maneja la empresa en cuanto al manejo y gestión de las regalías regularizadas y en proceso de regularización.

**Tabla 2.** *Cuestionario de Control Interno Aplicado a la Empresa Florícola Buitrón Mantilla Paul Enrique*

<b>CUESTIONARIO DE CONTROL INTERNO BUTRÓN MANTILLA PAUL ENRIQUE</b>				
<b>COMPONENTE: ACTIVO INTANGIBLE: REGALÍAS</b>				
No.	PREGUNTAS	NORMATIVA	Respuestas	
			SI	NO
1	¿Cuenta la empresa con archivos permanentes de los documentos de soporte del costo de los activos intangibles?		X	
2	¿Se revisa mensualmente que la suma de los registros auxiliares de patentes, marcas y otros activos intangibles sea igual a su correspondiente cuenta de mayor?		X	
3	¿Son adecuados y consistentes los procedimientos de amortización de activos intangibles?		X	
4	¿Se identifica claramente que es una patente, una marca o un derecho de autor?		X	
5	Los registros de los activos intangibles como es el caso de regalías contienen la suficiente documentación y detalle según las necesidades de la empresa: a) Fecha original, b) Fecha y valor de la adquisición, c) Importe de la depreciación mensual y anual, contable y fiscal y d) Cálculos de la depreciación	NIC 38	X	



6	¿Se conservan en lugar seguro y apropiado los registros, derechos o contratos derivados de una patente o marca en explotación?		X
7	Con el fin de proteger los intereses de la entidad, ¿se registra de inmediato ante las autoridades correspondientes todo tipo de invento o proceso, o marca específica (a usar por la entidad), que merezca ser patentado o registrado?		X
8	¿Es adecuado el control de amortizaciones de activos intangibles para fines fiscales y para fines de resultados de operación?		X
9	¿Las transacciones relacionadas a los activos intangibles y otros activos están debidamente autorizadas?		X
10	¿Existen procedimientos y políticas escritas sobre la debida gestión de las regalías?		X
11	¿El proceso de registro del activo intangible está acorde a los procedimientos con las disposiciones fiscales que les son relativas?		X
12	¿Se llevan registros auxiliares del activo fijo por grupos homogéneos, en atención a su naturaleza y tasa de depreciación?		X
13	¿Las personas que tienen a su cuidado el activo fijo, están obligadas a reportar cualquier cambio habido como bajas, obsolescencias y enfermedades de la variedad?		X
14	¿La empresa aplica índices de rentabilidad para medir la efectividad de la gestión correspondiente al manejo de las regalías?	NIC 38	X
15	¿Los Estados financieros son analizados previamente antes, para tomar decisiones en cuanto a la adquisición de contratos de regalías?	NIC 1	X
16	¿El resultado de la rentabilidad por variedad al costo de regalías es la esperada?	NIC 38	X

17	¿Considera que el proceso de autorización es el adecuado para la gestión de regularización de las regalías?	UPOV	X
----	---	------	---

**Elaborado por:** Autoras

#### **4.1.3. Entrevista Aplicada al Contador De La Empresa Buitrón Mantilla**

##### **Paúl Enrique**

- Guía de la entrevista estructurada:
  1. ¿Según su criterio, es importante el diseño de políticas y procedimientos de control interno para un adecuado manejo de la regularización de las regalías?
  2. ¿Usted considera importante que se debe llevar un control de inventario de las variedades existentes en la finca?
  3. ¿Cuáles son las políticas y procedimientos implementados para un control interno del componente del activo intangible?
  4. ¿Es necesario un procedimiento técnico para el manejo y control de los contratos de regalías con breeders se encuentren documentados y legalizados para que sean registrados en el proceso contable, con la finalidad de mantener las actividades estandarizadas y actualizadas permanentemente?
  5. ¿Cómo se lleva a cabo el proceso de inspección y verificación de los valores registrados en la cuenta del activo intangible?
  6. ¿Qué medidas correctivas se realizan en la empresa en el caso de encontrar inconsistencias en los valores de los registros contables de la cuenta del activo intangible?
  7. ¿Cuándo fue la última vez que la institución realizó una constatación física del inventario de regalías?
  8. ¿Considera usted que la institución realiza un adecuado manejo y control del componente que se está analizando?

**PARA QUE SIRVE LAS PREGUNTAS**

#### 4.1.4. Análisis del Cuestionario de Control Interno y la entrevista

El análisis del cuestionario de control interno del componente de regalías de la entidad muestra que el proceso de regularización es lento con varios filtros de autorización, el cual inicia con un análisis de la situación actual evaluando factores como: sector, actividad, posición financiera, contratos de regalías, entre otros. El período de análisis es de cinco años.

- El costo del activo intangible se genera con los desembolsos que se cumplen según los contratos revisados y están archivados en la empresa.
- Se realiza una revisión mensual al cierre de cada mes para verificar que se cumplan con las cláusulas de los contratos independiente de cada breeders tanto en la facturación como en los pagos para verificación del cumplimiento.
- Las amortizaciones de los activos intangibles se realizan de forma mensual para que eso influya en el cálculo de los costos.
- Existen revisiones mensuales con el personal de producción y departamento de ventas para evaluar las variedades que son más rentables o si hay la necesidad de implementar nuevas variedades para expandir el mercado según la preferencia del cliente.
- La regularización de cada regalía se realiza con la toma de inventario de cada planta, posterior la elaboración del contrato con los precios pactados por las partes.

En relación a la implementación de políticas y procedimientos de control interno para el adecuado manejo de la regularización de regalías, se puede evidenciar que no se han establecido formalmente políticas, pero existen procesos simples que se realizan cuando las licencias son necesarias para la empresa, antes analizando la demanda de los clientes para proceder a la toma de decisiones, hay parámetros que guían el correcto manejo de los procesos contables.

La documentación que se requiere en las transacciones de contratación de licencias, se encuentra respaldada con los documentos necesarios que justifican las operaciones realizadas, posteriormente cuando la planta se encuentra en producción se realizan inventarios o conteos físicos de las mismas con personal capacitado.

El manejo y control de la regularización de regalías está pendiente por consolidar, debido a que los procedimientos para mejorar las adquisiciones de licencias no están dentro de los parámetros de la empresa, pero es necesario destacar que, la entidad si cuenta con un control existen de cierres mensuales donde se revisan los valores registrados y los valores que se van cancelando según los acuerdos de pago con cada breeders.

A continuación, se presentan los documentos facilitados por la empresa para el análisis respectivo de la cuenta en los períodos 2018; 2019; 2020 y 2021:

- Estado de situación financiera de cada año

- Estado de pérdidas y ganancias.
- Contratos de regalías
- Mayor general del Activo Intangible
- Facturas entregadas por breeders
- Acuerdos de pago

#### **4.1.5. Proceso de Gestión de Regalías.**

La empresa no cuenta con un proceso estructurado de control de regalías, sin embargo, con la información recogida se ha levantado un flujograma el cual puede ser una herramienta que presenta la secuencia de las actividades, en donde muestra el comienzo, los puntos de decisión y el final del mismo.

**Tabla 3. Proceso de Gestión de Regalías**

<b>Macroproceso: Administración Financiera</b>				
<b>Proceso:</b> Gestión de Regalías				
<b>Subproceso:</b> Adquisición de regalías regularizadas				
<b>Objetivo:</b> Analizar la gestión de las regalías regularizadas en la empresa productora de flores Buitrón Mantilla Paul Enrique.				
<b>N°</b>	<b>PROCEDIMIENTO</b>	<b>DOCUMENTO</b>	<b>RESPONSABLE</b>	<b>REGLAMENTO INTERNO</b>
1	Contacto con un obtentor que tenga la variedad deseada para ser incluida dentro del proceso productivo.	Indagación por los diferentes medios informáticos.	Gerente General	Artículo 2
2	Realizar una cotización por el número de variedades y costo unitario	Cuestionario Técnico	Obtentor breeders	o Código Orgánico de la Economía Social del Conocimiento, Creatividad e Innovación
3	Toma de decisiones y constatar la disponibilidad de recursos económicos suficientes.	Presupuesto	Gerente General y Contadora	Artículo 3
4	Solicitud para efectuar el contrato de Regalías	Solicitud para el ingreso de Contrato de Licencia de Explotación	Obtentor breeders	o Código Orgánico de la Economía Social del Conocimiento, Creatividad e Innovación
5	Ejecutar el contrato de Regalías.	Contrato de Licencia de Explotación	Gerente General y Breeder.	Contrato de regalías
6	Registro contable	Libros Mayores, documentos de soporte.	Contador	Sistema Silverbook

**Elaborado por:** Autoras

Figura 10. Flujograma del proceso de gestión de regalías

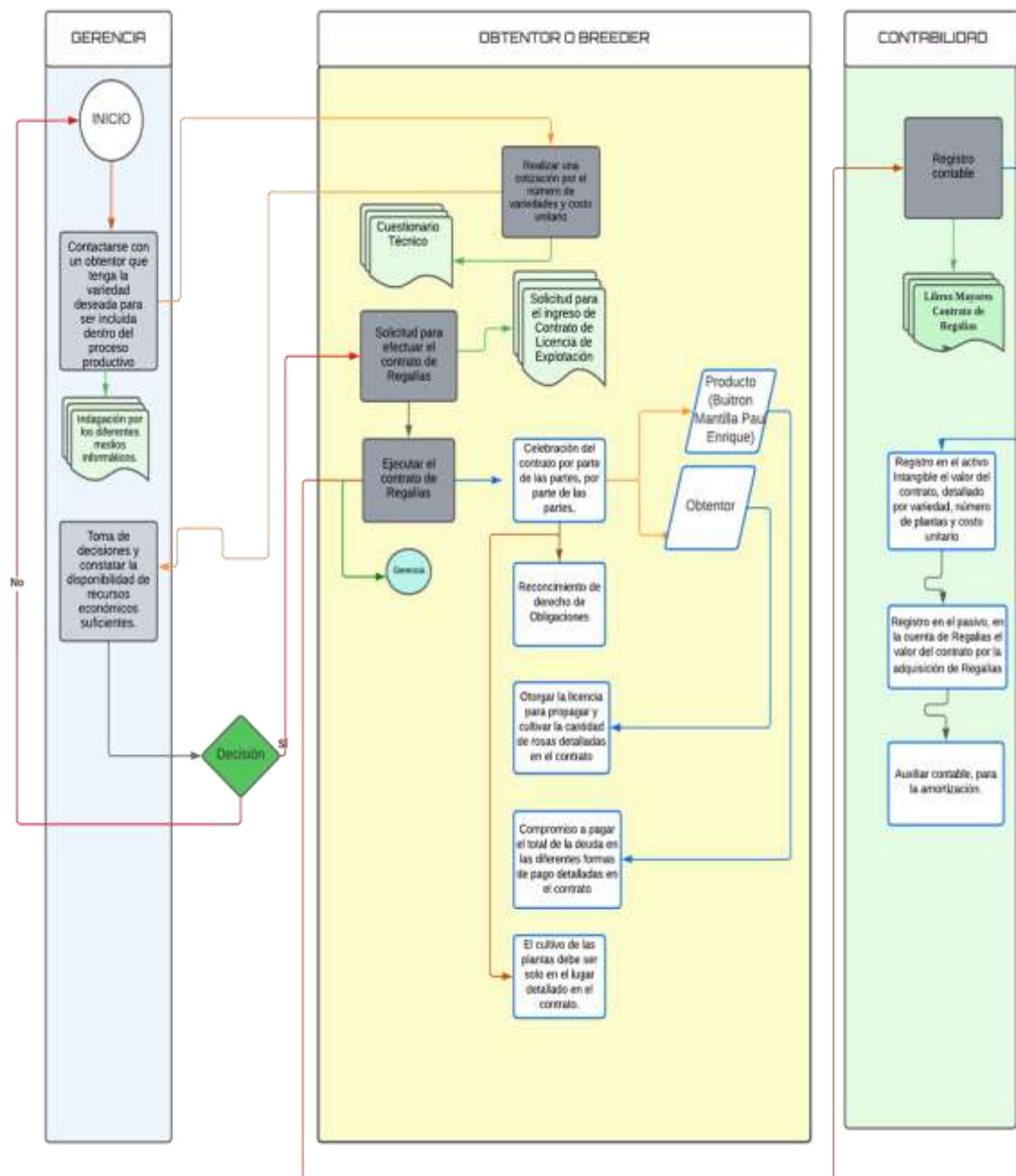

Elaborado por: Las autoras

#### 4.1.6. Dinámica y Asiento Contable del Componente de Regalías

Por lo general, los activos intangibles son activos identificables, de carácter no monetario y sin apariencia física. Sin embargo, en una empresa florícola como es BUITRON MANTILLA PAUL ENRIQUE se genera a través de contratos para la licencia de regalías con el fin de que sean explotadas, y tienen la facilidad de reconocerse contablemente.

**Figura 11.** Asiento contable del contrato de Regalías

##### Comprobante de Diario

06 de Julio del 2020

NOMBRE: PLANTEC ANEXO TRANSACCIONAL 21-007				
C.C	CUENTA	DESCRIPCION	DEBE	HABER
	126001002	R. SIEMBRAS BUITRON MANTILLA	16,250.00	
	212201008	PLANTEC		16,250.00
Concepto:			<b>TOTAL:</b>	<b>16,250.00</b>
				<b>16,250.00</b>
Elaborado por:	Es Conforme:	Visto Bueno:	Recibí Conforme:	
CONTABILIDAD 23/07/2022 01:21:36	CONTADOR	GERENTE	CI:.....	

**Fuente:** Silverbook, comprobantes de diario.

Como se muestra en la ilustración 2, para el registro contable de un contrato de Regalías, es indispensable el documento físico para poder visualizar el valor y el número de adquisición, la entidad en su plan de cuentas, dentro del activo cuenta con un grupo de movimiento denominado R. Siembra BUITRON MANTILLA en donde se registra cada uno de los valores de adquisición por contrato de regalías, y con su contrapartida en el pasivo una cuenta denominada



PLANTADOR, en este caso se denomina así por el nombre del breeder, de la misma manera ahí se van registrando los pagos a los obtentores con el fin que la cuenta vaya disminuyendo hasta cumplir con la orden de pago.

**Figura 12.** Asiento contable del Registro de Facturas de Regalías

**Comprobante de Compras**  
**01 de agosto del 2020**

NOMBRE: PLANTAS TECNICAS PLANTEC CÍA. LTDA				
C.C	CUENTA	DESCRIPCION	DEBE	HABER
	212201008	PLANTEC PLANTAS TECNICAS PLANTEC CÍA. LTDA:--001100-00002	3,010.70	
	114302001	IVA COMPRAS LOCALES PLANTAS TECNICAS PLANTEC CÍA. LTDA:--001100-00002	361.28	
	211201001	PROVEEDORES LOCALES PLANTAS TECNICAS PLANTEC CÍA. LTDA:--001100-00002		2,769.84
	215103010	100% IVA RETENCION PLANTAS TECNICAS PLANTEC CÍA. LTDA:--001100-00002		361.28
	215103004	8% RETENCION FUENTE PLANTAS TECNICAS PLANTEC CÍA. LTDA:--001100-00002		240.86
<b>Concepto:</b>			<b>TOTAL:</b>	<b>3,371.98</b>
PLANTAS TECNICAS PLANTEC CÍA. LTDA:--001100-000029067 PLANTEC REGALIAS EXPLORER				
Elaborado por:	Es Conforme:	Visto Bueno:	Recibí Conforme:	
CONTABILIDAD 27/10/2020 16:51:16	CONTADOR	GERENTE	CI:.....	

**Fuente:** Silverbook, comprobantes de diario.

Por otro lado, para continuar con el acuerdo de pago, el breeder emite mensualmente facturas por el valor de la negociación. La empresa al ser agente de retención y constar en el catastro de exportadores tiene el derecho de hacer retención en la fuente y del IVA conforme a lo que dicta la Normativa para Agentes de Retención y Contribuyentes Especiales. En este caso de Regalías se retiene el 8% de la fuente como patente, licencia, o propiedad intelectual y el 100% del IVA por ser contribuyentes especiales, llegando hacer un crédito

tributario recuperable dado que es un gasto que influye en la actividad productiva de la empresa.

**Figura 13. Asiento Contable de Pago de regalías**

<b>Comprobante de Egreso</b>				
<b>21 de agosto del 2020</b>				
NOMBRE: PLANTAS TECNICAS PLANTEC CÍA. LTDA		<b>CTA.</b>		
C.C	CUENTA	DESCRIPCION	DEBE	HABER
	212201008	PLANTEC	1,783.80	
	112203002	NOTAS DE CREDITO DESMATERIALIZADAS		1,783.80
<b>TOTAL :</b>			<b>1,783.80</b>	<b>1,783.80</b>
PLANTAS TECNICAS PLANTEC CÍA. LTDA:-:PA de 001100-000036304 DES% :-:PA de 001100-000037480 DES% 1/1				
Elaborado por:	Es Conforme:	Visto Bueno:	Recibí Conforme:	
CONTABILIDAD	CONTADOR	GERENTE	CI:.....	

**Fuente:** Silverbook, comprobantes de diario.

La ilustración 4 demuestra el registro de un pago al breeder, este pago como se había mencionado anteriormente se debita a la cuenta de la regalía del pasivo, para disminuir y completar el acuerdo, además es importante recalcar que hay obtentores que reciben pagos a través de endosos con saldos desmaterializados, como es el caso de PLANTEC.

De ello resulta necesario decir que, una vez concedido el derecho de obtentor, este tendrá un plazo de duración de 18 años para el caso de variedades de vides, árboles forestales, frutales y ornamentales, incluidos los injertos, y de 15 años para las demás variedades, contados a partir de la fecha de resolución de concesión,

## **4.2. Análisis de la Información**

En este apartado se presentan los análisis financieros referentes al componente de regalías que forma parte del activo intangible, con el fin de entender la dinámica contable y cómo influye en el rendimiento financiero de la empresa.

### **4.2.1. Análisis Horizontal del Componente Regalías.**

Por consiguiente, a través del análisis vertical se procede con la determinación de las variaciones porcentuales de los periodos analizar del componente de regalías, utilizando como soporte los libros mayores y el estado de situación financiera.

**Tabla 4.** Análisis horizontal del Activo Intangible

ESTADO DE SITUACIÓN						ANÁLISIS HORIZONTAL	
CÓDIGO	CUENTA	SALDO 2018	SALDO 2019	SALDO 2020	SALDO 2021	VARIACIÓN AÑO 2019	VARIACIÓN AÑO 2020
1	ACTIVO						
12	ACTIVO FIJO						
126	ACTIVO INTANGIBLE	320204,9	491874,94	575063,19	941101,19		
1260	ACTIVO INTANGIBLE	0	0	0	0		
126001	ACTIVO INTANGIBLE	0	0	0	0		
126001001	R. SIEMBRAS EDANA	320204,9	491874,94	575063,19	941101,19	0.54	0.17
127	AMORTIZACIÓN DE ACTIVO INTANGIBLE	-44524,02	-58755,66	-233533,3	-270180,46		
1270	AMORTIZACIÓN ACTIVO INTANGIBLE	0	0	0	0		
127001	AMORTIZACIÓN ACTIVO INTANGIBLE	0	0	0	0		
127001001	A SIEMBRAS EDANA	-44524,02	-58755,66	-233533,3	-270180,46		

**Fuente:** Estado de situación financiera de la entidad.

**Elaborado por:** Las Autoras

El análisis horizontal de la cuenta del Activo Intangible refleja que en el año 2018 se registró un contrato de Regalías, cuya licencia es la 123-4567 con el obtentor Plantec (Anexo 2), con un valor de \$320204,9, se puede observar que en los otros años también se hace una adquisición, en el año 2020 a pesar de la pandemia se refleja que aumentó el activo intangible en un 17%, se puede asumir que desde el año 2018 al 2021 se hizo una inversión de \$620.896,2.

#### 4.2.2. Análisis Vertical de los Elementos de la Gestión de las Regalías Regularizadas

En el Ecuador existen 203 variedades de rosas registradas en la Lista de Variedades Vegetales Vigentes, es decir, sujetas al pago de regalías, mientras en la Lista de Variedades Vegetales de Dominio Público constan 496 tipos de rosas, que pueden ser cultivadas sin restricciones. La empresa Buitrón Mantilla Paul Enrique cuenta con 133 variedades, de las cuales el 5% están en proceso de regularización.

**Tabla 5.** Los elementos de la gestión de regalías regularizadas

AÑO 2018			AÑO 2019			AÑO 2020			AÑO 2021		
VARIEDADES	TALLOS	TOTAL VENTAS	VARIEDAD	TALLOS	TOTAL VENTAS	VARIEDADES	TALLOS	TOTAL VENTAS	VARIEDADES	TALLOS	TOTAL VENTAS
3 D	67375	30,087.53	3 D	62480	25395.5	3 D	55325	21,450.25	3 D	49850	21,917.00
ALBA	122250	58,442.25	ALBA	206305	86174.1	ALBA	205022	73,429.80	ALBA	177305	75,370.55
ARCOIRIS	1400	442.50	ATOMIC	79440	34312.8	ARCOIRIS	600	210.00	ATOMIC	146435	60,252.50
ATOMIC	7120	2,542.75	ATOMIC SISTA	2875	915.5	ATOMIC	149275	57,880.30	ATOMIC SISTA	600	249.00
BLUSH	38100	15,170.00	BLUSH	38895	14646.45	ATOMIC SISTA	1700	426.00	BLUSH	33735	13,780.00
BOULEVARD	4075	1,207.50	BOULEVARD	97055	42382.1	BICOLOR TINTED	75	56.50	BLUSHSIST	100	39.00
BRIGHTON	61705	21,454.60	BRIGHTON	62741	20884.05	BLUSH	32202	12,374.20	BOULEVARD	160070	87,251.65
BRIGHTON SISTA	700	210.00	BRIGHTON SISTA	2000	600	BOULEVARD	165915	72,392.25	BOULEVRD SISTA	200	66.00
CABARET	13850	43,614.00	CABARET	132391	41378.55	BOULEVARD SISTA	200	42.00	BRIGHTON	46655	16,714.65
CARROUSEL	204155	60,829.75	CANDELIGHT	5375	1749	BRIGHTON	58369	18,156.25	CABARET	99855	34,886.05

CHECK MATE	5225	1,471.50	CARA BELLA	3000	887.75	BRIGHTON SISTA	125	37.00	CANDELIGHT	44635	22,227.75
CHERRY OH	54795	17,117.75	CARROUSEL	150902	43921.95	CABARET	108288	33,149.85	CARROUSEL	108300	33,101.05
CHRISTA	85120	30,483.34	CARROUSEL SISTA	300	78	CANDELIGHT	37685	13,545.50	CARROUSEL SISTA	100	24.00
CHRISTA SISTA	200	53.00	CHECK MATE	42970	17007.7	CANDELIGHT SISTA	100	22.00	CHECK MATE	46825	22,299.00
CIRCUS	63430	19,695.90	CHERRY OH	50625	15357.9	CARA BELLA	11025	3,565.00	CHERRY OH	37725	12,482.75
CIRCUS FSQ	14675	4,827.50	CHERRY OH SISTA	100	35	CARROUSEL	124587	33,633.70	CHRISTA	135130	54,108.25
CORAL REEF	42360	11,495.35	CHRISTA	169690	65480	CARROUSEL SISTA	800	162.00	CHRISTA SISTA	825	279.25
CORAL REEF SISTA	1100	306.00	CHRISTA HARVEST	400	140	CHECK MATE	54105	23,420.00	CIRCUS	51080	15,564.40
DEEP PURPLE	575	220.75	CIRCUS	58387	16918.15	CHERRY OH	43090	12,715.00	CIRCUS FSQ	1950	507.00
ENGAGEMENT	101725	43,938.55	CIRCUS FSQ	15600	5200	CHERRY OH SISTA	300	75.00	CORAL REEF	105725	35,992.17
ESCARCHADO	1150	920.00	CORAL REEF	89708	26753.9	CHRISTA	141898	51,898.80	COUNTRY BLUES	43975	21,216.75
ESPERANCE	975	274.00	CORAL REEF SISTA	500	141	CHRISTA SISTA	100	25.00	COUNTRY HOME	26753	11,519.33
EXPLORER	373975	223,871.75	COUNTRY BLUES	12075	3496.75	CIRCUS	46580	13,281.10	DEEP PURPLE	50710	16,751.15
FARFALLA	109895	34,959.75	COUNTRY HOME	1850	537	CIRCUS FSQ	4760	1,475.00	ESCARCHADO	25	20.00
FARFALLA SPECIAL	600	161.25	ENGAGEMENT	20450	8962.75	CORAL REEF	107031	31,365.05	ESPERANCE	66370	23,063.30
FIESTA	32775	10,112.75	ESCARCHADO	2050	1620.25	CORAL REEF SISTA	300	70.00	EXPLORER	398885	194,794.00
FOREVER FSQ	1300	580.00	ESPERANCE	23190	7533.9	COUNTRY BLUES	46143	16,435.75	EXPLORER SISTA	500	200.00
FOREVER YOUNG	29460	19,527.00	EXPLORER	434720	225974.95	COUNTRY HOME	16293	5,459.80	FARFALLA	50065	15,246.00
FREE SPIRIT	80335	25,164.75	FARFALLA	87875	28371.75	DEEP PURPLE	29120	7,911.75	FIESTA	26030	8,462.45
FREEDOM	409210	149,236.50	FARFALLA SPECIAL	2600	728	ESCARCHADO	1350	1,080.00	FIRST LADY	42675	13,566.75
FREEDOM AMERICANA	38275	10,884.50	FIESTA	35450	10660.5	ESPERANCE	63690	18,855.75	FREE SPIRIT	45885	16,304.65
FRUTETTO	9475	2,759.50	FIESTA SISTA	100	32	EXPLORER	438145	206,135.50	FRUTETTO	124315	53,818.75
GOTCHA	141325	97,637.00	FIRST LADY	4225	1030.25	EXPLORER SISTA	500	155.00	FRUTETTO SISTA	500	184.00
HERMOSA	164360	77,479.25	FOREVER YOUNG	28600	16604.75	FARFALLA	79805	22,058.05	GARDEN SPIRIT	29203	14,127.30
HERMOSA FSQ	300	180.00	FREE SPIRIT	80505	25892.55	FARFALLA SPECIAL	450	153.00	GOTCHA	236700	145,841.65
HIGH & MAGIC	128740	47,322.75	FREE SPIRIT SISTA	400	126	FIESTA	27840	8,264.75	GOTCHA SISTA	200	56.00
HIGH & TWINKLE	40325	16,448.25	FREEDOM	212907	80453.9	FIESTA SISTA	500	100.00	HEARTS	49836	21,906.68
HIGH & YELLOW MAGIC	79400	26,824.50	FRUTETTO	128010	47417.75	FIRST LADY	36375	9,429.25	HERMOSA	149180	65,772.58

HIGH BLOOMING	6500	2,670.50	FRUTETTO SISTA	400	122	FOREVER YOUNG	9850	6,620.25	HERMOSA SISTA	700	296.00
HOT EXPLORER	1850	560.25	GARDEN SPIRIT	6375	2125.5	FREE SPIRIT	65521	20,690.95	HIGH & MAGIC	83195	30,358.43
HOT MERENGUE	1250	471.00	GOTCHA	223400	136265.33	FREE SPIRIT SISTA	200	40.00	HIGH & TWINKLE	27690	11,583.50
IGUANA	69425	27,075.00	GOTCHA SISTA	300	140	FREEDOM	29230	12,764.25	HIGH & YELLOWMAGIC	65560	24,961.90
IGUANA SISTA	600	210.00	HEARTS	20450	6127.5	FRUTETTO	135665	50,627.60	HIGH BLOOMING	4715	1,849.75
IGUAZU	114525	51,373.75	HERMOSA	205029	82211.7	FRUTETTO SISTA	800	233.00	HIGH MAGIC SISTA	100	30.00
KAHALA	63185	28,729.35	HERMOSA SISTA	300	95	GARDEN SPIRIT	34933	12,831.05	HOT EXPLORER	47150	24,318.00
KAHALA SISTA	800	279.00	HIGH & MAGIC	139214	47167.4	GOTCHA	199342	100,323.85	HOT MERENGUE	500	174.25
LEMONADE	49075	19,099.00	HIGH & TWINKLE	37557	14867.6	GOTCHA SISTA	650	189.00	IGUANA	25525	9,664.75
LIMBO	33140	9,746.25	HIGH & YELLOWMAGIC	86128	28983.6	HEARTS	44272	15,666.65	IGUAZU	150320	67,335.50
MIX COLOR	7225	2,132.25	HIGH BLOOMING	6125	2322	HERMOSA	178364	69,462.90	KAHALA	82892	36,037.95
MOHANA	91255	28,410.50	HOT EXPLORER	41545	19482.7	HERMOSA SISTA	1000	280.00	KAHALA SISTA	300	102.00
MONDIAL	428035	177,285.60	HOT MERENGUE	575	197.5	HIGH & MAGIC	117161	37,560.70	KING KONG	700	213.25
MONDIAL SISTA	1400	415.00	IGUANA	52896	19256.45	HIGH & TWINKLE	28274	10,956.40	LEMONADE	44850	18,038.50
MOODY BLUES	136575	51,454.75	IGUANA SISTA	1800	630	HIGH & YELLOWMAGIC	75656	23,987.15	LIMBO	28535	8,746.40
NINA	227250	95,481.75	IGUAZU	165315	70232	HIGH BLOOMING	4175	1,516.75	LOLA	58455	20,505.92
NOVIA	90700	46,631.00	KAHALA	116075	48719.9	HIGHMAGIC SIST	100	34.00	MAGIC TIMES	55625	24,154.25
PALOMA	99365	40,303.50	KAHALA SISTA	2100	838	HOT EXPLORER	57012	26,080.20	MALIBU	46345	19,945.00
PETALOS	725	155.00	LEMONADE	40720	15184.2	HOT MERENGUE	675	200.25	MIX COLOR	1530	527.50
PINK FLOYD FSQ	200	96.25	LIMBO	28545	7998.2	IGUANA	43182	15,051.58	MONDIAL	326330	132,197.05
PINK FLOYD SISTA	800	268.00	LOLA	2750	876.75	IGUAZU	175840	72,391.85	MONDIAL SISTA	775	270.00
PINK FLOYD!	224200	103,944.00	MAGIC TIMES	36570	14764.2	KAHALA	99756	38,155.40	MOODY BLUES	119565	49,523.15
PINK MONDIAL	76225	28,597.00	MALIBU	8900	2792	KAHALA SISTA	1300	352.00	MOONSTONE	44675	18,721.50
PINK MONDIALSISTA	1300	520.00	MIX COLOR	575	77.75	KING KONG	250	70.75	NENA	123230	39,759.20
PINK O'HARA	29479	15,176.82	MOHANA	22765	7221.5	LEMONADE	32817	11,131.45	NENA SISTA	350	105.25
POLAR STAR	96240	30,363.75	MONDIAL	440274	154868.05	LIMBO	18135	4,917.00	NINA	171740	74,697.75
PROUD	74400	26,758.10	MONDIAL SISTA	4900	1480	LOLA	33075	9,218.00	NOVIA	87115	35,931.30
RAINBOW	17115	14,076.00	MOODY BLUES	152078	57068.5	MAGIC TIMES	86405	31,006.70	PALOMA	95360	32,562.40
RIVIERA	105205	29,947.60	MOONSTONE	7925	2271.75	MALIBU	48775	17,314.25	PALOMA SISTA	500	171.00

SANTANA	98140	27,678.00	NENA	1400	327.75	MIX COLOR	800	167.00	PINK FLOYD SISTA	100	33.00
SEÑORITA	104975	35,616.00	NINA	228779	92974.9	MONDIAL	384548	140,277.93	PINK FLOYD!	259835	120,845.20
SEÑORITA SISTA	600	180.00	NOVIA	90035	35410.5	MONDIAL SISTA	1100	299.00	PINK MONDIAL	66065	24,772.25
SHIMMER	4525	1,153.75	NOVIA SISTA	100	35	MOODY BLUES	121473	42,902.05	PINK MONDIAL SISTA	375	144.50
STAR 2000	42700	17,655.00	PALOMA	100875	36000.45	MOONSTONE	31167	10,629.35	PINK O'HARA	54985	28,044.45
STARDUST	450	148.50	PINK FLOYD SISTA	2700	945	NENA	82755	21,669.10	PINK X-PRESSION	31843	15,022.55
SWEETNESS	138925	54,096.60	PINK FLOYD!	277857	120885.2	NENA SISTA	200	40.00	PLAYA BLANCA	66515	29,790.15
TINTED BLACK	25	21.25	PINK MONDIAL	78809	25779.9	NINA	172070	67,887.50	PROUD	129350	46,701.00
TINTED BLUE	3950	3,168.75	PINK MONDIALSISTA	6800	2700	NOVIA	98464	33,190.90	QUEEN BERRY	145695	58,244.73
TINTURADO NEGRO	350	278.75	PINK O'HARA	59848	24563.25	NOVIA SISTA	400	100.00	QUICKSAND	55800	23,845.00
TINTURADO PASTEL	5000	3,769.75	PINK X-PRESSION	8250	2683.75	PALOMA	113712	34,139.95	RAINBOW	12400	10,681.50
TOPAZ	65620	22,822.00	PLAYA BLANCA	19475	5449.5	PALOMA SISTA	725	160.00	RIVIERA	63585	18,059.65
VENDELA	201140	64,225.75	POLAR STAR	21225	6472.75	PINK FLOYD SISTA	700	175.00	SALMA	33375	15,054.75
VENDELA AMERICANA	275	74.25	PROUD	86575	27963.5	PINK FLOYD!	269781	106,231.63	SECRET GARDEN	41490	18,356.00
VENDELA SISTA	500	140.00	QUEEN BERRY	28760	8443.05	PINK MONDIAL	75556	24,139.60	SEÑORITA	64155	23,332.90
WHITE CHOCOLATE	98600	45,070.00	QUICKSAND	13005	4219.4	PINK MONDIAL FSQ	675	221.50	SEÑORITA SISTA	200	74.00
WHITE HEART TINTED	97700	81,589.50	RAINBOW	20600	17343.75	PINKMONDIAL SIST	1200	440.00	SHIMMER	45860	22,250.83
WHITE O'HARA	29326	14,953.49	RAINBOW PASTEL	325	216.5	PINK O'HARA	60267	23,642.70	SILANTOI	40985	13,323.00
			RIVIERA	90170	24711.35	PINK X-PRESSION	24503	8,621.30	SWEETNESS	36870	14,428.75
			SALMA	3975	1303.25	PLAYA BLANCA	51290	15,188.20	TIFANNY	43520	14,412.80
			SANTANA	22850	6496.75	PROUD	121715	37,380.75	TIFANNY SISTA	200	70.00
			SECRET GARDEN	10800	3515.25	QUEEN BERRY	137605	45,387.40	TIFFANY FSQ	1950	507.00
			SEÑORITA	95502	30180.7	QUICKSAND	42627	13,024.70	TINTED BLUE	15350	12,155.75
			SEÑORITA SISTA	1600	480	RAINBOW	18775	14,474.75	TINTURADO NEGRO	200	140.00
			SHIMMER	44140	17332.4	RIVIERA	64747	16,996.30	TINTURADO PASTEL	1625	1,457.75
			SILANTOI	4375	1153.25	RIVIERA SISTA	300	60.00	WHITE CHOCOLATE	72975	35,055.90
			STAR 2000	41555	15890	SALMA	22525	7,772.25	WHITE HEARTTINTED	12250	10,622.75
			SWEETNESS	91150	33756.3	SECRET GARDEN	29940	10,664.60	WHITE O'HARA	55334	27,777.35



TIFANNY	11615	2812	SECRET GARDENFSQ	200	70.00
TINTED BLACK	1300	826.75	SEÑORITA	74461	23,836.75
TINTED BLUE	27700	22383.5	SEÑORITA SISTA	100	30.00
TINTURADONEGR	25	0.25	SHIMMER	53545	23,058.05
TINTUADO PASTE	9300	7264.25	SILANTOI	32335	9,000.00
TOPAZ	16425	5137	STAR 2000	12461	5,257.10
VENDELA	35925	11219.75	SWEETNESS	67910	24,638.75
VENDELA SISTA	1100	322	TIFANNY	31010	8,071.90
WHITECHOCOLATE	100775	44034.9	TIFFANY FSQ	1600	416.00
WHITE HEARTTINTED	54000	45118.75	TINTED BLACK	25	20.00
WHITE O'HARA	68580	27167.7	TINTED BLUE	23770	18,488.25
			TINTURADO NEGRO	160	136.50
			TINTURADO PASTEL	3050	2,300.00
			WHITE CHOCOLATE	83745	35,268.20
			WHITE HEARTTINTED	20875	23,995.00
			WHITE O'HARA	62641	24,212.10

**Fuente:** Listado de variedades de la empresa Buitrón Mantilla Paul Enrique

**Elaborado por:** Autoras

Para mantener la competitividad de la flor ecuatoriana, es necesario contar con variedades de flores, que le den al mercado las características que demanda, por lo que es importante el trabajo que realizan los obtentores dentro del sector florícola, como se puede visualizar en la tabla la empresa progresivamente ha ido aumentando su disponibilidad incluyendo en su proceso productivo nuevos tipos de variedades, como es en el año 2019 y 2020 que han ido creciendo, sin embargo en el 2022 se ha disminuido variedades que ya no están siendo favorables para la empresa.

Con el fin de evaluar los puntos críticos en la gestión de regalías de los obtentores en la entidad se procede a revisar cuales fueron las variedades más exportadas en los años de estudio.

#### 4.2.2.1. Variedades más exportadas en el año 2018

**Figura 14.** Variedades más exportadas en el año 2018

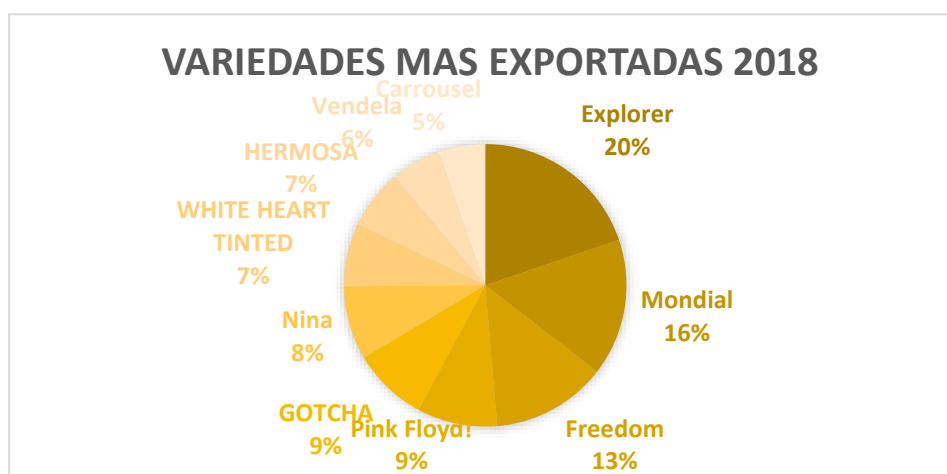

Elaborado por: Autores

En el año 2018 se puede observar que las variedades más exportados son Explorer, Mondial, Freedom, Pink Floyd, Gotcha, Nina, With Heart Tinted, Hermosa, Vendela, Carrusel como se muestra en la Ilustración con frente a los ventas totales Explorer es la variedad más vendida debido a su color rojo, tamaño y durabilidad, cuyo valor en ventas es de \$223.871,75 que representa el 20% de los ingresos totales, seguido de la Mondial \$177.285,60 y Freedom con \$ 149.236,50.

#### 4.2.2.2. Variedades más exportadas en el año 2019

Figura 15. Variedades más exportadas en el año 2019



Elaborado por: Autores

En el año 2019 se puede visualizar que Explorer sigue siendo la variedad más vendida con un valor de \$225.974,95 representando el 20% de las ventas.

Por otro lado, las variedades más exportadas de este año son Explorer, Mondial, Pink Royal, Nina, Alba, Hermosa, Freedom, Iguazú, Christa. Si se compara con el año 2018 la variedad Freedom pierde poder en el mercado y solo representa el 7% de las ventas. esto se debe a que no cumplió con las condiciones de calidad y era una variedad poco durable en los diferentes tipos de clima.

#### 4.2.2.3. Variedades más exportadas en el año 2020

**Figura 16.** Variedades más exportadas en el año 2020



**Elaborado por:** Autores

En el año 2020 las tres variedades más vendidas son Explorer con un valor de \$206.135,50, Mondial \$140.277,93,y ¡Pink Floyd! con \$106.231,63, si se hace una comparación con los años anteriores Explorer sigue presentando los ingresos más altos, con un incremento del 1% a diferencia de los otros años. Se puede visualizar en la Ilustración 4 que varios tipos de rosas ya no se encuentran en la categoría de variedades más exportadas, como es el caso de

Freedon, una variedad que ya no es favorable para la empresa y que fue reemplazada por nuevos híbridos.

#### 4.2.2.4. Variedades más exportadas en el año 2021

Figura 17. Variedades más exportadas en el año 2021



Elaborado por: Autores

En el año 2021 existen nuevas variedades que se posicionaron en el mercado, y una variedad que a pesar de los años ocupó el primer lugar tanto en ventas como en ser la más exportada, por ello se considera que las rosas ecuatorianas son consideradas como las mejores del mundo por su calidad, belleza y de características especiales: tallos gruesos y de gran extensión, botones grandes, colores vivos y durabilidad en florero.

### **4.2.3. Cálculo de Costos por Tallo de la Empresa Productora de Flores**

#### **BUITRON MANTILLA PAUL ENRIQUE**

El costo de producción de un tallo de rosa es igual al costo de producción mensual dividido para la cantidad de producción mensual, en donde el costo de producción corresponde a:

- Materia prima: Dentro de la materia prima tenemos los agroquímicos (fungicidas, insecticidas y fertilizantes), planta y yema.
- Mano de obra directa: este se refleja en el rol de pagos del personal
- Costos indirectos de producción: Costos de Infraestructura o Terreno, obras civiles, galpón para la selección de flores, cerramiento, preparación del terreno, correcciones fisicoquímicas, implementación de invernaderos, cuartos fríos.

A continuación, se presenta el cálculo de costo de producción por variedad o tallo en la empresa:

**Tabla 6.** *Cálculo de costos pro tallo de la empresa productora de flores BUITRON MANTILLA PAUL ENRIQUE*

<b>CÁLCULO DE COSTOS POR TALLO</b>				
<b>AÑOS</b>	<b>2018</b>	<b>2019</b>	<b>2020</b>	<b>2021</b>
TALLOS EXPORTADOS	5628530	5976612	6009591	5636121
EXPORTACIONES	2.281.141,35	2.330.247,49	2.189.610,53	2.349.171,19
<b>PRECIO PROMEDIO TALLO</b>	<b>0,41</b>	<b>0,39</b>	<b>0,36</b>	<b>0,42</b>
<b>COSTO VARIABLES</b>	<b>292.028,29</b>	<b>275.940,91</b>	<b>218.507,82</b>	<b>191.113,53</b>
ROSAS	105.081,02	55.792,86	18.379,68	
MATERIALES Y SUMINISTROS	186.947,27	220.148,05	200.128,14	191.113,53
<b>COSTO VARIABLE POR TALLO</b>	<b>0,05</b>	<b>0,05</b>	<b>0,04</b>	<b>0,03</b>
<b>COSTOS FIJOS</b>	<b>1.110.474,51</b>	<b>1.276.290,95</b>	<b>1.228.350,85</b>	<b>1.080.555,97</b>
SUELDOS Y SALARIOS	596.598,81	756.797,58	699.927,17	584.067,68
AGROQUÍMICOS	185.028,20	256.909,92	312.904,20	213.568,05
MATERIALES Y SUMINISTROS	40.519,99	43.191,55	15.516,09	75.314,22
GASTOS GENERALES	20.160,17	6.365,67	2.533,21	3.234,70
GASTOS DE SERVICIOS	47.288,78	67.268,17	89.288,98	73.338,90
MANTENIMIENTO GENERAL	220.878,56	145.758,06	108.181,20	131.032,42
<b>COSTO FIJO POR TALLO</b>	<b>0,20</b>	<b>0,21</b>	<b>0,20</b>	<b>0,19</b>
<b>DEPRECIACIÓN Y AMORTIZACIÓN</b>	<b>238.330,18</b>	<b>172.341,51</b>	<b>268.148,84</b>	<b>99.474,34</b>
DEPRECIACIÓN DE ACTIVOS FIJOS	102.850,36	65.294,19	82.764,79	57.768,58
DEPRECIACIÓN DE ACTIVOS BIOLÓGICOS				
AMORTIZACIÓN DE ACTIVOS INTANGIBLES	135.479,82	107.047,32	185.384,05	41.705,76

COSTO POR DEPRE Y AMORT POR TALLO	0,04	0,03	0,04	0,02
<b>GASTOS ADMINISTRATIVOS Y VENTAS</b>	<b>430.042,53</b>	<b>479.575,02</b>	<b>434.987,08</b>	<b>352.332,13</b>
SUELDOS Y SALARIOS	236.028,79	319.698,09	302.529,66	227.392,77
GASTOS DE SERVICIOS	27.127,79	32.469,60	29.033,56	26.470,36
GASTOS GENERALES	117.053,12	70.478,92	54.441,45	45.943,50
MATERIALES Y SUMINISTROS	2.049,55	2.679,07	2.383,04	2.061,83
MANTENIMIENTO GENERAL	47.783,28	54.249,34	46.599,37	50.463,67
<b>GASTOS ADMIN Y VENTAS POR TALLO</b>	<b>0,08</b>	<b>0,08</b>	<b>0,07</b>	<b>0,06</b>
GASTOS NO OPERACIONALES	179.235,09	93.496,20	17.111,35	84.378,42
<b>GASTOS NO OPERACIONALES POR TALLO</b>	<b>0,03</b>	<b>0,02</b>	<b>0,00</b>	<b>0,01</b>
<b>TOTAL COSTOS Y GASTOS</b>	<b>2.250.110,60</b>	<b>2.297.644,59</b>	<b>2.167.105,94</b>	<b>1.807.854,39</b>
<b>COSTO POR TALLO</b>	<b>0,40</b>	<b>0,38</b>	<b>0,36</b>	<b>0,32</b>
<b>UTILIDAD/ PÉRDIDA</b>	<b>31.030,75</b>	<b>32.602,90</b>	<b>22.504,59</b>	<b>541.316,80</b>

**Fuente:** Estado de Resultados Integrales, y Pérdidas y Ganancias.

**Elaborado por:** Autoras



En el año 2018 el precio promedio de tallo es de 0,41 mientras su costo de producción es de 0.40, se refleja una utilidad de 0,01 por tallo en ese año, con diferencia al período siguiente el precio promedio tiene una diferencia de 0.02 menor, en cuanto al costo del 2019 disminuye de igual forma en 0.02 dando como resultado la misma utilidad del periodo 201. En cuanto al año 2020 en la Tabla nº 8 podemos observar que el costo y el precio promedio es el mismo, esto se debe a la crisis económica causada por la pandemia.

En el año 2021 el precio promedio adquiere un aumento en comparación del año anterior de 0.06, en cuanto al costo se calcula de 0,32 teniendo una recuperación económica en ese año y obteniendo mayor utilidad hasta 30 de septiembre del 2021.

#### **4.2.4. Rentabilidad por Variedad**

Para mantener la competitividad de la rosa ecuatoriana es necesario contar con variedad que le den al mercado las características que demande, por lo que es importante el trabajo que realizan los obtentores dentro de la producción florícola.

A causa de que existen variedades que no se encuentran regularizadas la empresa presenta deficiencias en su rentabilidad generando pérdidas, es por ello que la siguiente tabla demuestra cuales son las que se deberían erradicar para disminuir el grado de riesgo de la entidad.

**Tabla 7. Rentabilidad por Variedad**

<b>RENTABILIDAD POR VARIEDAD 2021</b>				
<b>VARIEDADES</b>	<b>TALLOS</b>	<b>TOTAL VENTAS</b>	<b>PRECIO UNITARIO</b>	<b>RENTABILIDAD</b>
TINTURADO PASTEL	1625	1,457.75	0.90	0.58
WHITE HEART TINTED	12250	10,622.75	0.87	0.55
RAINBOW	12400	10,681.50	0.86	0.54
ESCARCHADO	25	20.00	0.80	0.48
TINTED BLUE	15350	12,155.75	0.79	0.47
TINTURADO NEGRO	200	140.00	0.70	0.38
GOTCHA	236700	145,841.65	0.62	0.30
BOULEVARD	160070	87,251.65	0.55	0.23
HOT EXPLORER	47150	24,318.00	0.52	0.20
PINK O'HARA	54985	28,044.45	0.51	0.19
WHITE O'HARA	55334	27,777.35	0.50	0.18
CANDLELIGHT	44635	22,227.75	0.50	0.18
EXPLORER	398885	194,794.00	0.49	0.17
SHIMMER	45860	22,250.83	0.49	0.17
GARDEN SPIRIT	29203	14,127.30	0.48	0.16
COUNTRY BLUES	43975	21,216.75	0.48	0.16
WHITE CHOCOLATE	72975	35,055.90	0.48	0.16
CHECK MATE	46825	22,299.00	0.48	0.16
PINK X-PRESSION	31843	15,022.55	0.47	0.15
¡PINK FLOYD!	259835	120,845.20	0.47	0.15
SALMA	33375	15,054.75	0.45	0.13
IGUAZÚ	150320	67,335.50	0.45	0.13
PLAYA BLANCA	66515	29,790.15	0.45	0.13
SECRET GARDEN	41490	18,356.00	0.44	0.12
HERMOSA	149180	65,772.58	0.44	0.12
3 D	49850	21,917.00	0.44	0.12
HEARTS	49836	21,906.68	0.44	0.12
NINA	171740	74,697.75	0.43	0.11
KAHALA	82892	36,037.95	0.43	0.11
MAGIC TIMES	55625	24,154.25	0.43	0.11

FRUTTETO	124315	53,818.75	0.43	0.11
COUNTRY HOME	26753	11,519.33	0.43	0.11
MALIBU	46345	19,945.00	0.43	0.11
QUICKSAND	55800	23,845.00	0.43	0.11
ALBA	177305	75,370.55	0.43	0.11
HERMOSA SISTA	700	296.00	0.42	0.10
MOONSTONE	44675	18,721.50	0.42	0.10
HIGH & TWINKLE	27690	11,583.50	0.42	0.10
ATOMIC SISTA	600	249.00	0.42	0.10
MOODY BLUES	119565	49,523.15	0.41	0.09
NOVIA	87115	35,931.30	0.41	0.09
ATOMIC	146435	60,252.50	0.41	0.09
BLUSH	33735	13,780.00	0.41	0.09
MONDIAL	326330	132,197.05	0.41	0.09
LEMONADE	44850	18,038.50	0.40	0.08
CHRISTA	135130	54,108.25	0.40	0.08
EXPLORER SISTA	500	200.00	0.40	0.08
QUEENBERRY	145695	58,244.73	0.40	0.08
HIGH BLOOMING	4715	1,849.75	0.39	0.07
SWEETNESS	36870	14,428.75	0.39	0.07
BLUSH SISTA	100	39.00	0.39	0.07
PINK MONDIAL SISTA	375	144.50	0.39	0.07
HIGH & YELLOW MAGIC	65560	24,961.90	0.38	0.06
IGUANA	25525	9,664.75	0.38	0.06
PINK MONDIAL	66065	24,772.25	0.37	0.05
SEÑORITA SISTA	200	74.00	0.37	0.05
FRUTETTO SISTA	500	184.00	0.37	0.05
HIGH & MAGIC	83195	30,358.43	0.36	0.04
SEÑORITA	64155	23,332.90	0.36	0.04
PROUD	129350	46,701.00	0.36	0.04
BRIGHTON	46655	16,714.65	0.36	0.04
FREE SPIRIT	45885	16,304.65	0.36	0.04
LOLA	58455	20,505.92	0.35	0.03
TIFFANY SISTA	200	70.00	0.35	0.03
CABARET	99855	34,886.05	0.35	0.03

HOT MERENGUE	500	174.25	0.35	0.03
MONDIAL SISTA	775	270.00	0.35	0.03
ESPERANCE	66370	23,063.30	0.35	0.03
MIX COLOR	1530	527.50	0.34	0.02
PALOMA SISTA	500	171.00	0.34	0.02
PALOMA	95360	32,562.40	0.34	0.02
CORAL REEF	105725	35,992.17	0.34	0.02
KAHALA SISTA	300	102.00	0.34	0.02
CHRISTA SISTA	825	279.25	0.34	0.02
TIFANNY	43520	14,412.80	0.33	0.01
CHERRY OH	37725	12,482.75	0.33	0.01
DEEP PURPLE	50710	16,751.15	0.33	0.01
BOULEVARD SISTA	200	66.00	0.33	0.01
PINK FLOYD SISTA	100	33.00	0.33	0.01
FIESTA	26030	8,462.45	0.33	0.01
SILANTI	40985	13,323.00	0.33	0.01
NENA	123230	39,759.20	0.32	0.00
FIRST LADY	42675	13,566.75	0.32	-0.00
LIMBO	28535	8,746.40	0.31	-0.01
CARROUSEL	108300	33,101.05	0.31	-0.01
CIRCUS	51080	15,564.40	0.30	-0.02
KING KONG	700	213.25	0.30	-0.02
FARFALLA	50065	15,246.00	0.30	-0.02
NENA SISTA	350	105.25	0.30	-0.02
HIGH MAGIC SISTA	100	30.00	0.30	-0.02
RIVIERA	63585	18,059.65	0.28	-0.04
GOTCHA SISTA	200	56.00	0.28	-0.04
CIRCUS FSQ	1950	507.00	0.26	-0.06
TIFFANY FSQ	1950	507.00	0.26	-0.06
FIRST LADY	36375	9,429.25	0.26	-0.06
ATOMIC SISTA	1700	426.00	0.25	-0.07
PINK FLOYD SISTA	700	175.00	0.25	-0.07
NOVIA SISTA	400	100.00	0.25	-0.07
CHERRY OH SISTA	300	75.00	0.25	-0.07
CHRISTA SISTA	100	25.00	0.25	-0.07

CARROUSEL SISTA	100	24.00	0.24	-0.08
CORAL REEF SISTA	300	70.00	0.23	-0.09
PALOMA SISTA	725	160.00	0.22	-0.10
CANDELIGHT SISTA	100	22.00	0.22	-0.10
BOULEVARD SISTA	200	42.00	0.21	-0.11
MIX COLOR	800	167.00	0.21	-0.11
CARROUSEL SISTA	800	162.00	0.20	-0.12
FIESTA SISTA	500	100.00	0.20	-0.12
RIVIERA SISTA	300	60.00	0.20	-0.12
FREE SPIRIT SISTA	200	40.00	0.20	-0.12
NENA SISTA	200	40.00	0.20	-0.12

**Fuente:** Inventario de variedades y Mayor de exportaciones por variedad.

**Elaborado por:** Autores

Con la intención de reconocer cuales son las variedades más rentables y las que generan pérdida se presentó la siguiente tabla, primero se tomó el costo de producción por año presentado en la Tabla 8, para poder demostrar la rentabilidad del costo de venta menos el costo de producción, dando como resultado que la empresa tiene 29 variedades que están provocando una pérdida en sus ganancias, debido a que son poco rentables porque su costo de adquisición y producción son mayores a la demanda del mercado, además no cumplen con las condiciones necesarias que requiere el cliente.

De igual manera se puede reconocer que variedades si deberían ser adquiridas, como la WHITE HEARD que presenta un alto porcentaje de rentabilidad y entre muchas otras, representando un 64% de rentabilidad y un 26% de riesgo en las ganancias de la empresa.

### **4.3. Análisis y presentación de resultados del caso**

En esta sección se exponen los resultados obtenidos de los análisis efectuados al componente de regalías en la empresa BUITRON MANTILLA PAUL ENRIQUE en el periodo correspondiente al año 2018 al 2021.

#### **1. Ausencia de un procedimiento estructurado en la gestión de las regalías.**

##### **Situación actual:**

Del análisis realizado mediante la aplicación del cuestionario de control interno al área contable, referente a la existencia de procedimientos y políticas escritas sobre la debida gestión de regalías en la empresa, se identificó lo siguiente:

- No cuenta con procedimientos y políticas escritas que le ayuden a llevar de mejor manera la gestión de las regalías.
- No se tiene una política establecida para el manejo y control de contratos de regalías con los obtentores.

##### **Conclusión:**

1. Al no contar con un proceso establecido para la adquisición de variedades incrementa el riesgo de pérdida en la entidad, establecer actividades estructuradas y políticas claramente establecidas ayudan afrontar

situaciones especiales que se pueden generar por factores externos en la empresa.

### **Recomendación:**

1. Contar con procesos definidos ayuda a tomar las mejores decisiones al momento de la adquisición de contratos o licencias, por ello con la información recolectada se ha levantado un flujograma que permita contar con un procedimiento estructurado, con el fin de ayudar a la empresa a cumplir con sus objetivos.
2. **Falencias en el proceso de regularización de variedades.**

### **Situación actual:**

En el control interno se procede a analizar si la entidad registra de inmediato ante las autoridades correspondientes todo tipo de invento o proceso, o marca específica (a usar por la entidad), que merezca ser patentado o registrado se puede evidencia lo siguiente:

- Las variedades regularizadas se pueden constatar por cada contrato o licencia de derecho para ser explotadas en donde se redacta la cantidad de variedades adquiridas y su costo, y las que se encuentran en proceso de regularización no tiene una documentación sustentadora.

- Existen variedades que no han sido patentadas o registradas, las cuales se encuentran pendientes por regularizar.

**Conclusiones:**

- Las regalías, contienen como norma el respeto y garantía de la propiedad intelectual; para su generación, se invierten cantidades relevantes de recursos económicos y financieros, enmarcados en el desarrollo de la ciencia y la tecnología. En este marco, las empresas ponen a disposición de los mercados estos avances, como vía a incrementar la calidad de sus productos y satisfacer las necesidades de los clientes y consumidores; dentro de la empresa se encuentra variedades que están legalizadas como se puede observar:



**Tabla 8.** *Obtentores de la empresa Buitrón Mantilla Paul Enrique*

OBTENTOR	VARIEDAD	N° DE CONTRATO	OBTENTOR	VARIEDAD	N° DE CONTRATO
<b>PLANTAS TÉCNICAS PLANTEC</b>	PINK MONDIAL	AT-18-536	<b>ROSEN TANTAU</b>	CANDLELIGHT	NRT-036-19
	IGUAZU	AT-18-536		COUNTRY HOME	NRT-036-19
	MALIBU	AT-170-219		GARDEN SPIRT	NRT-036-19
	EXPLORER	AT-170-219		LOLA	NRT-036-19
	MOONSTONE	AT-170-219		MAGIC TIME	NRT-036-19
	GRACIMOTA	AT-170-219-06		FRUTETO	NO.1.287
	GOTCHA	AT-170-219-06	<b>DR ECUADOR ROSES</b>	ESPERANCE	NO.1.287
	QUEEN BERRY	AT-170-219-06		PROUND	NO.024-2021
	QUICKSAN	AT-170-219-06		NENA	NO.024-2021
	ATOMIC	AT-170-219-06		PINK- X.PRESS	NO.024-2021
	RED PANTHER	N-21-489		CHRISTA	NO.02TS-2021
	HOT EXPLORER	AT-21-053	<b>DUMMEN ORANGE</b>	HERMOSA	NO.02TS-2021
	CIRCUS	AT-21-053		BPULEVARO	NO.02TS-2021
	MONDIAL	AT-21-053		FIESTA	NO.02TS-2021
	SHIMMER	AT-21-053		WHITE CHOCOLATE	NO.02TS-2021
	WHITE DHARA	N-21-487		DEEP PURPLE	NO.02TS-2021
	O'HARA	N-21-487		SILANTONO	NO.02TS-2021
PHOENIX	N-21-487	CARRUSEL		NO.02TS-2021	
<b>HILSEA</b>	PLAYA BLANCA	NO.008-EBR-202	<b>SCHREURS</b>	TIFANNY	C-202548
	CHEKMATE	NO.008-EBR-202		SALMA	C-202549
	MIX COLOR	NO.008-EBR-245		SECRET GARDEN	C-202550
	PALOMA SISTA	NO.008-EBR-245		PINK FLOYND	C-212869
	CABARET	NO.008-EBR-245		LUCINO	C-21329

**Fuente:** Contratos de Regalías de la empresa Buitrón Mantilla Paul Enrique

**Elaborado por:** Las Autoras

- Además, se evidenció que se cuenta con variedades pendientes por regularizar genera que los obtentores dejen de registrar las variedades, provocando una competencia desleal con los productores que cumplen con todos los procesos normativos.
- Esta falta de pago ocasiona que el productor no pueda cubrir las obligaciones con los proveedores locales, entre ellos, a los obtentores, esto influye en la rentabilidad de la empresa ocasionando pérdidas en algunas variedades poco rentables.

**Recomendaciones:**

- Comprar productos con certificaciones de sostenibilidad, rosas con características únicas, de mayor belleza y durabilidad; desde el marco legal, este requisito debe ser indispensable para proteger la propiedad intelectual derivada de las investigaciones asociadas a la creación de nuevas variedades de rosas. Por ello es indispensable agilizar el proceso de regularización de las variedades, de esta manera la empresa podrá controlar los costos y mantener las ganancias o incrementarse a todo lo largo de la cadena de suministros y de valor.

### **3. Falencias en la rentabilidad del costo por variedad.**

#### **Situación actual:**

Del análisis realizado a la empresa determina si los índices de rentabilidad para medir la efectividad de la gestión correspondiente al manejo de regalías, en el cual se verificó si el resultado de la rentabilidad por variedad al costo de regalías es la esperada se puede identificar las siguientes novedades:

- Los procesos internos de la empresa relacionados con la preservación de los parámetros de las flores y en particular a la adquisición y mantenimiento de especies con modificaciones no se ajustan a las demandas del mercado.
- La empresa no realiza un análisis respectivo antes de adquirir variedades, las cuales le resultan poco rentables y generan pérdidas.
- La rentabilidad por variedad no es la esperada, existen variedades que deberían ser erradicadas, sin embargo, la empresa todavía sigue adquiriéndolas.

#### **Conclusiones:**

- Reanalizar el desarrollo o selección de variedades que puedan sustituir aquellas que no están siendo rentables, con la finalidad de mantener

competencia en el mercado, la empresa tiene que contar con variedades para satisfacer las necesidades de la empresa.

- El análisis de rentabilidad de variedad por costo de producción es una herramienta muy útil para determinar si las nuevas especies son rentables en el mercado, sin embargo, no se realiza una comparación de costos antes de la adquisición.

### **Recomendaciones:**

- Se ejecutaron tres etapas: análisis estratégico de la gestión de las regalías, alineación estratégica y control de su gestión. Se proponen herramientas para su desarrollo e indicadores que permitan darle un seguimiento en el contexto del desempeño corporativo.
- Implementar estrategias que implique integrar un enfoque de contingencia para el tratamiento de las regalías concernientes al Análisis estratégico de las regalías, Alianzas estratégicas, Control de la gestión, y Análisis de Rentabilidad antes de realizar el contrato con el fin de reactivar la actividad económica de la empresa por Los cambios del entorno que han supuesto dos años de pandemia mundial y más recientemente, la guerra entre Rusia y Ucrania.

- Realizar procesos internos de la empresa relacionados con la preservación de los parámetros de la rosa y en particular a la adquisición y mantenimiento de especies con modificaciones que se ajusten a las demandas del mercado. Lo que, en este contexto socio económico para reajustarse deben seguir amortizando, aunque su demanda haya disminuido, por la pérdida del mercado.
- Seleccionar los tipos de rosas a comercializar que generen mayor rendimiento en los nuevos segmentos de mercados, además como acción estratégica se debe implementar la identificación de los tipos de rosas y análisis costo beneficios de las regalías para los nuevos mercados.

## CONCLUSIONES Y RECOMENDACIONES

Al final del presente trabajo, en concordancia a los objetivos formulados originalmente, se resumen las principales conclusiones, y se emiten recomendaciones.

### **Conclusiones:**

En la actualidad el mercado internacional se maneja bajo las características y cualidades de la rosa, siendo el producto con más exportaciones en el Ecuador, las tendencias se orientan en la gestión por procesos y estándares de calidad internacionales, para ello es necesario el uso de tecnología e innovaciones, en particular la creación de nuevas variedades, las empresas florícolas para satisfacer el gusto del cliente han implantado la adquisición de regalías en sus procesos productivos con el fin de perfeccionar y mejorar la competitividad.

Los contratos de licencia es el acuerdo del obtentor con la empresa donde se otorga el derecho a usar una variedad, a cambio de un pago fijo inicial o periódico. El obtentor como propietario de las regalías mantiene como norma, el respeto y garantía de la propiedad intelectual, en este marco legal, las empresas que adquieren la licencia ponen disposición a los mercados demandantes las diferentes variedades que se estipulan en cada contrato.

La insuficiente o inadecuada gestión de las plantas productoras y las regalías en cualquier empresa florícola, puede conllevar a que no se valore correctamente su costo, de igual forma la implementación de políticas y procedimientos de control interno es de vital importancia para su adecuado manejo. Sin embargo, la empresa cuenta con parámetros que guían el correcto manejo de los procesos contables, la documentación sustentaría que se requiere en las transacciones de contratación de licencias, se encuentra respaldada con los documentos necesarios que justifican las operaciones realizadas, haciendo que la información sea confiable.

El sector florícola, al regularizar su productividad con contratos de licencias logrará mejorar su rentabilidad con el libre uso de las variedades de rosas y así extender su mercado internacional, además también podrán tener el control de los costos que intervienen en todo su proceso productivo. De esta forma se podrá distinguir las variedades más rentables, logrando así la correcta toma de decisiones.

#### **Recomendaciones:**

Es factible que los dueños de la florícola estén en constantes actualizaciones sobre el mercado y como la exportación de rosas influye en el Ecuador, con esto fortaleciendo la productividad de empresa estando al pendiente de las exigencias por parte del consumidor, estas exportaciones solventan una parte importante de las divisas del país.

En el marco legal del contrato de las licencias de regalías se recomienda a la empresa agilizar el proceso de regularización y realizar el análisis del cambio que puede generar la legalización de las variedades y como consecuencia extender las ventas a todos los mercados internacionales sin restricción a la venta por el derecho a la propiedad intelectual.

Realizar el análisis de rentabilidad de una variedad antes de ejecutar un contrato con el obtentor, con el fin de que todas las variedades adquiridas se encuentren dentro del rango de las rosas más exportadas en los diferentes tipos de mercado.

Analizar con mayor detenimiento las variedades que no tengan alta demanda o que ya no sean de provecho para la entidad, para así poder dejar de producir un producto que solo genere costos.

Continuar con el adecuado proceso contable y siempre contar con la documentación pertinente, para sustentar y solventar cualquier riesgo que se pueda generar en un futuro.



## BIBLIOGRAFÍA

Asamblea Nacional. (1997, junio 9). Ley de Comercio Exterior e Inversiones LEXI.

Quito, Pichincha, Ecuador: Ley 12.

Banco Central del Ecuador. (2020, Mayo 23). *Datos estadísticos exportaciones*.

Retrieved from <https://www.bce.fin.ec/>

Banco Central del Ecuador. (2021). *Subgerencia de programación y regulación*

*dirección Nacional de Síntesis Macroeconómica*. Quito. Retrieved Mayo 28, 2021, from

<https://contenido.bce.fin.ec/documentos/Estadisticas/SectorExterno/BalanzaPagos/balanzaComercial/ebc202102.pdf>.

Cedillo, C. (2020). *El sector florícola del Ecuador y su aporte a la Balanza Comercial*

*Agropecuaria: periodo 2009-2020*. Machala: UPSE.

Centro Regional para América Latina y el Caribe en apoyo al Pacto Mundo y la

Universidad Externado de Colombia. (2017). Retrieved from

<https://intranet.eulacfoundation.org/es/mapeo/centro-regional-de-apoyo-para-am%C3%A9rica-latina-y-el-caribe-pacto-mundial>

CERTUS. (2019). *Administración de empresas*.

Chavarro, J. (2021). *Evolución y desafíos de la floricultura ecuatoriana en el futuro*

*próximo*. Metroflor.

Chiriboga, M. (2020). *Cadenas de valor y pequeños productores*. Retrieved from

<https://edupointvirtual.com/wp-content/uploads/2020/03/Peru-Hoy-2007B-02-Chiriboga.pdf>

- Consejo de Normas Internacionales de Contabilidad. (2011, mayo). Norma Internacional de Contabilidad 38. *Activos Intangibles*. IASB.
- Creswell, J. C. (2013). *Reach Resing*.
- Ekos negocios. (2020, Mayo 9). Retrieved from <https://www.ekosnegocios.com/articulo/ecuador-es-el-tercer-exportador-mundial-de-flores>
- Expo flores. (2021). *Información económica*. Retrieved from Expo flores: <https://expoflores.com/>
- Gómez, B. (2017). *Metodología de la investigación, serie integral por competencias*. México: Grupo Editorial Patria.
- Intelectual, L. d. (2015, Mayo 15). El plenario de las comisiones legislativas. Quito, Pichincha, Ecuador: Registro oficial Nro 320.
- Intelectual, O. M. (2005). *Negociación de Acuerdos de Licencia de Tecnología*.
- Lara Pineda, O. (2000). *El comercio justo en Europa. Evolución, funcionamiento, estructura institucional y tendencias*. Centro Internacional de Agricultura Tropical.
- M, P. (1985). *Competitive Advantage: Creating and Sustaining Superior Performance*.
- Nacional, A. (2018, Agosto 21). Ley para Fomento Productivo. *Ley Orgánica para el Fomento Productivo*. Quito, Pichincha, Ecuador: Registro Oficial.
- Sandoval, R. (2020). *Nuevos contratos mercantiles*.
- Suárez, H. (2018). *Indicadores de rentabilidad*. México.
- T, P. C. (2020, Noviembre 11). Finalcial Management Salem Tamil. *New Ege International P limited Publishers*.

Trade Map. (2021). *Estadísticas del comercio para el desarrollo internacional de las empresas.*

Verma, R., & Vhatkar, V. (2005). *Logística inversa una dimensión importante de la gestión de la cadena de suministro.*

## ANEXOS

Tabacundo, 29 de octubre de 2021

Srtas.

Cholango Imbaquingo Tania Gabriela

C.I. 172531015-3

Ulcuango Pinango Angelica Carolina

C.I. 172753904-9

**ESTUDIANTES DE LA UNIVERSIDAD TÉCNICA DEL NORTE**

Presente,

En respuesta a la petición verbal realizada por la estudiante.

Yo, Albuja Estrella Cristina Elizabeth en calidad de Gerente Financiero de la empresa **Buitrón Mantilla Paul Enrique**

**AUTORIZO**

A las señoritas estudiantes antes mencionadas, al acceso a la documentación e información pertinente a la empresa, para realizar el tema de investigación titulado **Análisis de control de las regalías regularizadas, rentabilidad por variedad y su registro al Costo, en la empresa productora de flores Buitrón Mantilla Paul Enrique, por el periodo comprendido entre el 1 de enero del 2019 y el 30 de septiembre del 2021** y el cual será plasmado en su trabajo de la materia de Integración Curricular para poder culminar su carrera con éxito.

Atentamente,



Jng. Albuja Estrella Cristina Elizabeth

**GERENTE FINANCIERO**



CUESTIONARIO DE CONTROL INTERNO				
BUTRON MANTILLA PAUL ENRIQUE				
COMPONENTE: ACTIVO INTANGIBLE: REGALIAS				
No	PREGUNTAS	NORMATIVA	Respuestas	
			SI	NO
1	¿Cuenta la empresa con archivos permanentes de los documentos de soporte del costo de los activos intangibles?	NIC 38	X	
2	¿Se revisa mensualmente que la suma de los registros auxiliares de patentes, marcas y otros activos intangibles sea igual a su correspondiente cuenta de mayor?		X	
3	¿Son adecuados y consistentes los procedimientos de amortización de activos intangibles?		X	
4	¿Se identifica claramente que es una patente, una marca o un derecho de autor?		X	
5	Los registros de los activos intangibles como es el caso de regalías contienen la suficiente documentación y detalle según las necesidades de la empresa: a) Fecha original, b) Fecha y valor de la adquisición, c) Importe de la depreciación mensual y anual, contable y fiscal y d) Cálculos de la depreciación		X	
6	¿Se conservan en lugar seguro y apropiado los registros, derechos o contratos derivados de una patente o marca en explotación?		X	
7	Con el fin de proteger los intereses de la entidad, ¿se registra de inmediato ante las autoridades correspondientes todo tipo de invento o proceso,			X

	o marca específica (a usar por la entidad), que merezca ser patentado o registrado?			
8	¿Es adecuado el control de amortizaciones de activos intangibles para fines fiscales y para fines de resultados de operación?		X	
9	¿Las transacciones relacionadas a los activos intangibles y otros activos son debidamente autorizadas?		X	
10	¿Existen procedimientos y políticas escritas sobre la debida gestión de regalías?			X
11	¿El proceso de registro del activo intangible está acorde a los procedimientos con las disposiciones fiscales que les son relativas?		X	
12	¿Se llevan registros auxiliares del activo fijo por grupos homogéneos, en atención a su naturaleza y tasa de depreciación?		X	
13	¿Las personas que tienen a su cuidado el activo fijo, está obligadas a reportar cualquier cambio habido como bajas, obsolescencias, enfermedades de la variedad?		X	
No	PREGUNTAS	NORMATIVA	Respuestas	
			SI	NO
15	¿La empresa aplica índices de rentabilidad para medir la efectividad de la gestión correspondiente al manejo de regalías?	NIC 38		X
16	¿Los Estados financieros son analizados previamente antes, para tomar decisiones en cuanto a la adquisición de contratos de regalías?	NIC 1	X	
17	¿El resultado de la rentabilidad por variedad al costo de regalías es la esperada?	NIC 38		X
18	¿Considera que el proceso de autorización es el adecuado para la gestión de regularización de las regalías?	UPOV	X	

- Guía de la entrevista estructurada al contador

**1. ¿Según su criterio, es importante el diseño de políticas y procedimientos de control interno para un adecuado manejo de la regularización de las regalías?**

En el tiempo que tengo la empresa hemos tratado de establecer los procedimientos adecuados para un mejor manejo, poco a poco se ha logrado tener más control de cada regularización.

**2. ¿Usted considera importante que se debe llevar un control de inventario de las variedades existentes en la finca?**

Cada año el jefe de producción realiza un inventario de plantas de las cinco fincas que forman parte de la empresa esto se hace con el fin de tener claro que variedades aún siguen en producción.

**3. ¿Cuáles son las políticas y procedimientos implementados para un control interno del componente del activo intangible?**

Los procedimientos que se han implementado en este control son que con cada contrato de licencias que tenemos se procede al registro contable, posterior se elabora un cuadro de amortización del activo intangibles para ir registrando mes a mes, esta amortización se empieza después de 6 meses sembrada la planta, es decir cuando esta empieza producir.

**4. ¿Es necesario un procedimiento técnico para el manejo y control de los contratos de regalías con breeders se encuentren documentados y legalizados para que sean registrados en el proceso contable, con la finalidad de mantener las actividades estandarizadas y actualizadas permanentemente?**

Como lo mencione anteriormente se tiene un proceso para el registro contable de los contratos, los documentos físicos se encuentran archivados por breeder, todos los contratos son legalizados con el proveedor correspondiente con la firma de sus gerentes de parte de las dos fincas.

**5. ¿Cómo se lleva a cabo el proceso de inspección y verificación de los valores registrados en la cuenta del activo intangible?**

Este proceso de inspección se realiza cada mes con los contratos que se realizaron dentro del mismo, así verificando que la información este actualizada.

**6. ¿Qué medidas correctivas se realizan en la empresa en el caso de encontrar inconsistencias en los valores de los registros contables de la cuenta del activo intangible?**

Como contadora se revisa el contrato de manera minuciosa para realizar las correcciones que sean necesarias en el registro.

**7. ¿Cuándo fue la última vez que la institución realizó una constatación física del inventario de regalías?**

La última constatación físicas fue al cierre del periodo 2020.

**8. ¿Considera usted que la institución realiza un adecuado manejo y control del componente que se están analizando?**

El manejo es adecuado de estos componentes hasta la fecha, existen mejoras que se siguen implementando para tener un mejor control.





## EDANA FLORALBA

CALLE QUITO SN Y SEGUNDA

TRANSVFRSAI

1	ACTIVOS		1,525,015.44
11	ACTIVO CORRIENTE		637,488.83
111	ACTIVO DISPONIBLE	74,214.11	
1111	CAJA	2,165.19	
111101	CAJA GENERAL	2,165.19	
111101002	CAJA EN TRANSITO	2,165.19	
1112	BANCOS		68,460.85
111201	CUENTAS CORRIENTES		68,460.85
111201001	PICHINCHA CTA 3353200104	41,195.86	
111201002	BANCO PRODUBANCO CTA 02005175591	-321.71	
111201003	ST GEORGES BANK	27,586.70	
1113	INVERSIONES		3,588.07
111302	INVERSIONES		3,588.07
111302001	PICHINCHA	3,588.07	
112	ACTIVO EXIGIBLE		482,317.50
1121	CUENTAS POR COBRAR COMERCIALES		285,463.91
112101	CLIENTES LOCALES	2,168.54	
112101001	CLIENTES LOCALES	2,168.54	
112102	CLIENTES DEL EXTERIOR		288,556.49
112102001	CLIENTES DEL EXTERIOR	288,556.49	
112103	CUENTAS INCOBRABLES		-5,261.12
112103001	PROVISION CUENTAS INCOBRABLES		-5,261.12
1122	OTRAS CUENTAS POR COBRAR		4,638.79
112201	OTRAS CUENTAS POR COBRAR	4,638.79	
112201001	PRESTAMOS EMPLEADOS	50.00	
112201003	OTRAS CXC	2,650.00	
112201004	NOTAS DE CREDITO DESMATERIALIZADAS	1,938.79	
1124	ANTICIPO A PROVEEDORES		192,214.80
112401	ANTICIPO A PROVEEDORES		192,214.80
112401002	SERVICIOS	6,439.80	
112401003	MATERIALES	185,775.00	
113	ACTIVO REALIZABLE		50,692.88
1133	INVENTARIOS		50,692.88
113301	INVENTARIOS MATERIALES Y SUMINISTROS	50,692.88	
113301010	APARATOS DE MEDICION	48.37	
113301020	AGROQUIMICOS	15,974.37	
113301030	MATERIALES DE SEGURIDAD INDUSTRIAL	2,411.62	
113301040	MATERIALES PARA EMPAQUE	17,835.74	
113301050	MATERIALES MANTENIMIENTO BLOQUES	4,946.21	
113301060	MATERIALES MANTENIMIENTO GENERAL	4,557.27	
113301070	MATERIAL PARA CULTIVO	4,220.30	
113301080	SUMINISTROS DE OFICINA	699.00	
114	ACTIVO PREPAGADO		30,264.34
1143	IMPUESTOS FISCALES		30,264.34
114301	RETENCIONES EN LA FUENTE		1,736.45
114301001	1% RETENCION FUENTE	138.52	
114301004	10% RETENCION FUENTE	14.50	
114301007	100% IVA RETENIDO	1,583.43	
114302	IVA EN COMPRAS		12,112.79
114302001	IVA COMPRAS LOCALES	12,112.79	
114303	ANTICIPO IMPUESTO A LA RENTA		16,415.10
114303001	POR AÑO	16,415.10	
12	ACTIVO FIJO		887,526.61
121	ACTIVO FIJO NO DEPRECIABLE		413,608.92
1218	ACTIVOS TERMINADOS		413,608.92
121800	ACTIVOS TERMINADOS	413,608.92	
121800001	TERRENOS	107,608.92	
121800003	TERRENO	156,000.00	
121800004	TERRENO F5	95,460.09	



EDANA FLORALBA

CALLE QUITO SN Y SEGUNDA

TRANSVFRSAI

121800005	CONSTRUCCIONES GENERALES F5	54,539.91	
122	ACTIVO FIJO DEPRECIABLE		504,904.67
1229	ACTIVOS TERMINADOS		504,904.67
122901	ACTIVOS TERMINADOS		504,904.67
122901001	INVERNADEROS	213,762.01	
122901003	INSTALACIONES ELECTRICAS	6,428.57	



## EDANA FLORALBA

CALLE QUITO SN Y SEGUNDA

TRANSVFRSAI

122901004	CONSTRUCCIONES HIDRAULICAS	54,387.13	
122901006	CONSTRUCCIONES GENERALES	14,875.00	
122901007	EQUIPO DE COMPUTACION	12,578.37	
122901008	MAQUINARIA Y EQUIPO	51,885.32	
122901009	MUEBLES Y ENSERES	15,615.59	
122901010	VEHICULOS	135,372.68	
123	DEPRECIACION ACUMULADA		-306,667.90
1230	ACTIVOS TERMINADOS		-306,667.90
123001	ACTIVOS TERMINADOS		-306,667.90
123001001	INVERNADEROS	-94,693.31	
123001003	INSTALACIONES ELECTRICAS	-107.14	
123001004	CONSTRUCCIONES HIDRAULICAS	-23,566.89	
123001006	CONSTRUCCIONES GENERALES	-6,762.52	
123001007	EQUIPO DE COMPUTACION	-8,671.21	
123001008	MAQUINARIA Y EQUIPO	-30,229.51	
123001009	MUEBLES Y ENSERES	-8,019.02	
123001010	VEHICULOS	-134,618.30	
124	ACTIVO BIOLOGICO		66,473.12
1241	PLANTAS EN PRODUCCION		66,473.12
124101	PLANTAS EN PRODUCCION		66,473.12
124101001	ACT.SIEMBRAS EDANA	66,473.12	
125	DEPRECIACION DE ACTIVO BIOLOGICO		-66,473.12
1250	DEPRECIACION DE ACTIVO BIOLOGICO		-66,473.12
125001	DEPRECIACION DE ACTIVO BIOLOGICO		-66,473.12
125001001	DEP. B SIEMBRAS EDANA	-66,473.12	
126	ACTIVO INTANGIBLE		320,204.94
1260	ACTIVO INTANGIBLE		320,204.94
126001	ACTIVO INTANGIBLE		320,204.94
126001001	R. SIEMBRAS EDANA	320,204.94	
127	AMORTIZACION DE ACTIVO INTANGIBLE		-44,524.02
1270	AMORTIZACION ACTIVO INTANGIBLE		-44,524.02
127001	AMORTIZACION ACTIVO INTANGIBLE		-44,524.02
127001001	A SIEMBRAS EDANA	-44,524.02	
<b>Total ACTIVOS</b>			<b>1,525,015.44</b>

2	PASIVOS		891,912.18
21	PASIVO CORRIENTE		891,912.18
211	CUENTAS POR PAGAR		227,212.35
2112	CUENTAS POR PAGAR		142,625.90
211201	PROVEEDORES	103,677.32	
211201001	PROVEEDORES LOCALES	103,677.32	
211202	OTRAS CUENTAS POR PAGAR		38,948.58
211202002	OTRAS	8,626.93	
211202003	TARJETA CR MASTERCARD PICHINCHA	6,944.75	
211202005	TARJETA CR MASTERCARD PRODUBANCO	10,851.51	
211202006	TARJETA VISA CRISTINA ALBUJA	2,652.60	
211202007	TARJETA AMERICA EXPRESS	9,872.79	
2113	ANTICIPO CLIENTES		18,255.56
211303	ANTICIPO CLIENTES		18,255.56
211303002	CLIENTE EXTERIOR	18,255.56	
2114	CUENTAS POR PAGAR ACCIONISTAS		66,330.89
211404	ACCIONISTAS		66,330.89
211404001	PAUL BUITRON	64,330.89	
211404002	CRISTINA ALBUJA	2,000.00	
212	PROVEEDORES PLANTAS		156,326.62
2122	PROVEEDORES PLANTAS		156,326.62
212201	REGALIAS		155,978.15
212201008	PLANTADOR	154,899.28	
212201015	NIRP ECUADOR C.LTDA	1,078.87	
212204	PROVEEDOR DE SERVICIOS		348.47
212204001	AGUA	348.47	
214	OBLIGACIONES PATRONALES		205,323.51
2140	OBLIGACIONES PATRONALES		13,767.07
214001	IESS		13,767.07



## EDANA FLORALBA

CALLE QUITO SN Y SEGUNDA

TRANSVFRSAI

214001001	PRESTAMOS	2,185.98	
214001002	APORTE PATRONAL	6,064.56	
214001003	APORTE PERSONAL	5,042.77	
214001004	FONDO DE RESERVA	473.76	
2142	SOBRESUELDOS		22,202.43
214201	EMPLEADOS		22,202.43
214201001	DECIMO TERCERO	601.95	
214201002	DECIMO CUARTO	1,023.50	
214201004	VACACIONES	15,832.38	
214201005	15% PART.TRABAJADORES	4,728.05	
214201006	SALARIO DIGNO	16.55	
2143	OBLIGACIONES TRABAJADORES		5,741.68
214301	MULTAS TRABAJADORES		5,741.68
214301001	MULTAS TRABAJADORES	5,741.68	
2148	SUELDOS POR PAGAR		163,612.33
214801	SUELDOS POR PAGAR		163,612.33
214801001	SUELDOS POR PAGAR	36,317.40	
214801002	SUELDO POR PAGAR PB	69,809.50	
214801003	SUELDO POR PAGAR CA	21,923.29	
214801004	SUELDO POR PAGAR NB	20,041.39	
214801005	SUELDO POR PAGAR EB	15,520.75	
215	IMPUESTOS POR PAGAR		15,156.69
2151	IMPUESTOS FISCALES		15,156.69
215101	IMPUESTO A LA RENTA		2,368.11
215101003	POR PAGAR AÑO 2018	2,368.11	
215103	RETENCION EN LA FUENTE		12,788.58
215103001	1% RETENCION FUENTE	643.17	
215103002	2 % RETENCION FUENTE	511.18	
215103004	8% RETENCION FUENTE	541.89	
215103005	10% RETENCION FUENTE	94.40	
215103010	100% IVA RETENCION	10,997.94	
218	PASIVO LARGO PLAZO		287,893.01
2181	PASIVO LARGO PLAZO		287,893.01
218101	OBLIGACIONES LOCALES		287,893.01
218101001	BANCO CAPITAL TOYOTA	20,064.64	
218101002	PRODUBANCO VEHICULO	4,772.83	
218101003	PRESTAMO CASA	33,781.23	
218101006	PRESTAMO TERRENO PLAYA	9,792.42	
218101008	PRESTAMO BANCO PICHINCHA	142,820.33	
218101009	PRESTAMO FORD ROJA	16,661.56	
218101010	PRESTAMO PICHINCHA No 3190632	60,000.00	
	<b>Total PASIVOS</b>		<b>891,912.18</b>
3	PATRIMONIO		633,103.26
31	CAPITAL SOCIAL		86,775.46
311	CAPITAL SUSCRITO Y PAGADO		86,775.46
3111	CAPITAL SOCIAL SUSCRITO		86,775.46
311101	CAPITAL SOCIAL SUSCRITO		86,775.46
311101001	PAUL BUITRON	86,775.46	
32	APORTES FUTURAS CAPITALIZACIONES		504,946.31
321	APORTES FUTURAS CAPITALIZACIONES		504,946.31
3211	APORTES FUTURAS CAPITALIZACIONES		504,946.31
321101	APORTES FUTURAS CAPITALIZACIONES		504,946.31
321101001	APORTES A FUTURAS CAPITALIZACIONES	504,946.31	
33	UTILIDADES RETENIDAS		-11,558.74
331	UTILIDADES RETENIDAS		-11,558.74
3311	UTILIDADES RETENIDAS		-11,558.74
331101	UTILIDADES RETENIDAS		-11,558.74
331101001	AÑO 2017	-4,536.02	
331101002	AÑO 2018	-7,022.72	
38	PERDIDAS DEL EJERCICIO ANTERIOR		52,940.23
381	EJERCICIOS ANTERIORES		21,909.48
3811	EJERCICIOS ANTERIORES		21,909.48
381101	EJERCICIOS ANTERIORES		21,909.48



EDANA FLORALBA

CALLE QUITO SN Y SEGUNDA

TRANSVFRSAI

381101001	AÑO 2016	21,909.48	
382	PRESENTE EJERCICIO		31,030.75
3821	PRESENTE EJERCICIO		31,030.75
382101	PRESENTE EJERCICIO	31,030.75	
382101001	PRESENTE EJERCICIO	31,030.75	<b>63</b>
<b>Total PATRIMONIO</b>			<b><del>3,103.26</del></b>

**Total Pasivo y Patrimonio: 1,525,015.44**

---

**BUITRON MANTILLA PAUL ENRIQUE**

**GERENTE**

**1713619771**

---

**GRANDA CRUZ SHIRLEY VIVIANA**

**CONTADOR / A**

**1713391223001**



# EDANA FLORALBA

CALLE QUITO SN Y SEGUNDA

TRANSVERSAL

4	INGRESOS		2,281,141.35
41	VENTAS		2,281,141.35
411	VENTAS BRUTAS		2,281,141.35
4110	VENTAS DE ROSAS		2,281,141.35
411001	VENTAS FINCA		2,281,141.35
411001001	EXPORTACIONES	2,312,826.33	
411001002	VENTAS LOCAL FLOR EXPORTACION	12,242.05	
411001003	VENTAS LOCAL FLOR NACIONAL	1,721.25	
411001004	CREDITOS EN VENTAS	-45,648.28	
			<hr/>
<b>Total:INGRESOS</b>			<b>2,281,141.35</b>
5	COSTOS		-1,582,435.90
51	COSTO DE VENTAS		-105,081.02
511	COSTO DE VENTAS		-105,081.02
5112	COMPRAS A TERCEROS		-105,081.02
511201	COMPRA A TERCEROS		-105,081.02
511201002	ROSAS		-105,081.02
52	COSTO DE PLANTACION		-1,477,354.88
521	COSTOS DE PLANTACION INCURRIDOS FINCA		-1,477,354.88
5210	CULTIVOS F1		-296,223.96
521001	SUELDOS Y SALARIOS		-76,574.01
521001001	PR SUELDOS Y SALARIOS		-50,496.19
521001002	PR HORAS EXTRAS		-1,757.83
521001003	PR BENEFICIOS SOCIAL		-20,879.19



## EDANA FLORALBA

CALLE QUITO SN Y SEGUNDA

TRANSVERSAL

521001004	PR BENEFICIOS EMPRESARIALES	-3,440.80
521002	GASTOS DE PERSONAL	-9,121.56
521002002	PR FESTEJOS Y AGASAJOS	-435.19
521002005	PR REFRIGERIOS Y CAFETERIA	-6,564.65
521002007	PR SERV.MEDICO Y MEDICINAS	-124.01
521002008	PR IMPLEMENT.SEG. Y UNIFORMES	-1,997.71
521003	AGROQUIMICOS	-25,009.32
521003001	PR FUNGICIDAS	-4,239.83
521003002	PR INSECTICIDAS	-817.27
521003003	PR FERTILIZANTES	-19,945.74
521003008	PR PRESERVANTES Y ACONDICIONANTES	-6.48
521004	MATERIALES Y SUMINISTROS	-482.59
521004001	PR APARATOS DE MEDICION	-31.41
521004002	PR MATERIAL DE EMPAQUE	-97.74
521004003	PR HERRAMIENTAS PEQUEÑAS	-37.51
521004004	PR IMPLEMENTOS DE CULTIVO	-277.56
521004005	PR IMPLEMENTOS DE LIMPIEZA	-38.37
521005	GASTOS DE SERVICIOS	-3,869.04
521005001	PR ANALISIS DE MUESTRAS	-199.39
521005003	PR AGUA	-2,025.05
521005004	PR ENERGIA ELECTRICA	-1,644.60
521006	GASTOS GENERALES	-270.41
521006013	PR SERVICIOS OCASIONALES	-270.41



# EDANA FLORALBA

CALLE QUITO SN Y SEGUNDA

TRANSVERSA

521007	MANTENIMIENTO GENERAL	-131,567.20
521007001	PR INVERNADEROS	-79,352.44
521007003	PR INSTALAC.ELECTRICAS	-30.91
521007004	PR INSTALAC.HIDRAULICAS	-45,706.85
521007006	PR CONSTRUCCIONES GENERALES	-4,363.78
521007008	PR MAQUINARIA Y EQUIPO	-1,128.16
521007010	PR VEHICULOS	-985.06
521008	DEPRECIACION	-8,121.65
521008001	PR INVERNADEROS	-4,170.48
521008004	PR INSTAL. HIDRAULICAS	-1,196.47
521008006	PR CONSTRUCCIONES GENERALES	-600.00
521008008	PR MAQUINARIA Y EQUIPO	-1,126.90
521008009	PR MUEBLES Y ENSERES	-1,027.80
521009	AMORTIZACION	-41,208.18
521009001	PR FOMENTO AGRICOLA	-41,208.18
5211	CULTIVOS F2	-97,866.26
521101	SUELDOS Y SALARIOS	-13,320.63
521101001	PR2. SUELDOS Y SALARIOS	-9,296.40
521101003	PR2 BENEFICIOS DE LEY	-3,457.53
521101004	PR2 BENEFICIOS EMPRESARIALES	-566.70
521102	GASTOS DE PERSONAL	-536.25
521102002	PR2 FESTEJOS Y AGASAJOS	-79.06
521102005	PR2 REFRIGERIO Y CAFETERIA	-78.71
521102007	PR2 SEGURO MEDICO Y MEDICINA	-63.69
521102008	PR2 IMPLEM.SEGURIDAD Y UNIFORMES	-314.79
521103	AGROQUIMICOS	-9,794.17
521103001	PR2 FUNGICIDAS	-1,584.44
521103002	PR2 INSECTICIDAS	-270.05
521103003	PR2 FERTILIZANTES	-7,939.68
521104	MATERIALES Y SUMINISTROS	-21.73
521104004	PR2 IMPLEMENTOS DE CULTIVO	-21.73
521105	GASTOS SERVICIOS	-1,726.09
521105001	PR2 ANALISIS DE MUESTRAS	-67.45
521105003	PR2 AGUA	-673.32
521105004	PR2 ENERGIA ELECTRICA	-985.32
521107	MANTENIMIENTO GENERAL	-1,566.52
521107001	PR2 INVERNADERO	-589.60
521107003	PR2 INSTALAC.ELECTRICAS	-1.43
521107004	PR2 INSTALAC. HIDRAULICAS	-5.80
521107006	PR2 CONSTRUCCIONES GENERALES	-85.71
521107008	PR2 MAQUINARIA Y EQUIPO	-578.50
521107010	PR2 VEHICULOS	-305.48
521108	DEPRECIACION	-2,174.35
521108001	PR2 INVERNADEROS	-1,409.88
521108004	PR2 INSTALAC. HIDRAULICAS	-491.11
521108006	PR2 CONSTRUCCIONES GENERALES	-99.96
521108008	PR2 MAQUINARIA Y EQUIPO	-173.40





# EDANA FLORALBA

CALLE QUITO SN Y SEGUNDA

TRANSVERSA

521109	AMORTIZACION	-68,726.52
521109001	PR2 FOMENTO AGRICOLA	-68,726.52
5212	CULTIVOS F3	-387,274.18
521201	SUELDOS Y SALARIOS	-170,012.52
521201001	PR3 SUELDOS Y SALARIOS	-118,302.19
521201002	PR3 HORAS EXTRAS	-1,509.46
521201003	PR3 BENEFICIOS DE LEY	-43,633.96
521201004	PR3 BENEFICIOS EMPRESARIALES	-6,566.91
521202	GASTOS DE PERSONAL	-16,932.64
521202002	PR3 FESTEJOS Y AGASAJOS	-1,107.23
521202005	PR3 REFRIGERIO Y CAFETERIA	-11,637.90
521202007	PR3 SEGURO MEDICO Y MEDICINA	-281.48
521202008	PR3 IMPLEM.SEGURIDAD Y UNIFORMES	-3,906.03
521203	AGROQUIMICOS	-91,676.91
521203001	PR3 FUNGICIDAS	-27,640.90
521203002	PR3 INSECTICIDAS	-4,848.43
521203003	PR3 FERTILIZANTES	-57,782.53
521203004	PR3 CORRECTIVOS DE SUELO	-1,397.05
521203008	PR3 PRESERVANTES Y ACONDICIONADORES	-8.00
521204	MATERIALES Y SUMINISTROS	-1,873.86
521204001	PR3 APARATOS DE MEDICION	-293.96
521204002	PR3 MATERIAL EMPAQUE	-131.74
521204003	PR3 HERRAMIENTAS PEQUEÑAS	-357.16
521204004	PR3 IMPLEMENTOS DE CULTIVO	-1,069.27
521204005	PR3 IMPLEMENTOS DE LIMPIEZA	-21.73
521205	GASTOS SERVICIOS	-19,019.69
521205001	PR3 ANALISIS DE MUESTRAS	-433.33
521205002	PR3 ALQUILER MAQ. Y EQUIPO	-48.00
521205004	PR3 ENERGIA ELECTRICA	-2,927.56
521205005	PR3 FLETES Y ACARREOS	-14,121.00
521205006	PR3 LIMPIEZA Y ASEO	-289.80
521205008	PR3 VIGILANCIA Y GUARDIANIA	-1,200.00
521206	GASTOS GENERALES	-7,224.49
521206010	PR3 MOVILIZACION	-6,875.00
521206013	PR3 SERVICIOS OCASIONALES	-349.49
521207	MANTENIMIENTO GENERAL	-40,847.73
521207001	PR3 INVERNADERO	-20,639.81
521207003	PR3 INSTALAC.ELECTRICAS	-1,702.20
521207004	PR3 INSTALAC. HIDRAULICAS	-2,469.22
521207006	PR3 CONSTRUCCIONES GENERALES	-9,992.63
521207008	PR3 MAQUINARIA Y EQUIPO	-2,854.10
521207009	PR3 MUEBLES Y ENSERES	-380.00
521207010	PR3 VEHICULOS	-2,809.77
521208	DEPRECIACION	-14,141.22
521208001	PR3 INVERNADEROS	-9,063.48
521208004	PR3 INSTALAC. HIDRAULICAS	-2,708.52
521208006	PR3 CONSTRUCCIONES GENERALES	-149.02



# EDANA FLORALBA

CALLE QUITO SN Y SEGUNDA

TRANSVERSAL

521208008	PR3 MAQUINARIA Y EQUIPO	-1,909.12
521208009	PR3 MUEBLES Y ENSERES	-311.08
521209	AMORTIZACION	-25,545.12
521209001	PR3 FOMENTO AGRICOLA	-25,545.12
521301001	PR4 SUELDOS Y SALARIOS	-72,540.91
521301002	PR4 HORAS EXTRAS	-250.49
521301003	PR4 BENEFICIOS DE LEY	-22,818.57
521301004	PR4 BENEFICIOS EMPRESARIALES	-2,547.60
521302002	PR4 FESTEJO Y AGASAJO	-355.98
521302005	PR4 REFRIGERIO Y CAFETERIA	-10,241.72
521302007	PR4 SERVICIO MEDICO Y MEDICINAS	-220.32
521302008	PR4 IMPLEMENT.SEG. Y UNIFORMES	-1,406.59
521303001	PR4 FUNGICIDAS	-9,428.95
521303003	PR4 FERTILIZANTES	-33,900.67
521303004	PR4 CORRECTIVOS DE SUELO	-900.00
521304001	PR4 APARATOS DE MEDICION	-56.61
521304002	PR4 MATERIAL DE EMPAQUE	-37.80
521304003	PR4 HERRAMIENTAS PEQUEÑAS	-501.00
521304004	PR4 IMPLEMENTOS DE CULTIVO	-1,175.83
521304005	PR4 IMPLEMENTOS DE LIMPIEZA	-38.25
521305001	PR4 ANALISIS DE MUESTRAS	-321.83
521305002	PR4 ALQUIL. MAQUINAR. Y EQUIPOS	-837.00
521305003	PR4 AGUA	-1,411.20
521305004	PR4 ENERGIA ELECTRICA	-3,478.87
521305005	PR4 FLETES Y ACARREOS	-3,798.00
521305006	PR4 LIMPIEZA Y ASEO	-29.37
521305008	PR4 VIGILANCIA Y GUARDIANIA	-2,344.00
521306010	PR4 MOVILIZACION	-1,600.00
521306013	PR4 SERVICIO OCASIONALES	-3,185.67
521307001	PR4 INVERNADEROS	-8,205.01
521307003	PR4 INSTALAC. ELECTRICAS	-425.01
521307004	PR4 INSTALAC. HIDRAULICAS	-6,301.23
521307006	PR4 CONSTRUCCIONES GENERALES	-8,420.27
521307008	PR4 MAQUINARIA Y EQUIPO	-1,342.13
521307009	PR4 MUEBLES Y ENSERES	-380.00
521307010	PR4 VEHICULOS	-764.65
521308001	PR4 INVERNADEROS	-6,732.36
521308004	PR4 INSTALAC. HIDRAULICAS	-935.40
521308006	PR4 CONSTRUCCIONES GENERALES	-99.96
521308008	PR4 MAQUINARIA Y EQUIPO	-566.96
521308009	PR4 MUEBLES Y ENSERES	-2,055.60
5214	POSTCOSECHA	-429,467.53
521401	SUELDOS Y SALARIOS	-160,821.47
521401001	PC. SUELDOS Y SALARIOS	-97,414.73
521401002	PC. HORAS EXTRAS	-22,806.98
521401003	PC. BENEFICIOS DE LEY	-38,374.29
521401004	PC. BENEFICIOS EMPRESARIALES	-2,225.47



# EDANA FLORALBA

CALLE QUITO SN Y SEGUNDA

TRANSVERSAL

521402	GASTOS DE PERSONAL	-18,469.87
521402002	PC. FESTEJO Y AGASAJO	-1,028.21
521402005	PC. REFRIGERIO Y CAFETERIA	-13,404.22
521402007	PC. SERVICIO MEDICO Y MEDICINAS	-159.00
521402008	PC. IMPLEMENT.SEG. Y UNIFORMES	-3,878.44
521403	AGROQUIMICOS	-14,318.18
521403001	PC. FUNGICIDAS	-7,297.45
521403002	PC. INSECTICIDAS	-2,245.01
521403003	PC. FERTILIZANTES	-4,477.42
521403008	PC. PRESERVANTES Y ACONDICIONANTES	-298.30
521404	MATERIALES Y SUMINISTROS	-186,947.27
521404001	PC. APARATOS DE MEDICION	-50.54
521404002	PC. MATERIAL DE EMPAQUE	-186,351.02
521404003	PC. HERRAMIENTAS PEQUEÑAS	-252.13
521404004	PC. IMPLEMENTOS DE CULTIVO	-80.62
521404005	PC. IMPLEMENTOS DE LIMPIEZA	-82.96
521404006	PC. SUMINISTROS DE COMPUTACION	-130.00
521405	GASTOS DE SERVICIOS	-5,668.02
521405003	PC. AGUA	-43.95
521405004	PC. ENERGIA ELECTRICA	-5,055.72
521405006	PC. LIMPIEZA Y ASEO	-568.35
521406	GASTOS GENERALES	-12,665.27
521406002	PC. ATENCIONES SOCIALES	-19.00
521406007	PC. GASTOS LEGALES	-28.00
521406008	PC. HONORARIOS PROFESIONALES	-3,600.00
521406010	PC. MOVILIZACION	-7,030.70
521406013	PC. SERVICIOS OCASIONALES	-1,987.57
521407	MANTENIMIENTO GENERAL	-21,058.81
521407003	PC. INSTALAC. ELECTRICAS	-6,255.37
521407004	PC. INSTALAC. HIDRAULICAS	-176.86
521407006	PC. CONSTRUCCIONES GENERALES	-10,545.09
521407008	PC. MAQUINARIA Y EQUIPO	-4,081.49
521408	DEPRECIACION	-9,518.64
521408006	PC. CONSTRUCCIONES GENERALES	-587.52
521408007	PC. EQUIPO DE OFICINA	-1,551.12
521408008	PC. MAQUINARIA Y EQUIPO	-6,492.36
521408009	PC. MUEBLES Y ENSERES	-887.64
521501001	T. SUELDOS Y SALARIOS	-11,207.33
521501002	T. HORAS EXTRAS	-2,943.06
521501003	T. BENEFICIOS SOCIALES	-4,778.72
521501004	T. BENEFICIOS EMPRESARIALES	-1,087.20
521502002	T. FESTEJO Y AGASAJO	-118.59
521502008	T. IMPLEMENT. SEG. Y UNIFORMES	-92.78
521504001	T. TINTES POLVO LIQUIDO	-15,147.30
521504002	T. MATERIAL DE EMPAQUE	-241.71
521505004	T. ENERGIA ELECTRICA	-59.56
521602005	PR5 REFRIGERIO Y CAFETERIA	-200.00



# EDANA FLORALBA

CALLE QUITO SN Y SEGUNDA

TRANSVERSAL

521603003	PR5 FERTILIZANTES	-2,000.00	
521605008	PR5 VIGILANCIA Y GUARDIANIA	-1,762.67	
521607001	PR5 INVERNADEROS	-14,998.60	
521607003	PR5 INSTALAC. ELECTRICAS	-1,222.00	
521607006	PR5 CONSTRUCCIONES GENERALES	-900.48	
521608003	PR5 INSTALAC. ELECTRICAS	-107.14	
		<b>Total: COSTOS</b>	<b>-1,582,435.90</b>
6	GASTOS GENERALES		-667,674.70
61	GASTOS ADMINISTRATIVOS		-488,439.61
611	GASTOS ADMINISTRATIVOS	-488,439.61	
6110	ADMINISTRACION DE PRODUCCION	-48,661.33	
611001	SUELDOS Y SALARIOS	-46,232.41	
611001001	AP. SUELDOS Y SALARIOS	-33,400.00	
611001003	AP. BENEFICIOS DE LEY	-10,432.41	
611001004	AP. BENEFICIOS EMPRESARIALES	-2,400.00	
611002	GASTOS DE PERSONAL	-303.56	
611002002	AP. FESTEJO Y AGASAJO	-268.56	
611002008	AP. IMPLEMENT. SEG. Y UNIFORMES	-35.00	
611005	GASTOS DE SERVICIOS	-20.00	
611005005	AP. FLETES Y ACARREOS	-20.00	
611006	GASTOS GENERALES	-2,100.00	
611006008	AP. HONORARIOS PROFESIONALES	-2,100.00	
611007	MANTENIMIENTO GENERAL	-5.36	
611007011	AP. VEHICULOS	-5.36	
6112	ADMINISTRACION GENERAL	-323,379.81	
611201	SUELDOS Y SALARIOS	-165,785.12	
611201001	AG. SUELDOS Y SALARIOS	-94,500.00	
611201003	AG. BENEFICIOS SOCIALES	-14,705.12	
611201004	AG. BENEFICIOS EMPRESARIALES	-56,580.00	
611202	GASTOS PERSONAL	-3,937.91	
611202002	AG. FESTEJOS Y AGASAJOS	-889.51	
611202003	AG. GASTOS MOVILIZACION	-40.00	
611202004	AG. RECLUTAM. Y CAPACITACION	-42.75	
611202005	AG. REFRIGERIOS Y CAFETERIA	-2,701.90	
611202007	AG. SERV. MEDICO Y MEDICINAS	-253.75	
611202008	AG. IMPLEMENT.SEG. Y UNIFORMES	-10.00	
611204	MATERIALES Y SUMINSITROS	-2,049.55	
611204003	AG. HERRAMIENTAS PEQUEÑAS	-21.94	
611204005	AG. IMPLEMENTOS DE LIMPIEZA	-482.77	
611204006	AG. SUMINIST. DE COMPUTACION	-202.00	
611204007	AG. SUMINIST. DE OF. Y PAPELERIA	-1,342.84	
611205	GASTOS DE SERVICIOS	-3,827.93	
611205003	AG. AGUA	-139.87	
611205004	AG. ENERGIA ELECTRICA	-1,121.37	
611205007	AG. LIMPIEZA Y ASEO	-494.11	
611205008	AG. TELEFONO Y COMUNICACION	-2,072.58	



## EDANA FLORALBA

CALLE QUITO SN Y SEGUNDA

TRANSVERSAL

611206	GASTOS GENERALES	-41,604.30
611206003	AG. CONTRIBUCIONES	-5,939.45
611206005	AG. FORMULARIOS	-97.70
611206007	AG. GASTOS LEGALES	-8,877.96
611206008	AG. HONORARIOS PROFESIONALES	-14,921.67
611206009	AG. IMPUESTOS	-6,452.83
611206010	AG. MOVILIZACION	-2,067.74
611206011	AG. PUBLICIDAD	-160.00
611206012	AG. SEGUROS ACTIVOS	-2,984.91
611206013	AG. SER. OCASIONALES	-102.04
611207	MANTENIMIENTO GENERAL	-47,777.92
611207001	AG. ANIMALES FINCA	-18,575.16
611207006	AG. CONSTRUCCIONES GENERALES	-1,889.26
611207007	AG. EQUIPO DE OFICINA	-57.51
611207008	AG. EQUIPO DE COMPUTACION	-1,731.25
611207011	AG. VEHICULOS	-25,524.74
611208	DEPRECIACION	-58,397.08
611208007	AG. EQUIPO DE COMPUTACION	-2,166.72
611208009	AG. MUEBLES Y ENSERES	-700.80
611208010	AG. VEHICULOS	-55,529.56
6113	GASTOS DE VENTA	-116,398.47
611301	SUELDOS Y SALARIOS	-19,063.65
611301001	AV. SUELDOS Y SALARIOS	-12,000.00
611301003	AV. BENEFICIOS DE LEY	-4,663.65
611301004	AV. BENEFICIOS EMPRESARIALES	-2,400.00
611302	GASTOS DE PERSONAL	-706.14
611302002	AV. FESTEJOS Y AGASAJOS	-352.06
611302005	AV. REFRIGERIO Y CAFETERIA	-344.08
611302008	AV. IMPLEM. SEG. Y UNIFORMES	-10.00
611305	GASTOS DE SERVICIOS	-23,279.86
611305005	AV. FLETES Y ACARREOS	-23,279.86
611306	GASTOS GENERALES	-73,348.82
611306002	AV. ATENCIONES SOCIALES	-1,758.33
611306005	AV. FORMULARIOS	-2,580.10
611306006	AV. GASTO VIAJE Y FERIAS	-60,867.65
611306007	AV. GASTOS LEGALES	-3,343.81
611306008	AV. HONORARIOS PROFESIONALES	-2,800.90
611306011	AV. PUBLICIDAD	-1,998.03
62	GASTOS NO OPERACIONALES	-179,235.09
621	MOVIMIENTO FINANCIERO	-55,855.69
6211	MOVIMIENTO FINANCIERO	-55,855.69
621101	INTERESES	-55,855.69
621101002	INTERES PAGADO	-39,308.25
621101003	GASTOS BANCARIOS	-10,200.66
621101005	IVA AL GASTO	-6,346.78
622	OTROS INGRESOS/GASTOS	2,053.92
6221	OTROS INGRESOS/GASTOS	2,053.92

**EDANA FLORALBA**

CALLE QUITO SN Y SEGUNDA

TRANSVERSAL

622101	OTROS INGRESOS/GASTOS	2,053.92
622101003	COSTO EN VENTA DE ACTIVO FIJOS	-12,638.30
622101006	OTROS INGRESOS NO OPERACIONALES	16,673.63
622101007	GASTOS NO DEDUCIBLES	-1,981.41
623	DEDUCCIONES	-125,433.32
6231	DEDUCCIONES	-125,433.32
623101	GASTOS PERSONALES	-125,433.32
623101003	GP -EDUCACION	-21,864.85
623101004	GP - SALUD	-7,744.41
623101005	GP - ALIMENTACIÓN	-5,726.53
623101006	GP -VIVIENDA	-23,544.21
623101007	GP -VESTIIMENTA	-5,484.11
623101008	GP -OTROS	-56,524.21
623101009	GP -ARTE Y CULTURA	-4,545.00

---

**Total:GASTOS GENERALES -667,674.70****UTILIDAD / PERDIDA 31,030.75**

---

**BUITRON MANTILLA PAUL  
ENRIQUEGERENTE****1713619771****GRANDA CRUZ SHIRLEY  
VIVIANA****1713391223001**

codcou	namcou	enero	febrero	marzo	abril	mayo	junio	julio	agosto	septiemb	octubre	noviembre	diciembre
411001001	EXPORTACIONES	-181,294.53	-274,611.05	-205,110.45	-190,083.74	-157,453.15	-181,401.90	-179,640.65	-192,933.90	-177,231.80	-222,782.49	-169,090.56	-181,192.11
411001002	VENTAS LOCAL FLOR EXPORTACION	-	-102.50	-	-2,293.75	-1,305.00	-2,035.05	-620.25	-455.50	-2,611.75	-1,722.00	-748.75	-347.50
411001003	VENTAS LOCAL FLOR NACIONAL	-	-	-	-	-	-	-	-	-	-1,721.25	-	-
411001004	CREDITOS EN VENTAS	981.25	5,589.15	715.75	1,680.25	2,402.72	2,362.25	1,347.00	2,217.90	913.60	3,850.25	1,823.05	21,765.11
511201002	ROSAS	19,970.50	11,062.00	12,389.50	8,853.50	6,740.56	7,047.50	6,901.50	6,817.20	9,706.50	6,667.50	6,554.51	2,370.25
521001001	PR SUELDOS Y SALARIOS	4,261.62	4,855.56	5,049.23	5,036.32	4,971.77	3,770.99	3,874.27	3,693.51	3,486.92	3,486.92	3,641.86	4,367.22
521001002	PR HORAS EXTRAS	167.85	172.53	216.27	217.07	277.20	91.99	73.83	109.75	97.65	111.77	104.91	117.01
521001003	PR BENEFICIOS SOCIAL	1,585.88	1,769.39	1,855.53	1,798.55	1,804.26	1,637.68	1,401.44	1,369.46	1,344.85	1,348.57	1,392.02	3,571.56
521001004	PR BENEFICIOS EMPRESARIALES	327.09	374.62	795.78	272.50	420.97	223.94	172.80	168.40	166.00	175.90	168.60	174.20
521002002	PR FESTEJOS Y AGASAJOS	76.64	-	-	-	-	-	-	-	-	-	-	358.55
521002005	PR REFRIGERIOS Y CAFETERIA	1,188.30	826.20	516.80	398.02	348.02	496.33	320.58	509.90	377.75	318.15	606.24	658.36
521002007	PR SERV.MEDICO Y MEDICINAS	-	-	-	-	14.00	6.77	-	-	35.12	36.00	-	32.12
521002008	PR IMPLEMENT.SEG. Y UNIFORMES	121.93	261.97	32.03	42.15	45.57	24.03	166.86	246.62	160.46	169.98	262.38	463.73
521003001	PR FUNGICIDAS	391.77	273.52	336.85	250.00	834.40	605.35	228.93	153.98	267.47	436.87	302.29	158.40
521003002	PR INSECTICIDAS	42.56	42.54	68.93	109.13	155.01	20.01	-	42.33	23.40	73.56	21.81	140.49
521003003	PR FERTILIZANTES	1,681.43	1,679.15	1,493.25	1,663.56	1,868.37	1,536.42	1,715.95	1,585.86	2,001.66	1,656.77	1,482.94	1,580.38
521003008	PR PRESERVANTES Y ACONDICIONANTES	-	-	-	-	-	-	-	-	-	-	6.48	-
521004001	PR APARATOS DE MEDICION	-	18.60	-	-	-	-	-	12.81	-	-	-	-
521004002	PR MATERIAL DE EMPAQUE	27.15	0.95	11.38	0.95	0.94	-	0.95	9.23	8.80	13.37	13.26	10.76
521004003	PR HERRAMIENTAS PEQUENAS	-	-14.00	-	-	-	-	45.00	4.02	-3.48	3.95	2.02	-
521004004	PR IMPLEMENTOS DE CULTIVO	91.46	100.72	25.71	5.00	2.50	-	10.04	5.00	3.35	7.50	21.18	5.10
521004005	PR IMPLEMENTOS DE LIMPIEZA	2.15	4.70	4.30	4.20	2.15	2.15	-	2.15	4.58	-	11.99	-
521005001	PR ANALISIS DE MUESTRAS	-	-	-	-	-	-	199.39	-	-	-	-	-
521005003	PR AGUA	818.78	53.95	104.56	102.25	148.00	82.47	94.38	80.08	270.26	31.50	126.56	112.26
521005004	PR ENERGIA ELECTRICA	172.75	156.19	171.60	192.52	102.52	115.79	109.85	312.03	-	113.84	100.56	96.95
521006013	PR SERVICIOS OCASIONALES	-	-	-	-	-	-	-	-	-	-	270.41	-
521007001	PR INVERNADEROS	1,083.92	78.83	206.67	3.96	141.51	131.84	410.22	1,438.02	618.85	3,844.57	4,213.83	67,180.22
521007003	PR INSTALAC.ELECTRICAS	-	-	-	-	4.98	-	-	-	-	21.43	4.50	-
521007004	PR INSTALAC.HIDRAULICAS	338.42	-	103.56	929.17	1.00	-	6.52	-	-	-	151.14	44,177.04
521007006	PR CONSTRUCCIONES GENERALES	1,670.40	1,973.39	-	-	66.96	16.25	-	-	408.75	5.71	222.32	-
521007008	PR MAQUINARIA Y EQUIPO	-	128.72	-	103.80	80.47	22.80	44.88	8.40	237.83	216.10	277.70	7.46
521007010	PR VEHICULOS	59.99	64.26	115.77	111.45	37.28	90.45	50.22	96.63	32.23	163.77	64.63	98.38
521008001	PR INVERNADEROS	347.54	347.54	347.54	347.54	347.54	347.54	347.54	347.54	347.54	347.54	347.54	347.54
521008004	PR INSTAL. HIDRAULICAS	108.77	108.77	108.77	108.77	108.77	108.77	108.77	108.77	108.77	108.77	108.77	-
521008006	PR CONSTRUCCIONES GENERALES	50.00	50.00	50.00	50.00	50.00	50.00	50.00	50.00	50.00	50.00	50.00	50.00
521008008	PR MAQUINARIA Y EQUIPO	84.98	84.98	84.98	84.98	84.98	84.98	84.98	84.98	84.98	84.98	84.98	192.12
521008009	PR MUEBLES Y ENSERES	85.65	85.65	85.65	85.65	85.65	85.65	85.65	85.65	85.65	85.65	85.65	85.65
521009001	PR FOMENTO AGRICOLA	620.89	620.89	620.89	620.89	620.89	620.89	620.89	620.89	620.89	620.89	620.89	34,378.39
521101001	PR2. SUELDOS Y SALARIOS	774.70	774.70	774.70	774.70	774.70	774.70	774.70	774.70	774.70	774.70	774.70	774.70
521101003	PR2 BENEFICIOS DE LEY	259.21	261.05	264.28	293.32	293.32	293.32	293.32	293.32	293.32	293.32	293.32	326.43
521101004	PR2 BENEFICIOS EMPRESARIALES	48.60	46.00	48.60	47.30	49.90	47.30	48.60	49.90	44.20	47.50	48.60	40.20
521102002	PR2 FESTEJOS Y AGASAJOS	13.92	-	-	-	-	-	-	-	-	-	-	65.14
521102005	PR2 REFRIGERIO Y CAFETERIA	-	-	-	6.02	4.47	5.26	7.26	31.70	6.49	-	-	17.51
521102007	PR2 SEGURO MEDICO Y MEDICINA	-	-	-	-	-	3.93	-	-	11.88	36.00	-	11.88
521102008	PR2 IMPLEM.SEGURIDAD Y UNIFORMES	54.57	5.59	-	-	0.78	-	52.74	79.56	8.77	12.01	100.77	-
521103001	PR2 FUNGICIDAS	175.05	104.59	85.34	75.84	355.18	197.56	96.84	45.64	109.51	124.44	111.44	103.01
521103002	PR2 INSECTICIDAS	-	16.38	33.15	25.89	69.45	3.80	-	21.16	7.80	24.52	7.27	60.63
521103003	PR2 FERTILIZANTES	660.85	608.12	675.20	591.95	736.37	655.85	724.11	681.50	744.83	632.94	592.89	635.07
521104004	PR2 IMPLEMENTOS DE CULTIVO	-	-	20.00	-	-	-	-	-	-	-	-	1.73
521105001	PR2 ANALISIS DE MUESTRAS	-	-	-	-	-	-	67.45	-	-	-	-	-
521105003	PR2 AGUA	11.25	-	310.45	31.46	27.65	30.28	29.22	43.73	-	37.15	47.76	104.37
521105004	PR2 ENERGIA ELECTRICA	59.01	67.40	112.99	62.01	66.19	68.19	122.97	140.00	76.00	74.06	68.37	68.13
521107001	PR2 INVERNADERO	130.00	-	-	-	-	-	-	259.37	120.00	80.23	-	-
521107003	PR2 INSTALAC.ELECTRICAS	-	-	-	-	1.43	-	-	-	-	-	-	-
521107004	PR2 INSTALAC. HIDRAULICAS	-	-	5.80	-	-	-	-	-	-	-	-	-
521107006	PR2 CONSTRUCCIONES GENERALES	-	-	-	-	80.00	-	-	-	5.71	-	-	-
521107008	PR2 MAQUINARIA Y EQUIPO	-	1.26	-	13.40	18.84	-	-	-	545.00	-	-	-
521107010	PR2 VEHICULOS	18.44	21.40	30.52	28.43	13.65	27.37	14.17	32.01	10.12	57.36	23.07	28.94



521108001	PR2 INVERNADEROS	117.49	117.49	117.49	117.49	117.49	117.49	117.49	117.49	117.49	117.49	117.49	117.49
521108004	PR2 INSTALAC. HIDRAULICAS	40.79	40.79	40.79	40.79	40.79	40.79	40.79	40.79	40.79	40.79	40.79	42.42
521108006	PR2 CONSTRUCCIONES GENERALES	8.33	8.33	8.33	8.33	8.33	8.33	8.33	8.33	8.33	8.33	8.33	8.33
521108008	PR2 MAQUINARIA Y EQUIPO	14.45	14.45	14.45	14.45	14.45	14.45	14.45	14.45	14.45	14.45	14.45	14.45
521109001	PR2 FOMENTO AGRICOLA	206.96	206.96	206.96	206.96	206.96	206.96	206.96	206.96	206.96	206.96	206.96	66,449.96
521201001	PR3 SUELDOS Y SALARIOS	10,690.88	10,161.48	10,319.65	9,690.21	9,211.48	9,854.83	9,657.93	9,528.81	9,619.20	9,683.75	9,877.43	10,006.54
521201002	PR3 HORAS EXTRAS	377.67	370.40	68.99	72.63	59.72	79.09	32.28	413.18	12.91	-	9.68	12.91
521201003	PR3 BENEFICIOS DE LEY	3,950.44	3,479.88	3,518.41	3,436.88	3,358.57	3,418.73	3,284.97	3,429.80	5,059.81	3,261.55	3,339.56	4,095.36
521201004	PR3 BENEFICIOS EMPRESARIALES	365.22	433.32	486.45	496.25	676.19	528.82	530.82	615.02	615.12	570.30	617.90	631.50
521202002	PR3 FESTEJOS Y AGASAJOS	194.98	-	-	-	-	-	-	-	-	-	-	912.25
521202005	PR3 REFRIGERIO Y CAFETERIA	784.45	1,005.00	826.00	1,028.48	873.19	977.67	1,057.17	1,237.17	991.18	837.00	994.10	1,026.49
521202007	PR3 SEGURO MEDICO Y MEDICINA	-	-	-	-	-	92.84	-	-	76.32	36.00	-	76.32
521202008	PR3 IMPLM.SEGURIDAD Y UNIFORMES	471.17	323.32	65.87	62.02	375.02	213.84	252.97	632.39	764.45	85.62	446.52	212.84
521203001	PR3 FUNGICIDAS	2,433.15	1,947.72	1,769.18	2,676.20	3,868.49	3,826.65	1,884.64	1,246.02	2,062.64	2,001.33	2,562.40	1,362.48
521203002	PR3 INSECTICIDAS	612.07	267.04	381.64	443.86	483.95	157.12	102.33	502.69	222.84	708.35	135.65	830.89
521203003	PR3 FERTILIZANTES	5,570.96	4,763.31	4,555.77	4,253.64	5,868.69	4,921.49	4,798.75	4,882.03	4,448.33	4,819.79	4,188.30	4,711.47
521203004	PR3 CORRECTIVOS DE SUELO	281.10	158.61	163.13	226.59	226.61	-	-	-	-	-	341.01	-
521203008	PR3 PRESERVANTES Y ACONDICIONADORES	-	-	8.00	-	-	-	-	-	-	-	-	-
521204001	PR3 APARATOS DE MEDICION	20.09	40.16	70.77	68.04	24.38	-	19.31	-	-	19.29	-	31.92
521204002	PR3 MATERIAL EMPAQUE	31.84	2.30	-	-	-	2.66	81.84	7.88	2.74	2.48	-	-
521204003	PR3 HERRAMIENTAS PEQUENAS	7.40	-	34.62	-	80.45	106.58	118.65	3.96	5.50	-	-	-
521204004	PR3 IMPLEMENTOS DE CULTIVO	612.01	148.22	20.00	-	270.00	4.72	-	-	2.23	-	1.00	11.09
521204005	PR3 IMPLEMENTOS DE LIMPIEZA	-	-	-	-	1.43	-	4.58	-	-	-	9.30	6.42
521205001	PR3 ANALISIS DE MUESTRAS	-	-	-	-	-	-	433.33	-	-	-	-	-
521205002	PR3 ALQUILER MAQ. Y EQUIPO	-	-	-	48.00	-	-	-	-	-	-	-	-
521205004	PR3 ENERGIA ELECTRICA	257.57	232.00	-	275.96	227.35	247.49	203.83	226.94	274.25	346.13	318.91	317.13
521205005	PR3 FLETES Y ACARREOS	1,188.00	1,044.00	1,530.00	1,350.00	919.80	892.80	896.40	1,134.00	1,134.00	-	1,602.00	2,430.00
521205006	PR3 LIMPIEZA Y ASEO	-	-	-	-	-	289.80	-	-	-	-	-	-
521205008	PR3 VIGILANCIA Y GUARDIANIA	-	-	-	-	-	-	-	-	-	900.00	-	300.00
521206010	PR3 MOVILIZACION	670.00	690.00	330.00	660.00	665.00	690.00	600.00	525.00	330.00	690.00	545.00	480.00
521206013	PR3 SERVCIOS OCASIONALES	-	-	-	-	-	-	79.08	-	-	-	270.41	-
521207001	PR3 INVERNADERO	1,594.75	919.23	1,910.00	3,281.21	-	420.56	4,233.39	4,913.00	1,589.68	1,485.15	218.78	74.06
521207003	PR3 INSTALAC.ELECTRICAS	-	-	-	1,254.74	23.01	416.44	-	-	0.95	-	3.58	3.48
521207004	PR3 INSTALAC. HIDRAULICAS	684.28	-	-	779.87	38.48	33.57	0.49	133.14	0.49	690.00	108.16	0.74
521207006	PR3 CONSTRUCCIONES GENERALES	-	-	-	-	1,090.56	2,480.59	851.03	1,192.00	2,980.97	138.48	-	1,259.00
521207008	PR3 MAQUINARIA Y EQUIPO	-	15.76	-	147.60	238.56	60.71	269.95	36.52	483.44	1,087.64	160.41	353.51
521207009	PR3 MUEBLES Y ENSERES	-	-	-	-	-	380.00	-	-	-	-	-	-
521207010	PR3 VEHICULOS	214.23	217.22	430.51	322.22	122.28	252.02	137.67	232.15	92.28	390.30	156.29	242.60
521208001	PR3 INVERNADEROS	755.29	755.29	755.29	755.29	755.29	755.29	755.29	755.29	755.29	755.29	755.29	755.29
521208004	PR3 INSTALAC. HIDRAULICAS	225.71	225.71	225.71	225.71	225.71	225.71	225.71	225.71	225.71	225.71	225.71	225.71
521208006	PR3 CONSTRUCCIONES GENERALES	8.33	8.33	8.33	8.33	8.33	8.33	57.39	8.33	8.33	8.33	8.33	8.33
521208008	PR3 MAQUINARIA Y EQUIPO	134.26	134.26	164.06	164.06	164.06	164.06	164.06	164.06	164.06	164.06	164.06	164.06
521208009	PR3 MUEBLES Y ENSERES	-	-	-	-	-	44.44	44.44	44.44	44.44	44.44	44.44	44.44
521209001	PR3 FOMENTO AGRICOLA	2,128.76	2,128.76	2,128.76	2,128.76	2,128.76	2,128.76	2,128.76	2,128.76	2,128.76	2,128.76	2,128.76	2,128.76
521301001	PR4 SUELDOS Y SALARIOS	3,576.54	3,821.86	3,873.50	4,247.93	5,435.84	7,015.71	7,101.18	7,372.30	7,372.30	7,372.30	7,591.80	7,759.65
521301002	PR4 HORAS EXTRAS	-	-	-	-	-	8.33	40.50	35.00	40.00	43.33	35.00	48.33
521301003	PR4 BENEFICIOS DE LEY	1,097.19	1,176.29	1,191.16	1,306.49	1,671.41	2,135.08	2,165.61	2,242.54	2,243.57	2,340.72	2,434.81	2,813.70
521301004	PR4 BENEFICIOS EMPRESARIALES	53.20	52.00	53.20	52.60	73.80	248.00	252.80	336.60	324.00	322.80	396.20	382.40
521302002	PR4 FESTEJO Y AGASAJOS	62.66	-	-	-	-	-	-	-	-	-	-	293.32
521302005	PR4 REFRIGERIO Y CAFETERIA	568.50	804.00	804.00	679.75	1,045.64	876.54	790.54	1,049.76	837.95	889.00	971.70	924.34
521302007	PR4 SERVICIO MEDICO Y MEDICINAS	-	-	-	-	-	67.96	-	-	56.68	36.00	-	59.68
521302008	PR4 IMPLM.SEG. Y UNIFORMES	-	49.76	56.81	257.89	39.84	-	173.96	170.96	131.21	102.18	388.96	35.02
521303001	PR4 FUNGICIDAS	195.56	175.23	589.70	451.46	1,529.28	1,717.53	608.28	522.25	684.42	932.78	1,344.33	678.13
521303003	PR4 FERTILIZANTES	2,135.18	1,891.94	1,800.94	2,409.74	3,099.12	2,494.67	3,362.95	3,147.56	3,403.76	3,668.30	3,086.83	3,399.68
521303004	PR4 CORRECTIVOS DE SUELO	-	-	-	900.00	-	-	-	-	-	-	-	-
521304001	PR4 APARATOS DE MEDICION	-	-	-	-	18.80	-	-	-	-	12.59	-	25.22
521304002	PR4 MATERIAL DE EMPAQUE	-	-	-	37.80	-	-	-	-	-	-	-	-
521304003	PR4 HERRAMIENTAS PEQUENAS	-	216.84	160.95	42.10	41.92	-	-	-	15.80	-	23.39	-
521304004	PR4 IMPLEMENTOS DE CULTIVO	-	193.39	25.00	-	743.70	4.76	-	188.00	4.87	7.87	-	8.24



521304005	PR4 IMPLEMENTOS DE LIMPIEZA	-	34.07	-	-	-	-	-	-	-	-	4.18	-
521305001	PR4 ANALISIS DE MUESTRAS	-	-	-	-	-	-	321.83	-	-	-	-	-
521305002	PR4 ALQUIL. MAQUINAR. Y EQUIPOS	-	150.00	-	192.00	-	-	-	495.00	-	-	-	-
521305003	PR4 AGUA	-	-	320.00	-	-	57.00	10.50	-	747.60	213.60	62.50	-
521305004	PR4 ENERGIA ELECTRICA	228.93	235.42	251.59	247.84	306.52	324.85	319.32	320.67	316.15	328.15	298.87	300.56
521305005	PR4 FLETES Y ACARREOS	-	9.00	-	-	394.20	223.20	597.60	414.00	486.00	-	576.00	1,098.00
521305006	PR4 LIMPIEZA Y ASEO	-	2.15	-	-	-	-	5.69	-	4.53	-	17.00	-
521305008	PR4 VIGILANCIA Y GUARDIANIA	-	-	1,000.00	-	-	-	600.00	-	-	-	444.00	300.00
521306010	PR4 MOVILIZACION	-	405.00	-	-	-	-	-	165.00	330.00	330.00	190.00	180.00
521306013	PR4 SERVICIO OCASIONALES	-	-	-	-	-	-	-	-	-	2,581.23	604.44	-
521307001	PR4 INVERNADEROS	1,349.00	1,535.26	-	5.18	7.50	-	289.25	903.08	133.38	1,810.01	1,877.50	294.85
521307003	PR4 INSTALAC. ELECTRICAS	-	9.08	-	-	1.01	-	-	-	-	331.94	82.98	-
521307004	PR4 INSTALAC. HIDRAULICAS	4,261.62	814.56	-	120.00	-	-	1.18	136.66	4.59	32.30	472.20	458.12
521307006	PR4 CONSTRUCCIONES GENERALES	4,698.00	1,571.57	241.61	-	-	-	480.60	-	180.00	662.37	586.12	-
521307008	PR4 MAQUINARIA Y EQUIPO	-	49.02	-	-	14.27	348.32	-	-	350.00	-	510.52	70.00
521307009	PR4 MUEBLES Y ENSERES	-	-	-	-	-	380.00	-	-	-	-	-	-
521307010	PR4 VEHICULOS	12.27	14.44	26.41	18.79	10.38	90.35	26.53	134.70	29.66	227.33	65.28	108.51
521308001	PR4 INVERNADEROS	561.03	561.03	561.03	561.03	561.03	561.03	561.03	561.03	561.03	561.03	561.03	561.03
521308004	PR4 INSTALAC. HIDRAULICAS	77.95	77.95	77.95	77.95	77.95	77.95	77.95	77.95	77.95	77.95	77.95	77.95
521308006	PR4 CONSTRUCCIONES GENERALES	8.33	8.33	8.33	8.33	8.33	8.33	8.33	8.33	8.33	8.33	8.33	8.33
521308008	PR4 MAQUINARIA Y EQUIPO	21.24	21.24	21.24	21.24	60.25	60.25	60.25	60.25	60.25	60.25	60.25	60.25
521308009	PR4 MUEBLES Y ENSERES	171.30	171.30	171.30	171.30	171.30	171.30	171.30	171.30	171.30	171.30	171.30	171.30
521401001	PC. SUELDOS Y SALARIOS	9,108.57	9,134.36	8,196.28	7,346.74	6,804.46	7,191.80	7,243.46	7,036.87	6,520.42	9,593.38	10,109.84	9,128.55
521401002	PC. HORAS EXTRAS	336.43	2,601.14	1,245.17	1,743.48	689.16	1,892.37	1,547.11	2,479.06	1,688.95	4,518.66	1,750.22	2,315.23
521401003	PC. BENEFICIOS DE LEY	3,088.74	3,128.85	2,842.65	2,748.29	2,357.24	2,751.94	2,683.67	2,852.64	2,524.96	4,219.58	3,725.11	5,450.62
521401004	PC. BENEFICIOS EMPRESARIALES	120.60	87.00	364.40	140.20	142.60	140.20	140.80	188.80	187.00	264.87	168.20	280.80
521402002	PC. FESTEJO Y AGASAJO	181.10	-	-	-	-	-	-	-	-	-	-	847.11
521402005	PC. REFRIGERIO Y CAFETERIA	339.50	1,244.12	1,023.31	1,213.11	1,276.72	823.01	1,076.12	1,062.66	1,244.77	1,481.45	1,316.26	1,303.19
521402007	PC. SERVICIO MEDICO Y MEDICINAS	-	-	-	-	-	89.00	-	-	-	51.00	19.00	-
521402008	PC. IMPLEMENT.SEG. Y UNIFORMES	429.41	306.52	219.95	188.04	219.17	199.77	127.84	637.58	169.96	740.85	480.20	159.15
521403001	PC. FUNGICIDAS	311.74	354.03	520.67	1,162.24	486.60	670.82	436.81	432.67	492.92	759.24	964.71	705.00
521403002	PC. INSECTICIDAS	139.38	151.12	119.27	192.36	198.14	223.50	235.47	267.39	240.10	214.54	132.91	130.83
521403003	PC. FERTILIZANTES	279.65	315.19	333.79	403.78	293.99	389.71	335.02	413.11	345.00	460.61	416.91	490.66
521403008	PC. PRESERVANTES Y ACONDICIONANTES	39.52	2.92	2.18	20.74	7.31	73.73	6.51	8.68	7.17	10.93	110.96	7.65
521404001	PC. APARATOS DE MEDICION	-	-	-	12.00	-	-	-	12.81	13.12	12.61	-	-
521404002	PC. MATERIAL DE EMPAQUE	11,700.52	19,112.55	16,882.17	14,329.15	13,276.67	14,355.73	15,215.44	15,523.54	14,335.28	19,268.11	20,997.81	11,354.05
521404003	PC. HERRAMIENTAS PEQUENAS	91.86	5.30	8.94	5.30	43.30	5.15	7.95	5.30	2.67	52.33	8.00	16.03
521404004	PC. IMPLEMENTOS DE CULTIVO	5.62	-	1.88	-	56.25	-	1.87	3.75	3.75	-	-	7.50
521404005	PC. IMPLEMENTOS DE LIMPIEZA	18.37	6.45	10.75	-	-	2.15	6.45	4.30	25.89	4.30	4.30	-
521404006	PC. SUMINISTROS DE COMPUTACION	-	-	85.00	-	-	-	-	-	-	45.00	-	-
521405003	PC. AGUA	-	-	-	-	43.95	-	-	-	-	-	-	-
521405004	PC. ENERGIA ELECTRICA	604.62	371.94	422.72	464.38	395.02	423.81	414.27	637.68	91.10	450.03	398.89	381.26
521405006	PC. LIMPIEZA Y ASEO	-	94.04	-	-	79.05	395.26	-	-	-	-	-	-
521406002	PC. ATENCIONES SOCIALES	-	-	-	-	-	-	-	-	-	-	-	19.00
521406007	PC. GASTOS LEGALES	-	-	-	-	28.00	-	-	-	-	-	-	-
521406008	PC. HONORARIOS PROFESIONALES	300.00	300.00	300.00	300.00	300.00	300.00	300.00	300.00	300.00	300.00	300.00	300.00
521406010	PC. MOVILIZACION	104.00	898.50	295.00	666.20	606.00	622.00	528.00	611.00	586.00	918.00	582.00	614.00
521406013	PC. SERVICIOS OCASIONALES	-	-	-	-	-	-	-	60.11	-	1,457.97	270.40	199.09
521407003	PC. INSTALAC. ELECTRICAS	1,028.71	-	-	-	-	-	-	-	-	-	-	5,226.66
521407004	PC. INSTALAC. HIDRAULICAS	176.86	-	-	-	-	-	-	-	-	-	-	-
521407006	PC. CONSTRUCCIONES GENERALES	53.56	1,089.62	1,941.00	29.58	35.20	53.93	-	-	-	981.04	-	6,361.16
521407008	PC. MAQUINARIA Y EQUIPO	-	1,501.52	-	802.70	465.00	3.85	205.00	-	170.00	349.85	1.57	582.00
521408006	PC. CONSTRUCCIONES GENERALES	48.96	48.96	48.96	48.96	48.96	48.96	48.96	48.96	48.96	48.96	48.96	48.96
521408007	PC. EQUIPO DE OFICINA	129.26	129.26	129.26	129.26	129.26	129.26	129.26	129.26	129.26	129.26	129.26	129.26
521408008	PC. MAQUINARIA Y EQUIPO	541.03	541.03	541.03	541.03	541.03	541.03	541.03	541.03	541.03	541.03	541.03	541.03
521408009	PC. MUEBLES Y ENSERES	73.97	73.97	73.97	73.97	73.97	73.97	73.97	73.97	73.97	73.97	73.97	73.97
521501001	T. SUELDOS Y SALARIOS	1,162.05	1,162.05	1,162.05	1,162.05	1,162.05	774.70	774.70	748.88	774.70	774.70	774.70	774.70
521501002	T. HORAS EXTRAS	19.37	561.65	232.82	316.73	123.07	204.57	196.50	276.39	98.45	507.59	138.00	267.92
521501003	T. BENEFICIOS SOCIALES	399.53	497.14	440.55	475.16	432.81	346.50	344.18	357.60	315.92	433.81	327.32	408.20

521501004	T. BENEFICIOS EMPRESARIALES	102.60	87.00	88.20	87.60	88.80	81.00	97.00	95.00	95.00	95.00	95.00	75.00
521502002	T. FESTEJO Y AGASAJO	20.88	-	-	-	-	-	-	-	-	-	-	97.71
521502008	T. IMPLEMENT. SEG. Y UNIFORMES	50.00	42.78	-	-	-	-	-	-	-	-	-	-
521504001	T. TINTES POLVO LIQUIDO	1,280.61	2,231.12	1,510.94	1,182.34	1,236.46	744.55	951.52	1,325.85	1,205.19	1,837.89	993.06	647.77
521504002	T. MATERIAL DE EMPAQUE	20.01	17.41	20.60	18.13	21.12	10.56	34.16	26.56	17.81	26.26	8.75	20.34
521505004	T. ENERGIA ELECTRICA	-	59.56	-	-	-	-	-	-	-	-	-	-
521602005	PR5 REFRIGERIO Y CAFETERIA	-	-	-	-	-	-	-	-	-	-	16.00	184.00
521603003	PR5 FERTILIZANTES	-	-	-	-	-	-	-	-	-	-	-	2,000.00
521605008	PR5 VIGILANCIA Y GUARDIANIA	-	-	-	-	-	-	-	-	-	-	1,562.67	200.00
521607001	PR5 INVERNADEROS	-	-	-	-	-	-	-	-	-	-	1,574.00	13,424.60
521607003	PR5 INSTALAC. ELECTRICAS	-	-	-	-	-	-	-	-	-	-	1,122.00	100.00
521607006	PR5 CONSTRUCCIONES GENERALES	-	-	-	-	-	-	-	-	-	-	436.00	464.48
521608003	PR5 INSTALAC. ELECTRICAS	-	-	-	-	-	-	-	-	-	-	-	107.14
611001001	AP. SUELDOS Y SALARIOS	1,600.00	1,600.00	1,800.00	2,800.00	3,200.00	3,200.00	3,200.00	3,200.00	3,200.00	3,200.00	3,200.00	3,200.00
611001003	AP. BENEFICIOS DE LEY	492.26	492.26	555.25	870.19	985.45	985.45	986.37	986.37	986.37	986.37	986.37	1,119.70
611001004	AP. BENEFICIOS EMPRESARIALES	200.00	200.00	200.00	200.00	200.00	200.00	200.00	200.00	200.00	200.00	200.00	200.00
611002002	AP. FESTEJO Y AGASAJO	13.92	-	-	-	-	-	-	98.50	91.00	-	-	65.14
611002008	AP. IMPLEMENT. SEG. Y UNIFORMES	-	-	-	-	-	-	-	35.00	-	-	-	-
611005005	AP. FLETES Y ACARREOS	-	-	-	20.00	-	-	-	-	-	-	-	-
611006008	AP. HONORARIOS PROFESIONALES	300.00	-	-	-	-	300.00	300.00	-	300.00	300.00	-	600.00
611007011	AP. VEHICULOS	-	-	-	-	-	-	-	-	-	-	5.36	-
611201001	AG. SUELDOS Y SALARIOS	6,000.00	6,000.00	6,000.00	6,000.00	6,000.00	8,500.00	8,500.00	9,500.00	9,500.00	9,500.00	9,500.00	9,500.00
611201003	AG. BENEFICIOS SOCIALES	964.77	965.69	1,125.69	639.69	1,125.69	811.05	1,293.15	1,462.79	1,344.48	1,361.13	1,720.57	1,890.42
611201004	AG. BENEFICIOS EMPRESARIALES	1,040.00	1,040.00	640.00	1,040.00	1,040.00	1,540.00	1,540.00	1,740.00	1,740.00	1,740.00	1,740.00	41,740.00
611202002	AG. FESTEJOS Y AGASAJOS	50.05	16.93	-	6.63	181.70	-	86.50	-	-	38.74	-	508.96
611202003	AG. GASTOS MOVILIZACION	40.00	-	-	-	-	-	-	-	-	-	-	-
611202004	AG. RECLUTAM. Y CAPACITACION	-	-	-	-	-	-	-	42.75	-	-	-	-
611202005	AG. REFRIGERIOS Y CAFETERIA	209.27	185.08	200.89	245.72	265.94	228.02	160.65	295.94	216.36	220.44	349.42	124.17
611202007	AG. SERV. MEDICO Y MEDICINAS	50.15	-	46.21	-	-	64.25	-	0.69	-	0.54	83.37	8.54
611202008	AG. IMPLEMENT. SEG. Y UNIFORMES	-	-	-	-	-	-	-	10.00	-	-	-	-
611204003	AG. HERRAMIENTAS PEQUENAS	-	-	-	-	21.94	-	-	-	-	-	-	-
611204005	AG. IMPLEMENTOS DE LIMPIEZA	5.06	59.52	-	29.24	10.60	62.02	-	-	-	0.80	63.67	251.86
611204006	AG. SUMINIST. DE COMPUTACION	-	-	-	-	-	-	-	-	-	152.00	50.00	-
611204007	AG. SUMINIST. DE OF. Y PAPELERIA	200.11	-	119.19	50.87	238.00	73.65	150.55	52.79	11.08	1.79	58.52	386.29
611205003	AG. AGUA	-	-	-	2.05	21.99	-	-	-	-	115.83	-	-
611205004	AG. ENERGIA ELECTRICA	86.37	52.07	57.21	64.17	102.51	115.79	109.84	222.03	-	113.84	100.59	96.95
611205007	AG. LIMPIEZA Y ASEO	54.08	5.03	-	-	-	-	240.00	-	-	195.00	-	-
611205008	AG. TELEFONO Y COMUNICACION	155.45	121.45	121.57	125.89	243.27	128.64	121.62	271.20	181.63	175.57	252.17	174.12
611206003	AG. CONTRIBUCIONES	100.00	-	470.00	650.00	181.50	132.00	100.00	2,745.33	918.62	111.00	-	531.00
611206005	AG. FORMULARIOS	-	-	-	40.60	-	-	-	-	-	-	-	57.10
611206007	AG. GASTOS LEGALES	972.39	-	799.51	20.00	188.40	188.40	-	194.19	310.40	4,057.42	1,829.59	317.66
611206008	AG. HONORARIOS PROFESIONALES	850.00	2,850.00	850.00	850.00	850.00	1,545.00	1,438.89	850.00	1,238.89	850.00	1,898.89	850.00
611206009	AG. IMPUESTOS	6,452.83	-	-	-	-	-	-	-	-	-	-	-
611206010	AG. MOVILIZACION	330.00	30.00	50.00	194.49	148.25	90.00	343.00	70.00	338.00	70.00	324.00	80.00
611206011	AG. PUBLICIDAD	-	-	-	-	-	-	-	160.00	-	-	-	-
611206012	AG. SEGUROS ACTIVOS	494.98	261.32	252.16	423.36	-773.94	410.64	504.70	168.79	60.04	437.46	229.84	515.56
611206013	AG. SER. OCASIONALES	-	-	-	-	-	102.04	-	-	-	-	-	-
611207001	AG. ANIMALES FINCA	762.90	381.30	1,241.38	1,235.98	3,296.13	1,896.40	1,241.50	1,237.94	1,279.31	1,641.73	2,445.08	1,915.51
611207006	AG. CONSTRUCCIONES GENERALES	1,463.21	38.42	-	-	-	-	-	-	-	387.63	-	-
611207007	AG. EQUIPO DE OFICINA	-	-	-	-	-	25.51	-	-	32.00	-	-	-
611207008	AG. EQUIPO DE COMPUTACION	-	-	1,065.00	-	-	-	45.00	281.25	-	340.00	-	-
611207011	AG. VEHICULOS	1,162.15	2,096.09	2,548.17	2,069.69	1,613.91	3,522.46	978.83	2,829.40	990.43	2,604.85	2,465.75	2,643.01
611208007	AG. EQUIPO DE COMPUTACION	180.56	180.56	180.56	180.56	180.56	180.56	180.56	180.56	180.56	180.56	180.56	180.56
611208009	AG. MUEBLES Y ENSERES	58.40	58.40	58.40	58.40	58.40	58.40	58.40	58.40	58.40	58.40	58.40	58.40
611208010	AG. VEHICULOS	2,605.42	2,605.42	3,029.51	28,835.07	2,306.21	2,306.21	2,306.21	2,306.21	2,306.21	2,310.67	2,306.21	2,306.21
611301001	AV. SUELDOS Y SALARIOS	1,000.00	1,000.00	1,000.00	1,000.00	1,000.00	1,000.00	1,000.00	1,000.00	1,000.00	1,000.00	1,000.00	1,000.00
611301003	AV. BENEFICIOS DE LEY	324.03	377.93	377.93	377.93	377.93	377.93	377.93	377.93	377.93	377.93	377.93	560.32
611301004	AV. BENEFICIOS EMPRESARIALES	200.00	200.00	200.00	200.00	200.00	200.00	200.00	200.00	200.00	200.00	200.00	200.00
611302002	AV. FESTEJOS Y AGASAJOS	6.98	-	-	-	-	-	-	-	312.50	-	-	32.58

611302005	AV. REFRIGERIO Y CAFETERIA	-	-	-	-	-	204.25	94.50	-	-	-	-	45.33
611302008	AV. IMPLM. SEG. Y UNIFORMES	-	-	-	-	-	-	-	10.00	-	-	-	-
611305005	AV. FLETES Y ACARREOS	1,573.25	1,613.65	2,286.00	1,867.20	1,781.80	1,564.80	1,815.10	1,580.95	1,902.15	3,234.71	2,325.90	1,734.35
611306002	AV. ATENCIONES SOCIALES	-	168.40	-	-	-	438.68	-	-	174.18	356.39	124.86	495.82
611306005	AV. FORMULARIOS	-	-	-	-	-	-	494.10	406.60	410.30	459.10	417.00	393.00
611306006	AV. GASTO VIAJE Y FERIAS	4,441.01	-	7,839.98	894.43	8,168.78	-	6,271.92	670.34	463.77	12,590.19	-	19,527.23
611306007	AV. GASTOS LEGALES	54.00	189.00	-	-	-	207.50	-	-	-	-	-	2,893.31
611306008	AV. HONORARIOS PROFESIONALES	988.50	-	-	989.00	429.90	393.50	-	-	-	-	-	-
611306011	AV. PUBLICIDAD	-	-	-	-	7.69	-	-	869.36	1,120.98	-	-	-
621101002	INTERES PAGADO	3,307.17	3,546.12	3,258.83	3,467.04	3,449.22	3,054.87	5,125.79	2,975.42	1,656.60	4,142.61	1,443.21	3,881.37
621101003	GASTOS BANCARIOS	775.93	653.70	581.65	656.69	1,135.43	835.34	761.86	983.57	766.57	748.95	1,407.27	893.70
621101005	IVA AL GASTO	467.64	598.18	1,102.06	499.57	552.62	486.85	638.27	379.69	266.18	333.49	587.70	434.53
622101003	COSTO EN VENTA DE ACTIVO FIJOS	-	-	-	12,638.30	-	-	-	-	-	-	-	-
622101006	OTROS INGRESOS NO OPERACIONALES	-7.33	-8.28	-14.87	-739.57	661.94	-2,183.19	-25.58	-26.17	-29.95	-14,291.59	-3.47	-5.57
622101007	GASTOS NO DEDUCIBLES	130.24	126.83	30.09	135.79	196.93	146.31	53.44	167.12	233.54	149.94	305.17	306.01
623101003	GP -EDUCACION	733.17	248.10	5,558.24	248.10	1,001.24	648.02	30.70	706.29	4,821.69	250.10	890.88	6,728.32
623101004	GP - SALUD	3,578.93	298.14	162.64	887.83	276.49	485.07	164.63	428.00	365.90	376.24	403.66	316.88
623101005	GP - ALIMENTACIÓN	471.79	444.21	376.62	351.11	531.43	653.76	591.82	211.55	739.18	524.33	240.13	590.60
623101006	GP -VIVIENDA	400.65	567.27	7,643.45	9,334.57	1,087.38	820.01	451.93	248.83	998.11	395.43	701.12	895.46
623101007	GP -VESTIIMENTA	20.53	253.10	75.88	16.11	276.62	-	1,910.05	777.66	61.11	-	729.91	1,363.14
623101008	GP -OTROS	-	-	-	-	154.00	-	-	-	2,372.31	49,970.13	-	4,027.77
623101009	GP -ARTE Y CULTURA	-	-	-	-	-	-	4,545.00	-	-	-	-	-



## EDANA FLORALBA

CALLE QUITO SN Y SEGUNDA

TRANSVFRSAI

1	ACTIVOS		1,753,176.45
11	ACTIVO CORRIENTE		588,629.74
111	ACTIVO DISPONIBLE	36,062.96	
1111	CAJA	3,388.16	
111101	CAJA GENERAL	3,388.16	
111101002	CAJA EN TRANSITO	3,388.16	
1112	BANCOS		32,674.80
111201	CUENTAS CORRIENTES		32,674.80
111201001	PICHINCHA CTA 3353200104	19,807.44	
111201002	BANCO PRODUBANCO CTA 02005175591	-4,796.29	
111201003	ST GEORGES BANK	17,663.65	
112	ACTIVO EXIGIBLE		495,058.58
1121	CUENTAS POR COBRAR COMERCIALES		297,623.64
112102	CLIENTES DEL EXTERIOR		305,944.20
112102001	CLIENTES DEL EXTERIOR	305,944.20	
112103	CUENTAS INCOBRABLES		-8,320.56
112103001	PROVISION CUENTAS INCOBRABLES	-8,320.56	
1122	OTRAS CUENTAS POR COBRAR		3,917.38
112201	OTRAS CUENTAS POR COBRAR		3,917.38
112201003	OTRAS CXC	2,650.00	
112201004	NOTAS DE CREDITO DESMATERIALIZADAS	1,267.38	
1124	ANTICIPO A PROVEEDORES		192,697.52
112401	ANTICIPO A PROVEEDORES		192,697.52
112401002	SERVICIOS	10,922.52	
112401003	MATERIALES	181,775.00	
1125	GARANTIAS ENTREGADAS		820.04
112501	GARANTIAS ENTREGADAS		820.04
112501001	GARANTIAS EMELNORTE	820.04	
113	ACTIVO REALIZABLE		28,640.57
1133	INVENTARIOS		28,640.57
113301	INVENTARIOS MATERIALES Y SUMINISTROS		28,640.57
113301010	APARATOS DE MEDICION	139.64	
113301020	AGROQUIMICOS	9,708.47	
113301030	MATERIALES DE SEGURIDAD INDUSTRIAL	846.20	
113301040	MATERIALES PARA EMPAQUE	12,720.54	
113301050	MATERIALES MANTENIMIENTO BLOQUES	2,108.39	
113301060	MATERIALES MANTENIMIENTO GENERAL	2,118.32	
113301070	MATERIAL PARA CULTIVO	748.64	
113301080	SUMINISTROS DE OFICINA	250.37	
114	ACTIVO PREPAGADO		28,867.63
1143	IMPUESTOS FISCALES		28,867.63
114301	RETENCIONES EN LA FUENTE		1,902.07
114301001	1% RETENCION FUENTE	22.77	
114301004	10% RETENCION FUENTE	14.50	
114301007	100% IVA RETENIDO	1,864.80	
114302	IVA EN COMPRAS		16,645.68
114302001	IVA COMPRAS LOCALES	16,645.68	
114303	ANTICIPO IMPUESTO A LA RENTA		10,319.88
114303001	POR AÑO	10,319.88	
12	ACTIVO FIJO		1,164,546.71
121	ACTIVO FIJO NO DEPRECIABLE		455,890.20
1218	ACTIVOS TERMINADOS		413,769.77
121800	ACTIVOS TERMINADOS		413,769.77
121800001	TERRENOS	107,608.92	
121800003	TERRENO	156,000.00	
121800004	TERRENO F5	95,460.09	
121800005	CONSTRUCCIONES GENERALES F5	54,700.76	
1219	ACTIVO FIJO NO DEPRECIABLE		42,120.43
121901	ACTIVO FIJO EN CONSTRUCCION		42,120.43
121901001	INVERNADEROS	5,098.24	
121901002	SISTEMA RIEGO	550.00	
121901004	POSTCOSECHA	26,569.26	
121901006	CONSTRUCCIONES GENERALES	9,902.93	
122	ACTIVO FIJO DEPRECIABLE		611,273.72
1229	ACTIVOS TERMINADOS		611,273.72



## EDANA FLORALBA

CALLE QUITO SN Y SEGUNDA

TRANSVFRSAI

122901	ACTIVOS TERMINADOS	611,273.72	
122901001	INVERNADEROS	213,762.01	
122901003	INSTALACIONES ELECTRICAS	6,428.57	
122901004	CONSTRUCCIONES HIDRAULICAS	54,387.13	
122901006	CONSTRUCCIONES GENERALES	14,875.00	
122901007	EQUIPO DE COMPUTACION	12,578.37	
122901008	MAQUINARIA Y EQUIPO	56,019.44	
122901009	MUEBLES Y ENSERES	15,615.59	
122901010	VEHICULOS	237,607.61	
123	DEPRECIACION ACUMULADA		-346,342.90
1230	ACTIVOS TERMINADOS		-346,342.90
123001	ACTIVOS TERMINADOS		-346,342.90
123001001	INVERNADEROS	-116,069.51	
123001003	INSTALACIONES ELECTRICAS	-1,392.82	
123001004	CONSTRUCCIONES HIDRAULICAS	-29,005.61	
123001006	CONSTRUCCIONES GENERALES	-8,250.04	
123001007	EQUIPO DE COMPUTACION	-11,153.45	
123001008	MAQUINARIA Y EQUIPO	-41,148.89	
123001009	MUEBLES Y ENSERES	-13,002.01	
123001010	VEHICULOS	-126,320.57	
124	ACTIVO BIOLOGICO		98,327.21
1241	PLANTAS EN PRODUCCION		98,327.21
124101	PLANTAS EN PRODUCCION		98,327.21
124101001	ACT.SIEMBRAS EDANA	98,327.21	
125	DEPRECIACION DE ACTIVO BIOLOGICO		-87,720.80
1250	DEPRECIACION DE ACTIVO BIOLOGICO		-87,720.80
125001	DEPRECIACION DE ACTIVO BIOLOGICO		-87,720.80
125001001	DEP. B SIEMBRAS EDANA	-87,720.80	
126	ACTIVO INTANGIBLE		491,874.94
1260	ACTIVO INTANGIBLE		491,874.94
126001	ACTIVO INTANGIBLE		491,874.94
126001001	R. SIEMBRAS EDANA	491,874.94	
127	AMORTIZACION DE ACTIVO INTANGIBLE		-58,755.66
1270	AMORTIZACION ACTIVO INTANGIBLE		-58,755.66
127001	AMORTIZACION ACTIVO INTANGIBLE		-58,755.66
127001001	A SIEMBRAS EDANA	-58,755.66	

**Total ACTIVOS** **1,753,176.45**

2	PASIVOS		1,106,081.94
21	PASIVO CORRIENTE		1,106,081.94
211	CUENTAS POR PAGAR		339,524.13
2112	CUENTAS POR PAGAR		185,481.30
211201	PROVEEDORES		146,656.52
211201001	PROVEEDORES LOCALES	146,656.52	
211202	OTRAS CUENTAS POR PAGAR		38,824.78
211202002	OTRAS	11,325.42	
211202003	TARJETA CR MASTERCARD PICHINCHA	5,260.59	
211202005	TARJETA CR MASTERCARD PRODUBANCO	9,980.29	
211202006	TARJETA VISA CRISTINA ALBUJA	700.60	
211202007	TARJETA AMERICA EXPRESS	5,553.91	
211202008	TARJETA CR VISA PRODUBANCO	6,003.97	
2113	ANTICIPO CLIENTES		39,084.77
211303	ANTICIPO CLIENTES		39,084.77
211303001	CLIENTES LOCAL	73.76	
211303002	CLIENTE EXTERIOR	39,011.01	
2114	CUENTAS POR PAGAR ACCIONISTAS		114,958.06
211404	ACCIONISTAS		114,958.06
211404001	PAUL BUITRON	98,234.09	
211404002	CRISTINA ALBUJA	16,723.97	
212	PROVEEDORES PLANTAS		231,436.04
2122	PROVEEDORES PLANTAS		231,436.04
212201	REGALIAS		231,402.66
212201003	ROZEN TANTAU	131,718.08	
212201007	D.R. ECUADOR ROSES	20,343.80	



## EDANA FLORALBA

CALLE QUITO SN Y SEGUNDA

TRANSVFRSAI

212201008	PLANTADOR	79,340.78	
212204	PROVEEDOR DE SERVICIOS		33.38
212204001	AGUA	33.38	
214	OBLIGACIONES PATRONALES		309,091.09
2140	OBLIGACIONES PATRONALES		16,863.93
214001	IESS		16,863.93
214001001	PRESTAMOS	3,230.56	
214001002	APORTE PATRONAL	7,320.03	
214001003	APORTE PERSONAL	6,019.11	
214001004	FONDO DE RESERVA	294.23	
2142	SOBRESUELDO		47,983.49
214201	EMPLEADOS		47,983.49
214201001	DECIMO TERCERO	5,353.52	
214201002	DECIMO CUARTO	2,003.90	
214201004	VACACIONES	35,592.98	
214201005	15% PART.TRABAJADORES	5,016.54	
214201006	SALARIO DIGNO	16.55	
2143	OBLIGACIONES TRABAJADORES		6,433.68
214301	MULTAS TRABAJADORES		6,433.68
214301001	MULTAS TRABAJADORES	6,433.68	
2148	SUELDOS POR PAGAR		237,809.99
214801	SUELDOS POR PAGAR		237,809.99
214801001	SUELDOS POR PAGAR	45,932.65	
214801002	SUELDO POR PAGAR PB	99,136.72	
214801003	SUELDO POR PAGAR CA	34,086.31	
214801004	SUELDO POR PAGAR NB	31,106.27	
214801005	SUELDO POR PAGAR EB	27,548.04	
215	IMPUESTOS POR PAGAR		14,310.61
2151	IMPUESTOS FISCALES		14,310.61
215103	RETENCION EN LA FUENTE		14,310.61
215103001	1% RETENCION FUENTE	668.73	
215103002	2 % RETENCION FUENTE	258.34	
215103004	8% RETENCION FUENTE	540.37	
215103005	10% RETENCION FUENTE	90.14	
215103010	100% IVA RETENCION	12,753.03	
218	PASIVO LARGO PLAZO		211,720.07
2181	PASIVO LARGO PLAZO		211,720.07
218101	OBLIGACIONES LOCALES		211,720.07
218101001	BANCO CAPITAL TOYOTA	10,804.00	
218101003	PRESTAMO CASA	25,527.97	
218101006	PRESTAMO TERRENO PLAYA	7,675.14	
218101008	PRESTAMO BANCO PICHINCHA	60,218.01	
218101010	PRESTAMO PICHINCHA No 3190632	42,128.45	
218101011	PRESTAMO PICHINCHA 20190426	65,366.50	

---

**Total PASIVOS** **1,106,081.94**

3	PATRIMONIO		647,094.51
31	CAPITAL SOCIAL		86,775.46
311	CAPITAL SUSCRITO Y PAGADO		86,775.46
3111	CAPITAL SOCIAL SUSCRITO		86,775.46
311101	CAPITAL SOCIAL SUSCRITO	86,775.46	
311101001	PAUL BUITRON	86,775.46	
32	APORTES FUTURAS CAPITALIZACIONES		484,202.38
321	APORTES FUTURAS CAPITALIZACIONES		484,202.38
3211	APORTES FUTURAS CAPITALIZACIONES		484,202.38
321101	APORTES FUTURAS CAPITALIZACIONES	484,202.38	
321101001	APORTES A FUTURAS CAPITALIZACIONES	484,202.38	
33	UTILIDADES RETENIDAS		21,604.29
331	UTILIDADES RETENIDAS		21,604.29
3311	UTILIDADES RETENIDAS		21,604.29
331101	UTILIDADES RETENIDAS	21,604.29	
331101001	AÑO 2017	-4,536.02	
331101002	AÑO 2018	31,030.75	
331101003	AÑO 2019	-4,890.44	



EDANA FLORALBA

CALLE QUITO SN Y SEGUNDA

TRANSVFRSAI

38	PERDIDAS DEL EJERCICIO ANTERIOR		54,512.38
381	EJERCICIOS ANTERIORES		21,909.48
3811	EJERCICIOS ANTERIORES		21,909.48
381101	EJERCICIOS ANTERIORES	21,909.48	
381101001	AÑO 2016	21,909.48	
382	PRESENTE EJERCICIO		32,602.90
3821	PRESENTE EJERCICIO		32,602.90
382101	PRESENTE EJERCICIO	32,602.90	
382101001	PRESENTE EJERCICIO	32,602.90	
<b>Total PATRIMONIO</b>			<b>647,094.51</b>
<b>Total Pasivo y Patrimonio:</b>			<b>1,753,176.45</b>

---

**BUITRON MANTILLA PAUL ENRIQUE**

**GERENTE**

**1713619771**

---

**GRANDA CRUZ SHIRLEY VIVIANA**

**CONTADOR / A**

**1713391223001**



# EDANA FLORALBA

CALLE QUITO SN Y SEGUNDA

TRANSVERSAL

4	INGRESOS		2,330,247.49
41	VENTAS		2,330,247.49
411	VENTAS BRUTAS	2,330,247.49	
4110	VENTAS DE ROSAS	2,330,247.49	
411001	VENTAS FINCA	2,330,247.49	
411001001	EXPORTACIONES	2,378,648.68	
411001002	VENTAS LOCAL FLOR EXPORTACION	1,379.38	
411001004	CREDITOS EN VENTAS	-49,780.57	
		<b>Total:INGRESOS</b>	<b>2,330,247.49</b>
5	COSTOS		-1,709,517.61
51	COSTO DE VENTAS		-55,792.86
511	COSTO DE VENTAS		-55,792.86
5112	COMPRAS A TERCEROS		-55,792.86
511201	COMPRA A TERCEROS		-55,792.86
511201002	ROSAS		-55,792.86
52	COSTO DE PLANTACION		-1,653,724.75
521	COSTOS DE PLANTACION INCURRIDOS FINCA		-1,653,724.75
5210	CULTIVOS F1		-216,229.18
521001	SUELDOS Y SALARIOS		-63,028.85
521001001	PR SUELDOS Y SALARIOS		-42,461.55
521001002	PR HORAS EXTRAS		-1,411.01
521001003	PR BENEFICIOS SOCIAL		-16,669.97
521001004	PR BENEFICIOS EMPRESARIALES		-2,486.32





## EDANA FLORALBA

CALLE QUITO SN Y SEGUNDA

TRANSVERSAL

521002	GASTOS DE PERSONAL	-17,761.92
521002002	PR FESTEJOS Y AGASAJOS	-506.93
521002005	PR REFRIGERIOS Y CAFETERIA	-14,065.05
521002007	PR SERV.MEDICO Y MEDICINAS	-524.30
521002008	PR IMPLEMENT.SEG. Y UNIFORMES	-2,665.64
521003	AGROQUIMICOS	-28,894.10
521003001	PR FUNGICIDAS	-6,779.60
521003002	PR INSECTICIDAS	-1,664.77
521003003	PR FERTILIZANTES	-20,374.84
521003004	PR CORRECTIVOS DE SUELO	-13.04
521003008	PR PRESERVANTES Y ACONDICIONANTES	-61.85
521004	MATERIALES Y SUMINISTROS	-1,934.22
521004001	PR APARATOS DE MEDICION	-35.04
521004002	PR MATERIAL DE EMPAQUE	-324.73
521004003	PR HERRAMIENTAS PEQUEÑAS	-104.20
521004004	PR IMPLEMENTOS DE CULTIVO	-777.50
521004005	PR IMPLEMENTOS DE LIMPIEZA	-150.12
521004006	PR SUMINISTROS DE COMPUTACION	-20.00
521004007	PR SUMINISTROS DE OF. Y PAPELERIA	-522.63
521005	GASTOS DE SERVICIOS	-4,510.11
521005001	PR ANALISIS DE MUESTRAS	-929.00
521005003	PR AGUA	-1,271.89
521005004	PR ENERGIA ELECTRICA	-2,144.93



## EDANA FLORALBA

CALLE QUITO SN Y SEGUNDA

TRANSVERSAL

521005005	PR FLETES Y ACARREOS	-158.00
521005006	PR LIMPIEZA Y ASEO	-6.29
521006	GASTOS GENERALES	-67.50
521006010	PR MOVILIZACION	-30.00
521006013	PR SERVICIOS OCASIONALES	-37.50
521007	MANTENIMIENTO GENERAL	-36,014.06
521007001	PR INVERNADEROS	-8,617.99
521007003	PR INSTALAC.ELECTRICAS	-261.60
521007004	PR INSTALAC.HIDRAULICAS	-14,681.43
521007005	PR SERVICIOS DE INVERNADEROS	-808.31
521007006	PR CONSTRUCCIONES GENERALES	-6,360.25
521007008	PR MAQUINARIA Y EQUIPO	-3,159.05
521007010	PR VEHICULOS	-2,125.43
521008	DEPRECIACION	-9,813.74
521008001	PR INVERNADEROS	-4,170.48
521008003	PR INSTAL. ELECTRICAS	-285.00
521008006	PR CONSTRUCCIONES GENERALES	-2,882.14
521008008	PR MAQUINARIA Y EQUIPO	-1,448.32
521008009	PR MUEBLES Y ENSERES	-1,027.80
521009	AMORTIZACION	-54,204.68
521009001	PR FOMENTO AGRICOLA	-54,204.68
5211	CULTIVOS F2	-33,128.99
521101	SUELDOS Y SALARIOS	-11,665.14
521101001	PR2. SUELDOS Y SALARIOS	-8,118.47
521101002	PR2 HORAS EXTRAS	-42.01
521101003	PR2 BENEFICIOS DE LEY	-3,264.66
521101004	PR2 BENEFICIOS EMPRESARIALES	-240.00
521102	GASTOS DE PERSONAL	-1,108.96
521102002	PR2 FESTEJOS Y AGASAJOS	-80.96
521102005	PR2 REFRIGERIO Y CAFETERIA	-170.60
521102007	PR2 SEGURO MEDICO Y MEDICINA	-364.05
521102008	PR2 IMPLEM.SEGURIDAD Y UNIFORMES	-493.35
521103	AGROQUIMICOS	-11,644.07
521103001	PR2 FUNGICIDAS	-2,737.21
521103002	PR2 INSECTICIDAS	-674.20
521103003	PR2 FERTILIZANTES	-8,228.74
521103004	PR2 CORRECTIVOS DE SUELO	-3.92
521104	MATERIALES Y SUMINISTROS	-10.68
521104001	PR2 APARATOS DE MEDICION	-10.68
521105	GASTOS SERVICIOS	-1,902.30
521105003	PR2 AGUA	-691.15
521105004	PR2 ENERGIA ELECTRICA	-1,211.15
521107	MANTENIMIENTO GENERAL	-2,135.08
521107001	PR2 INVERNADERO	-1,181.12
521107004	PR2 INSTALAC. HIDRAULICAS	-160.00
521107006	PR2 CONSTRUCCIONES GENERALES	-38.41
521107008	PR2 MAQUINARIA Y EQUIPO	-330.00



# EDANA FLORALBA

CALLE QUITO SN Y SEGUNDA

TRANSVERSA

521107010	PR2 VEHICULOS	-425.55
521108	DEPRECIACION	-2,179.24
521108001	PR2 INVERNADEROS	-1,409.88
521108004	PR2 INSTALAC. HIDRAULICAS	-496.00
521108006	PR2 CONSTRUCCIONES GENERALES	-99.96
521108008	PR2 MAQUINARIA Y EQUIPO	-173.40
521109	AMORTIZACION	-2,483.52
521109001	PR2 FOMENTO AGRICOLA	-2,483.52
5212	CULTIVOS F3	-419,660.41
521201	SUELDOS Y SALARIOS	-179,829.17
521201001	PR3 SUELDOS Y SALARIOS	-122,212.54
521201002	PR3 HORAS EXTRAS	-546.13
521201003	PR3 BENEFICIOS DE LEY	-48,523.10
521201004	PR3 BENEFICIOS EMPRESARIALES	-8,547.40
521202	GASTOS DE PERSONAL	-18,710.08
521202002	PR3 FESTEJOS Y AGASAJOS	-430.16
521202003	PR3 GASTOS DE MOVILIZACION	-390.00
521202005	PR3 REFRIGERIO Y CAFETERIA	-12,473.09
521202007	PR3 SEGURO MEDICO Y MEDICINA	-364.05
521202008	PR3 IMPLEM.SEGURIDAD Y UNIFORMES	-5,052.78
521203	AGROQUIMICOS	-107,963.59
521203001	PR3 FUNGICIDAS	-33,429.97
521203002	PR3 INSECTICIDAS	-12,482.08
521203003	PR3 FERTILIZANTES	-61,811.88
521203004	PR3 CORRECTIVOS DE SUELO	-117.63
521203008	PR3 PRESERVANTES Y ACONDICIONADORES	-122.03
521204	MATERIALES Y SUMINISTROS	-3,686.31
521204001	PR3 APARATOS DE MEDICION	-115.56
521204002	PR3 MATERIAL EMPAQUE	-1,161.27
521204003	PR3 HERRAMIENTAS PEQUEÑAS	-216.31
521204004	PR3 IMPLEMENTOS DE CULTIVO	-2,112.99
521204005	PR3 IMPLEMENTOS DE LIMPIEZA	-24.18
521204007	PR3 SUMINISTROS DE OF. Y PAPELERIA	-56.00
521205	GASTOS SERVICIOS	-22,341.38
521205003	PR3 AGUA	-112.97
521205004	PR3 ENERGIA ELECTRICA	-2,718.41
521205005	PR3 FLETES Y ACARREOS	-16,210.00
521205008	PR3 VIGILANCIA Y GUARDIANIA	-3,300.00
521206	GASTOS GENERALES	-885.00
521206010	PR3 MOVILIZACION	-885.00
521207	MANTENIMIENTO GENERAL	-21,240.36
521207001	PR3 INVERNADERO	-15,595.73
521207003	PR3 INSTALAC.ELECTRICAS	-488.57
521207004	PR3 INSTALAC. HIDRAULICAS	-387.17
521207005	PR3 SERVICIOS DE INVERNADEROS	-2,180.83
521207006	PR3 CONSTRUCCIONES GENERALES	-857.49
521207008	PR3 MAQUINARIA Y EQUIPO	-1,144.63



# EDANA FLORALBA

CALLE QUITO SN Y SEGUNDA

TRANSVERSAL

521207010	PR3 VEHICULOS	-585.94
521208	DEPRECIACION	-14,645.40
521208001	PR3 INVERNADEROS	-9,483.48
521208004	PR3 INSTALAC. HIDRAULICAS	-2,778.52
521208006	PR3 CONSTRUCCIONES GENERALES	-133.40
521208008	PR3 MAQUINARIA Y EQUIPO	-1,938.92
521208009	PR3 MUEBLES Y ENSERES	-311.08
521209	AMORTIZACION	-50,359.12
521209001	PR3 FOMENTO AGRICOLA	-50,359.12
521301001	PR4 SUELDOS Y SALARIOS	-93,552.20
521301002	PR4 HORAS EXTRAS	-664.25
521301003	PR4 BENEFICIOS DE LEY	-36,416.32
521301004	PR4 BENEFICIOS EMPRESARIALES	-4,515.00
521302002	PR4 FESTEJO Y AGASAJO	-688.39
521302005	PR4 REFRIGERIO Y CAFETERIA	-9,647.71
521302007	PR4 SERVICIO MEDICO Y MEDICINAS	-363.99
521302008	PR4 IMPLEMENT.SEG. Y UNIFORMES	-2,465.22
521303001	PR4 FUNGICIDAS	-26,685.50
521303003	PR4 FERTILIZANTES	-53,826.33
521303004	PR4 CORRECTIVOS DE SUELO	-50.08
521304001	PR4 APARATOS DE MEDICION	-12.00
521304002	PR4 MATERIAL DE EMPAQUE	-51.56
521304003	PR4 HERRAMIENTAS PEQUEÑAS	-150.69
521304004	PR4 IMPLEMENTOS DE CULTIVO	-1,343.39
521305003	PR4 AGUA	-541.45
521305004	PR4 ENERGIA ELECTRICA	-3,723.18
521305005	PR4 FLETES Y ACARREOS	-10,979.00
521305006	PR4 LIMPIEZA Y ASEO	-32.61
521306010	PR4 MOVILIZACION	-790.00
521307001	PR4 INVERNADEROS	-7,846.15
521307003	PR4 INSTALAC. ELECTRICAS	-134.20
521307004	PR4 INSTALAC. HIDRAULICAS	-2,333.59
521307005	PR4 SERVICIO DE INVERNADERO	-674.33
521307006	PR4 CONSTRUCCIONES GENERALES	-1,019.53
521307008	PR4 MAQUINARIA Y EQUIPO	-2,773.87
521307010	PR4 VEHICULOS	-441.57
521308001	PR4 INVERNADEROS	-6,732.36
521308004	PR4 INSTALAC. HIDRAULICAS	-935.40
521308006	PR4 CONSTRUCCIONES GENERALES	-99.96
521308008	PR4 MAQUINARIA Y EQUIPO	-723.00
521308009	PR4 MUEBLES Y ENSERES	-2,055.60
5214	POSTCOSECHA	-517,374.32
521401	SUELDOS Y SALARIOS	-213,247.52
521401001	PC. SUELDOS Y SALARIOS	-113,723.49
521401002	PC. HORAS EXTRAS	-37,318.80
521401003	PC. BENEFICIOS DE LEY	-55,247.81
521401004	PC. BENEFICIOS EMPRESARIALES	-6,957.42



## EDANA FLORALBA

CALLE QUITO SN Y SEGUNDA

TRANSVERSA

521402	GASTOS DE PERSONAL	-19,492.02
521402002	PC. FESTEJO Y AGASAJO	-475.63
521402003	PC. GASTOS DE MOVILIZACION	-2,740.76
521402005	PC. REFRIGERIO Y CAFETERIA	-11,484.69
521402007	PC. SERVICIO MEDICO Y MEDICINAS	-514.25
521402008	PC. IMPLEMENT.SEG. Y UNIFORMES	-4,276.69
521403	AGROQUIMICOS	-27,846.25
521403001	PC. FUNGICIDAS	-19,465.99
521403002	PC. INSECTICIDAS	-1,704.00
521403003	PC. FERTILIZANTES	-4,692.92
521403008	PC. PRESERVANTES Y ACONDICIONANTES	-1,983.34
521404	MATERIALES Y SUMINISTROS	-220,148.05
521404001	PC. APARATOS DE MEDICION	-171.67
521404002	PC. MATERIAL DE EMPAQUE	-215,416.19
521404003	PC. HERRAMIENTAS PEQUEÑAS	-4,161.46
521404004	PC. IMPLEMENTOS DE CULTIVO	-121.99
521404005	PC. IMPLEMENTOS DE LIMPIEZA	-126.74
521404006	PC. SUMINISTROS DE COMPUTACION	-20.00
521404007	PC. SUMINISTROS OF. Y PAPELERIA	-130.00
521405	GASTOS DE SERVICIOS	-11,457.35
521405004	PC. ENERGIA ELECTRICA	-5,200.35
521405005	PC. FLETES Y ACARREOS	-6,257.00
521406	GASTOS GENERALES	-5,413.17
521406008	PC. HONORARIOS PROFESIONALES	-3,300.00
521406010	PC. MOVILIZACION	-976.00
521406013	PC. SERVICIOS OCASIONALES	-1,137.17
521407	MANTENIMIENTO GENERAL	-10,235.31
521407003	PC. INSTALAC. ELECTRICAS	-712.07
521407006	PC. CONSTRUCCIONES GENERALES	-5,166.52
521407008	PC. MAQUINARIA Y EQUIPO	-4,106.72
521407009	PC. MUEBLES Y ENSERES	-250.00
521408	DEPRECIACION	-9,534.65
521408006	PC. CONSTRUCCIONES GENERALES	-587.52
521408007	PC. EQUIPO DE OFICINA	-1,034.08
521408008	PC. MAQUINARIA Y EQUIPO	-7,025.41
521408009	PC. MUEBLES Y ENSERES	-887.64
521501001	T. SUELDOS Y SALARIOS	-4,744.56
521501002	T. HORAS EXTRAS	-2,014.57
521501003	T. BENEFICIOS SOCIALES	-2,435.22
521501004	T. BENEFICIOS EMPRESARIALES	-723.00
521502008	T. IMPLEMENT. SEG. Y UNIFORMES	-60.67
521504001	T. TINTES POLVO LIQUIDO	-10,335.03
521504002	T. MATERIAL DE EMPAQUE	-800.20
521504003	T. IMPLEMENTOS VARIOS	-.34
521507003	T. INSTALAC. ELECTRICAS	-53.95
521601001	PR5 SUELDOS Y SALARIOS	-50,644.21
521601002	PR5 HORAS EXTRAS	-625.24



# EDANA FLORALBA

CALLE QUITO SN Y SEGUNDA

TRANSVERSA

521601003	PR5 BENEFICIOS DE LEY	-11,860.08
521601004	PR5 BENEFICIOS EMPRESARIALES	-1,390.00
521602002	PR5 FESTEJO Y AGASAJO	-412.95
521602005	PR5 REFRIGERIO Y CAFETERIA	-6,806.59
521602007	PR5 SERVICIO MEDICO Y MEDICINAS	-304.74
521602008	PR5 IMPLEMENT.SEG. Y UNIFORMES	-1,619.01
521603001	PR5 FUNGICIDAS	-5,178.03
521603002	PR5 INSECTICIDAS	-638.69
521603003	PR5 FERTILIZANTES	-16,168.91
521604001	PR5 APARATOS DE MEDICION	-38.81
521604003	PR5 HERRAMIENTAS PEQUEÑAS	-579.91
521604004	PR5 IMPLEMENTOS DE CULTIVO	-2,208.83
521605003	PR5 AGUA	-109.14
521605004	PR5 ENERGIA ELECTRICA	-3,469.72
521605005	PR5 FLETES Y ACARREOS	-5,476.50
521605006	PR5 LIMPIEZA Y ASEO	-15.43
521605008	PR5 VIGILANCIA Y GUARDIANIA	-1,700.00
521606010	PR5 MOVILIZACION	-220.00
521607001	PR5 INVERNADEROS	-36,819.90
521607003	PR5 INSTALAC. ELECTRICAS	-2,093.40
521607004	PR5 INSTALAC. HIDRAULICAS	-4,619.26
521607005	PR5 SERVICIO DE INVERNADERO	-1,146.84
521607006	PR5 CONSTRUCCIONES GENERALES	-11,827.96
521607008	PR5 MAQUINARIA Y EQUIPO	-4,370.12
521607010	PR5 VEHICULOS	-32.53
521608001	PR5 INVERNADEROS	-960.41
521608003	PR5 INSTALAC. ELECTRICAS	-1,285.68
521608006	PR5 CONSTRUCCIONES GENERALES	-1,272.99
<b>Total:COSTOS</b>		<b>-1,709,517.61</b>
6	GASTOS GENERALES	-588,126.98
61	GASTOS ADMINISTRATIVOS	-494,630.78
611	GASTOS ADMINISTRATIVOS	-494,630.78
6110	ADMINISTRACION DE PRODUCCION	-68,859.72
611001	SUELDOS Y SALARIOS	-68,500.46
611001001	AP. SUELDOS Y SALARIOS	-47,867.43
611001002	AP. HORAS EXTRAS	-156.51
611001003	AP. BENEFICIOS DE LEY	-16,884.12
611001004	AP. BENEFICIOS EMPRESARIALES	-3,592.40
611002	GASTOS DE PERSONAL	-59.26
611002007	AP. SERV. MEDICO Y MEDICINAS	-59.26
611006	GASTOS GENERALES	-300.00
611006008	AP. HONORARIOS PROFESIONALES	-300.00
6112	ADMINISTRACION GENERAL	-333,616.78
611201	SUELDOS Y SALARIOS	-218,611.46
611201001	AG. SUELDOS Y SALARIOS	-113,606.67
611201003	AG. BENEFICIOS SOCIALES	-40,923.73



# EDANA FLORALBA

CALLE QUITO SN Y SEGUNDA

TRANSVERSA

611201004	AG. BENEFICIOS EMPRESARIALES	-64,081.06
611202	GASTOS PERSONAL	-7,556.20
611202002	AG. FESTEJOS Y AGASAJOS	-1,371.20
611202003	AG. GASTOS MOVILIZACION	-40.27
611202005	AG. REFRIGERIOS Y CAFETERIA	-4,011.19
611202007	AG. SERV. MEDICO Y MEDICINAS	-1,642.54
611202008	AG. IMPLEMENT.SEG. Y UNIFORMES	-491.00
611204	MATERIALES Y SUMINSITROS	-2,659.07
611204005	AG. IMPLEMENTOS DE LIMPIEZA	-258.85
611204006	AG. SUMINIST. DE COMPUTACION	-140.00
611204007	AG. SUMINIST. DE OF. Y PAPELERIA	-2,260.22
611205	GASTOS DE SERVICIOS	-6,184.05
611205004	AG. ENERGIA ELECTRICA	-1,092.19
611205006	AG. FLETES Y ACARREOS	-985.00
611205007	AG. LIMPIEZA Y ASEO	-406.06
611205008	AG. TELEFONO Y COMUNICACION	-3,700.80
611206	GASTOS GENERALES	-29,300.90
611206002	AG. ATENCIONES SOCIALES	-99.86
611206003	AG. CONTRIBUCIONES	-1,750.27
611206005	AG. FORMULARIOS	-373.00
611206007	AG. GASTOS LEGALES	-7,628.94
611206008	AG. HONORARIOS PROFESIONALES	-11,874.49
611206009	AG. IMPUESTOS	-470.00
611206010	AG. MOVILIZACION	-1,096.50
611206012	AG. SEGUROS ACTIVOS	-6,007.84
611207	MANTENIMIENTO GENERAL	-54,249.34
611207001	AG. ANIMALES FINCA	-25,883.79
611207006	AG. CONSTRUCCIONES GENERALES	-2,154.49
611207007	AG. EQUIPO DE OFICINA	-202.94
611207008	AG. EQUIPO DE COMPUTACION	-1,230.00
611207011	AG. VEHICULOS	-24,778.12
611208	DEPRECIACION	-15,055.76
611208007	AG. EQUIPO DE COMPUTACION	-1,448.16
611208009	AG. MUEBLES Y ENSERES	-700.80
611208010	AG. VEHICULOS	-12,906.80
6113	GASTOS DE VENTA	-92,154.28
611301	SUELDOS Y SALARIOS	-24,729.30
611301001	AV. SUELDOS Y SALARIOS	-12,600.00
611301003	AV. BENEFICIOS DE LEY	-6,429.30
611301004	AV. BENEFICIOS EMPRESARIALES	-5,700.00
611302	GASTOS DE PERSONAL	-241.41
611302002	AV. FESTEJOS Y AGASAJOS	-196.08
611302005	AV. REFRIGERIO Y CAFETERIA	-45.33
611304	MATERIAL Y SUMINISTROS	-20.00
611304006	AV. SUMINISTROS DE COMPUTACION	-20.00
611305	GASTOS DE SERVICIOS	-26,285.55
611305005	AV. FLETES Y ACARREOS	-26,285.55



**EDANA FLORALBA**

CALLE QUITO SN Y SEGUNDA

TRANSVERSAL

611306	GASTOS GENERALES	-40,878.02	
611306002	AV. ATENCIONES SOCIALES	-1,170.63	
611306005	AV. FORMULARIOS	-5,934.77	
611306006	AV. GASTO VIAJE Y FERIAS	-30,439.03	
611306007	AV. GASTOS LEGALES	-3,059.44	
611306011	AV. PUBLICIDAD	-274.15	
62	GASTOS NO OPERACIONALES		-93,496.20
621	MOVIMIENTO FINANCIERO	-68,901.74	
6211	MOVIMIENTO FINANCIERO	-68,901.74	
621101	INTERESES	-68,901.74	
621101001	INTERES GANADO	-67.06	
621101002	INTERES PAGADO	-30,894.30	
621101003	GASTOS BANCARIOS	-15,358.22	
621101004	RENDIMIENTO EN INVERSIONES	135.16	
621101005	IVA AL GASTO	-22,717.32	
622	OTROS INGRESOS/GASTOS		15,393.94
6221	OTROS INGRESOS/GASTOS		15,393.94
622101	OTROS INGRESOS/GASTOS		15,393.94
622101003	COSTO EN VENTA DE ACTIVO FIJOS	-4,388.69	
622101006	OTROS INGRESOS NO OPERACIONALES	21,040.77	
622101007	GASTOS NO DEDUCIBLES	-1,258.14	
623	DEDUCCIONES		-39,988.40
6231	DEDUCCIONES		-39,988.40
623101	GASTOS PERSONALES		-39,988.40
623101003	GP -EDUCACION	-7,848.96	
623101004	GP - SALUD	-6,306.80	
623101005	GP - ALIMENTACIÓN	-9,461.72	
623101006	GP -VIVIENDA	-4,888.22	
623101007	GP -VESTIIMENTA	-11,101.58	
623101008	GP -OTROS	-368.17	
623101009	GP -ARTE Y CULTURA	-12.95	

---

**Total:GASTOS GENERALES -588,126.98****UTILIDAD / PERDIDA 32,602.**

---

**BITRON MANTILLA PAUL ENRIQUE****1713619771****GRANDA CRUZ SHIRLEY****171339122300**





521105001	PR2 ANALISIS DE MUESTRAS	-67.45	-	-	-	-	-	-	-	-	-	-	-
521105003	PR2 AGUA	-511.10	69.34	15.16	70.12	78.05	22.01	26.49	18.85	21.61	22.92	160.44	23.94
521105004	PR2 ENERGIA ELECTRICA	-847.42	70.14	67.63	357.24	72.43	71.56	72.17	72.14	76.62	70.42	71.72	71.18
521107001	PR2 INVERNADERO	-564.60	-	292.86	-	-	181.25	-	230.00	-	-	452.01	-
521107003	PR2 INSTALAC.ELECTRICAS	-1.43	-	-	-	-	-	-	-	-	-	-	-
521107004	PR2 INSTALAC. HIDRAULICAS	-5.80	-	-	-	-	-	160.00	-	-	-	-	-
521107006	PR2 CONSTRUCCIONES GENERALES	-85.71	-	38.41	-	-	-	-	-	-	-	-	-
521107008	PR2 MAQUINARIA Y EQUIPO	-578.50	-	-	330.00	-	-	-	-	-	-	-	-
521107010	PR2 VEHICULOS	-289.65	35.50	2.12	69.77	62.66	23.21	65.91	66.65	32.05	24.18	-	27.67
521108004	PR2 INSTALAC. HIDRAULICAS	-448.69	42.42	42.42	42.42	40.79	40.79	40.79	40.79	40.79	40.79	40.79	40.79
521109001	PR2 FOMENTO AGRICOLA	-68,519.56	206.96	206.96	206.96	206.96	206.96	206.96	206.96	206.96	206.96	206.96	206.96
521201001	PR3 SUELDOS Y SALARIOS	-108,114.57	10,179.88	10,200.81	10,495.37	10,679.88	10,996.19	10,996.18	10,574.44	9,822.91	9,388.32	9,493.74	9,197.20
521201002	PR3 HORAS EXTRAS	-1,496.28	26.36	82.37	32.95	24.71	79.90	16.47	197.70	-	19.77	32.95	19.77
521201003	PR3 BENEFICIOS DE LEY	-39,619.94	4,024.62	3,988.50	4,163.72	4,188.86	4,313.38	4,290.39	4,238.00	3,879.17	3,767.25	4,012.25	3,642.94
521201004	PR3 BENEFICIOS EMPRESARIALES	-5,917.01	650.30	655.10	759.50	762.30	711.70	732.30	714.90	686.30	743.90	706.50	774.70
521202002	PR3 FESTEJOS Y AGASAJOS	-1,107.23	-	-	-	91.00	-	-	17.17	-	-	-	321.99
521202003	PR3 GASTOS DE MOVILIZACION	-	390.00	-	-	-	-	-	-	-	-	-	-
521202005	PR3 REFRIGERIO Y CAFETERIA	-10,755.99	1,111.25	1,010.00	1,099.20	1,132.80	1,248.20	889.60	1,048.50	431.80	1,065.88	1,219.45	1,334.50
521202007	PR3 SEGURO MEDICO Y MEDICINA	-281.48	-	-	-	-	59.25	-	50.80	101.60	50.80	50.80	50.80
521202008	PR3 IMPLEM.SEGURIDAD Y UNIFORMES	-3,502.64	214.08	1,988.77	166.00	309.47	22.58	149.02	65.96	81.31	96.22	99.60	1,456.38
521203001	PR3 FUNGICIDAS	-24,379.28	2,326.76	3,340.93	3,275.82	2,700.05	3,161.82	2,849.55	1,289.41	1,653.84	1,260.99	3,074.72	5,234.46
521203002	PR3 INSECTICIDAS	-3,964.72	3,282.86	1,374.33	388.94	1,300.65	300.87	870.61	893.29	1,509.97	462.78	749.75	464.32
521203003	PR3 FERTILIZANTES	-52,200.20	4,232.79	5,805.43	5,370.68	4,066.60	4,896.23	5,388.90	4,983.18	5,265.84	4,696.93	5,214.50	6,308.47
521203004	PR3 CORRECTIVOS DE SUELO	-1,396.49	-	-	-	25.86	-	-	-	-	-	-	91.21
521203008	PR3 PRESERVANTES Y ACONDICIONADORES	-8.00	-	-	-	-	-	-	-	-	-	102.07	19.96
521204001	PR3 APARATOS DE MEDICION	-293.96	5.04	15.50	-	32.75	3.12	-	-	-	18.34	12.38	28.43
521204002	PR3 MATERIAL EMPAQUE	-131.74	-	40.00	13.56	19.79	-	-	4.35	14.83	-	-	1,068.74
521204003	PR3 HERRAMIENTAS PEQUENAS	-357.16	16.03	15.41	70.08	22.21	-	16.33	7.90	3.88	11.63	31.17	21.67
521204004	PR3 IMPLEMENTOS DE CULTIVO	-395.43	4.57	55.58	-	-	121.00	-	296.30	428.72	170.52	101.96	260.50
521204005	PR3 IMPLEMENTOS DE LIMPIEZA	-19.58	2.64	2.14	-	-	3.34	-	-	-	5.86	-	8.05
521204007	PR3 SUMINISTROS DE OF. Y PAPELERIA	-	-	-	-	-	-	-	-	-	-	-	56.00
521205001	PR3 ANALISIS DE MUESTRAS	-433.33	-	-	-	-	-	-	-	-	-	-	-
521205002	PR3 ALQUILER MAQ. Y EQUIPO	-48.00	-	-	-	-	-	-	-	-	-	-	-
521205003	PR3 AGUA	-	-	-	-	-	-	-	-	-	-	112.97	-
521205004	PR3 ENERGIA ELECTRICA	-2,927.56	291.40	281.39	-	292.01	313.74	309.69	-	330.13	292.29	299.63	308.13
521205005	PR3 FLETES Y ACARREOS	-14,121.00	1,296.00	2,164.00	165.00	1,676.00	3,640.00	1,143.00	1,209.00	1,379.50	1,461.00	1,596.50	480.00
521205006	PR3 LIMPIEZA Y ASEO	-289.80	-	-	-	-	-	-	-	-	-	-	-
521205008	PR3 VIGILANCIA Y GUARDIANIA	-900.00	300.00	300.00	300.00	300.00	300.00	300.00	300.00	300.00	300.00	300.00	-
521206010	PR3 MOVILIZACION	-6,725.00	570.00	-	-	-	-	-	-	-	165.00	-	-
521206013	PR3 SERVICIOS OCASIONALES	-349.49	-	-	-	-	-	-	-	-	-	-	-
521207001	PR3 INVERNADERO	-20,134.01	79.57	1,027.29	2,457.24	1,945.20	600.88	3.60	284.08	610.44	169.61	7.53	7,904.49
521207003	PR3 INSTALAC.ELECTRICAS	-1,696.26	3.29	375.89	1.76	5.71	-	-	-	-	90.42	-	5.56
521207004	PR3 INSTALAC. HIDRAULICAS	-2,430.98	154.29	4.71	-	9.94	-	160.90	5.60	-	-	13.09	0.40
521207005	PR3 SERVICIOS DE INVERNADEROS	-	-	-	-	-	1,843.50	337.33	-	-	-	-	-
521207006	PR3 CONSTRUCCIONES GENERALES	-9,992.63	28.98	-	-	-	-	-	-	645.18	183.33	-	-
521207008	PR3 MAQUINARIA Y EQUIPO	-2,560.86	258.58	74.44	61.36	200.11	35.25	4.11	8.20	64.21	25.23	34.53	85.37
521207009	PR3 MUEBLES Y ENSERES	-380.00	-	-	-	-	-	-	-	-	-	-	-
521207010	PR3 VEHICULOS	-2,696.97	115.00	2.12	83.13	33.25	58.34	47.82	70.31	36.38	8.93	-	17.86
521208001	PR3 INVERNADEROS	-8,308.19	1,175.29	755.29	755.29	755.29	755.29	755.29	755.29	755.29	755.29	755.29	755.29
521208004	PR3 INSTALAC. HIDRAULICAS	-2,482.81	225.71	225.71	225.71	225.71	225.71	225.71	225.71	225.71	225.71	295.71	225.71
521208006	PR3 CONSTRUCCIONES GENERALES	-140.69	8.33	8.33	8.33	8.33	8.33	8.33	8.33	8.33	8.33	8.33	41.77
521208008	PR3 MAQUINARIA Y EQUIPO	-1,745.06	134.26	164.06	164.06	164.06	164.06	164.06	164.06	164.06	164.06	164.06	164.06
521209001	PR3 FOMENTO AGRICOLA	-23,416.36	2,128.76	3,173.76	2,128.76	2,128.76	2,128.76	2,128.76	2,128.76	2,128.76	2,128.76	2,128.76	25,897.76
521301001	PR4 SUELDOS Y SALARIOS	-65,182.22	6,762.08	7,678.07	7,769.45	7,458.35	8,314.19	8,314.19	8,327.37	7,866.10	7,918.81	7,918.81	7,866.09
521301002	PR4 HORAS EXTRAS	-208.99	61.50	65.00	110.75	21.67	51.67	40.00	57.17	48.33	61.66	50.00	55.00
521301003	PR4 BENEFICIOS DE LEY	-20,111.49	2,425.39	2,866.73	3,034.30	3,044.85	3,216.76	3,269.15	3,343.59	3,127.93	3,146.98	3,141.31	3,092.25
521301004	PR4 BENEFICIOS EMPRESARIALES	-2,165.20	369.20	389.20	379.40	352.40	303.00	419.20	363.20	351.80	413.00	350.40	441.80
521302002	PR4 FESTEJO Y AGASAJOS	-355.98	-	-	-	91.00	-	-	17.17	-	-	-	580.22
521302005	PR4 REFRIGERIO Y CAFETERIA	-9,598.61	1,101.32	702.80	633.60	813.00	789.00	729.60	874.35	341.70	853.38	921.45	1,244.40



521407006	PC. CONSTRUCCIONES GENERALES	-10,544.60	2,940.77	1,012.83	-	0.63	-	385.00	32.98	-	-	-	793.82
521407008	PC. MAQUINARIA Y EQUIPO	-4,078.84	404.89	-	717.75	214.63	2,750.00	-	-	-	1.70	5.94	9.16
521407009	PC. MUEBLES Y ENSERES	250.00	-	-	-	-	-	-	-	-	-	-	-
521408007	PC. EQUIPO DE OFICINA	-1,421.86	129.26	129.26	129.26	129.26	129.26	129.26	129.26	-	-	-	-
521408008	PC. MAQUINARIA Y EQUIPO	-6,020.14	570.92	570.92	570.92	570.92	609.93	609.93	609.93	609.93	609.93	609.93	609.93
521501001	T. SUELDOS Y SALARIOS	-10,811.95	395.38	395.38	395.38	395.38	395.38	395.38	395.38	395.38	395.38	395.38	395.38
521501002	T. HORAS EXTRAS	-2,778.73	135.50	235.37	249.59	83.19	42.01	146.62	283.97	82.16	84.84	305.18	201.81
521501003	T. BENEFICIOS SOCIALES	-4,561.31	207.91	240.85	245.54	190.66	177.07	211.58	256.88	150.55	151.21	205.52	180.04
521501004	T. BENEFICIOS EMPRESARIALES	-1,012.20	75.00	75.00	75.00	75.00	75.00	75.00	75.00	30.00	33.00	30.00	30.00
521502002	T. FESTEJO Y AGASAJO	-118.59	-	-	-	-	-	-	-	-	-	-	-
521502008	T. IMPLEMENT. SEG. Y UNIFORMES	-92.78	-	16.50	10.00	-	-	-	-	25.00	9.17	-	-
521504001	T. TINTES POLVO LIQUIDO	-14,515.93	634.00	974.74	203.93	903.30	596.71	276.54	1,093.06	1,042.50	1,080.90	1,026.14	1,871.84
521504002	T. MATERIAL DE EMPAQUE	-238.03	17.50	469.86	14.00	14.68	10.42	6.82	16.68	21.25	18.93	23.16	183.22
521504003	T. IMPLEMENTOS VARIOS	-	-	-	-	0.34	-	-	-	-	-	-	-
521505004	T. ENERGIA ELECTRICA	-59.56	-	-	-	-	-	-	-	-	-	-	-
521507003	T. INSTALAC. ELECTRICAS	-	-	53.95	-	-	-	-	-	-	-	-	-
521601001	PR5 SUELDOS Y SALARIOS	1,568.34	2,372.28	3,505.69	3,365.20	4,362.52	3,576.22	3,958.42	3,958.42	5,144.56	6,013.01	6,330.70	6,488.85
521601002	PR5 HORAS EXTRAS	-	150.73	149.71	43.33	30.88	54.37	-	-	52.72	143.50	-	-
521601003	PR5 BENEFICIOS DE LEY	326.27	557.83	793.43	717.64	957.20	823.19	901.46	901.46	1,288.76	1,506.50	1,526.72	1,559.62
521601004	PR5 BENEFICIOS EMPRESARIALES	-	-	-	100.00	100.00	220.00	120.00	170.00	120.00	220.00	170.00	170.00
521602002	PR5 FESTEJO Y AGASAJO	-	-	-	-	91.00	-	-	-	-	-	-	321.95
521602005	PR5 REFRIGERIO Y CAFETERIA	222.30	307.20	702.80	454.40	691.20	705.90	652.80	509.00	219.30	590.39	750.60	800.70
521602007	PR5 SERVICIO MEDICO Y MEDICINAS	-	-	-	-	-	-	-	50.79	101.58	50.79	50.79	50.79
521602008	PR5 IMPLEMENT. SEG. Y UNIFORMES	-	3.20	62.12	-	144.36	-	270.66	74.19	62.92	90.81	188.63	722.12
521603001	PR5 FUNGICIDAS	-	43.03	21.52	90.24	224.26	168.35	363.47	371.63	498.51	389.13	1,212.68	1,795.21
521603002	PR5 INSECTICIDAS	-	4.99	-	-	12.98	-	104.89	156.95	116.37	57.90	144.13	40.48
521603003	PR5 FERTILIZANTES	559.60	424.34	72.55	163.48	702.25	1,308.55	559.09	1,300.02	1,174.77	2,165.35	2,965.37	2,773.54
521604001	PR5 APARATOS DE MEDICION	-	-	6.31	-	-	-	23.50	-	-	-	-	9.00
521604003	PR5 HERRAMIENTAS PEQUENAS	-	-	410.80	-	16.50	-	95.75	3.96	-	-	-	52.90
521604004	PR5 IMPLEMENTOS DE CULTIVO	-	1,588.66	-	-	251.67	-	5.36	32.34	139.84	180.24	-	10.72
521605003	PR5 AGUA	-	-	29.14	-	-	-	-	-	-	80.00	-	-
521605004	PR5 ENERGIA ELECTRICA	-	-	298.42	1,120.69	-	471.58	200.08	265.30	300.75	296.27	251.88	264.75
521605005	PR5 FLETES Y ACARREOS	-	2,052.00	300.00	98.00	176.00	206.00	164.00	184.00	528.00	456.00	605.50	707.00
521605006	PR5 LIMPIEZA Y ASEO	-	-	4.31	-	-	-	8.98	-	-	-	-	2.14
521605008	PR5 VIGILANCIA Y GUARDIANIA	-1,562.67	200.00	200.00	-	-	-	300.00	200.00	200.00	200.00	200.00	-
521606010	PR5 MOVILIZACION	-	-	-	-	-	-	-	-	-	220.00	-	-
521607001	PR5 INVERNADEROS	-9,169.35	10,848.50	2,975.66	5,978.56	2,354.60	414.00	779.19	1,445.26	-	904.20	2,330.25	2,960.43
521607003	PR5 INSTALAC. ELECTRICAS	-22.00	88.40	635.00	80.00	-	-	-	-	-	90.00	-	-
521607004	PR5 INSTALAC. HIDRAULICAS	-	97.64	-	-	3,871.36	-	273.04	-	-	-	43.28	333.94
521607005	PR5 SERVICIO DE INVERNADERO	-	-	-	-	-	809.50	337.34	-	-	-	-	-
521607006	PR5 CONSTRUCCIONES GENERALES	-900.48	42.19	79.50	543.32	3,936.13	14.48	465.01	181.88	487.70	2,673.65	2,450.13	953.97
521607008	PR5 MAQUINARIA Y EQUIPO	350.00	1,288.75	1,000.00	610.00	65.22	-	-	-	-	1,027.17	12.32	16.66
521607010	PR5 VEHICULOS	-	-	-	-	-	-	3.34	29.19	-	-	-	-
521608001	PR5 INVERNADEROS	60.41	900.00	-	-	-	-	-	-	-	-	-	-
521608003	PR5 INSTALAC. ELECTRICAS	-	107.14	107.14	107.14	107.14	107.14	107.14	107.14	107.14	107.14	107.14	107.14
521608006	PR5 CONSTRUCCIONES GENERALES	-	1,272.99	-	-	-	-	-	-	-	-	-	-
611001001	AP. SUELDOS Y SALARIOS	-30,600.00	3,595.38	3,595.38	4,400.00	4,795.38	4,195.38	3,595.38	3,595.38	4,474.09	4,148.10	4,395.38	4,277.58
611001002	AP. HORAS EXTRAS	-	-	-	-	-	-	-	-	-	-	65.90	90.61
611001003	AP. BENEFICIOS DE LEY	-9,312.05	1,283.59	1,283.59	1,448.99	1,612.22	1,447.91	1,283.59	1,283.59	1,589.41	1,448.76	1,546.57	1,535.54
611001004	AP. BENEFICIOS EMPRESARIALES	-2,200.00	213.20	212.60	200.00	213.80	212.00	200.00	209.00	905.40	406.60	415.60	204.20
611002002	AP. FESTEJO Y AGASAJO	-268.56	-	-	-	-	-	-	-	-	-	-	-
611002007	AP. SERV. MEDICO Y MEDICINAS	-	-	-	-	-	59.26	-	-	-	-	-	-
611002008	AP. IMPLEMENT. SEG. Y UNIFORMES	-35.00	-	-	-	-	-	-	-	-	-	-	-
611005005	AP. FLETES Y ACARREOS	-20.00	-	-	-	-	-	-	-	-	-	-	-
611006008	AP. HONORARIOS PROFESIONALES	-1,800.00	-	-	-	-	-	-	-	-	-	-	-
611007011	AP. VEHICULOS	-5.36	-	-	-	-	-	-	-	-	-	-	-
611201001	AG. SUELDOS Y SALARIOS	-85,000.00	10,000.00	9,806.67	9,900.00	9,300.00	9,300.00	9,300.00	9,300.00	9,300.00	9,300.00	9,300.00	9,300.00
611201003	AG. BENEFICIOS SOCIALES	-12,822.87	2,479.62	2,492.68	2,866.54	9,302.91	2,897.56	2,940.40	2,933.02	3,174.22	3,311.43	3,311.94	3,331.16
611201004	AG. BENEFICIOS EMPRESARIALES	-54,811.40	1,927.80	1,979.90	1,810.30	1,866.72	1,853.66	2,090.30	2,092.60	2,130.20	2,175.28	2,271.10	42,114.60

611202002	AG. FESTEJOS Y AGASAJOS	-889.51	2.34	5.15	-	28.00	-	59.60	-	169.40	109.00	189.30	808.41
611202003	AG. GASTOS MOVILIZACION	-40.00	40.27	-	-	-	-	-	-	-	-	-	-
611202004	AG. RECLUTAM. Y CAPACITACION	-42.75	-	-	-	-	-	-	-	-	-	-	-
611202005	AG. REFRIGERIOS Y CAFETERIA	-2,487.87	192.07	250.04	347.69	161.82	371.86	22.58	706.33	393.23	296.29	700.15	355.10
611202007	AG. SERV. MEDICO Y MEDICINAS	-253.75	-	-	11.27	-	829.66	-	100.79	101.58	50.79	97.66	450.79
611202008	AG. IMPLEMENT.SEG. Y UNIFORMES	-10.00	-	-	157.00	304.00	-	-	-	30.00	-	-	-
611204003	AG. HERRAMIENTAS PEQUENAS	-21.94	-	-	-	-	-	-	-	-	-	-	-
611204005	AG. IMPLEMENTOS DE LIMPIEZA	-482.77	-	58.10	-	30.72	25.53	38.45	57.15	-	-	5.99	42.91
611204006	AG. SUMINIST. DE COMPUTACION	-62.00	-	-	-	-	-	-	-	-	-	-	-
611204007	AG. SUMINIST. DE OF. Y PAPELERIA	-1,236.04	114.13	98.09	70.71	58.53	462.05	99.00	2.40	602.23	118.46	66.74	461.08
611205003	AG. AGUA	-139.87	-	-	-	-	-	-	-	-	-	-	-
611205004	AG. ENERGIA ELECTRICA	-983.02	110.97	88.67	90.70	-	83.98	89.86	-	237.15	91.15	32.31	129.05
611205006	AG. FLETES Y ACARREOS	-	5.00	265.00	-	-	188.00	-	263.00	-	-	264.00	-
611205007	AG. LIMPIEZA Y ASEO	-493.66	-	-	-	-	-	195.00	-	0.61	210.00	-	-
611205008	AG. TELEFONO Y COMUNICACION	-1,912.89	262.01	179.85	189.44	1,388.79	211.85	241.11	131.74	261.48	177.87	161.57	335.40
611206002	AG. ATENCIONES SOCIALES	-	-	-	-	-	99.86	-	-	-	-	-	-
611206003	AG. CONTRIBUCIONES	-5,939.45	-	-	270.00	859.68	-	80.16	-	390.93	-	149.50	-
611206005	AG. FORMULARIOS	-97.70	373.00	-	-	-	-	-	-	-	-	-	-
611206007	AG. GASTOS LEGALES	-8,877.96	282.60	1,564.55	644.16	563.62	881.75	1,479.13	295.90	390.74	282.90	282.90	960.69
611206008	AG. HONORARIOS PROFESIONALES	-14,071.67	850.00	850.00	850.00	1,290.00	850.00	850.00	1,138.89	1,250.00	850.00	850.00	1,395.60
611206009	AG. IMPUESTOS	-6,452.83	-	-	470.00	-	-	-	-	-	-	-	-
611206010	AG. MOVILIZACION	-1,967.74	90.00	85.00	105.00	94.25	90.00	90.00	87.00	100.00	60.00	105.25	90.00
611206011	AG. PUBLICIDAD	-160.00	-	-	-	-	-	-	-	-	-	-	-
611206012	AG. SEGUROS ACTIVOS	-2,551.19	415.99	415.48	410.50	394.08	587.31	566.26	569.73	572.91	555.05	559.17	527.64
611206013	AG. SER. OCASIONALES	-102.04	-	-	-	-	-	-	-	-	-	-	-
611207001	AG. ANIMALES FINCA	-17,189.45	2,813.94	1,797.89	2,078.98	2,496.86	1,980.59	2,744.58	1,663.96	2,693.79	2,501.58	2,234.73	1,491.18
611207006	AG. CONSTRUCCIONES GENERALES	-1,889.26	1,250.00	858.24	-	-	-	-	-	-	46.25	-	-
611207007	AG. EQUIPO DE OFICINA	-57.51	-	-	35.00	167.94	-	-	-	-	-	-	-
611207008	AG. EQUIPO DE COMPUTACION	-1,731.25	-	304.00	611.00	130.00	-	-	-	-	185.00	-	-
611207011	AG. VEHICULOS	-23,381.02	2,709.13	1,997.35	1,230.59	5,241.12	1,952.71	1,971.74	1,581.73	1,502.81	2,289.33	806.51	1,351.38
611208007	AG. EQUIPO DE COMPUTACION	-1,986.16	180.56	180.56	180.56	180.56	180.56	180.56	180.56	3.68	-	-	-
611208010	AG. VEHICULOS	-53,647.44	1,882.12	1,717.12	1,573.79	-	1,546.35	717.55	717.55	717.55	717.55	717.55	717.55
611301001	AV. SUELDOS Y SALARIOS	-11,000.00	1,000.00	1,000.00	1,000.00	1,000.00	1,000.00	1,000.00	1,000.00	1,000.00	1,000.00	1,300.00	1,300.00
611301003	AV. BENEFICIOS DE LEY	-4,235.06	527.53	527.53	527.53	527.53	527.53	527.53	527.53	527.53	527.53	626.47	626.47
611301004	AV. BENEFICIOS EMPRESARIALES	-2,200.00	500.00	500.00	500.00	500.00	500.00	500.00	500.00	500.00	500.00	500.00	500.00
611302002	AV. FESTEJOS Y AGASAJOS	-352.06	-	-	-	-	-	-	-	-	-	-	196.08
611302005	AV. REFRIGERIO Y CAFETERIA	-344.08	45.33	-	-	-	-	-	-	-	-	-	-
611302008	AV. IMPLM. SEG. Y UNIFORMES	-10.00	-	-	-	-	-	-	-	-	-	-	-
611304006	AV. SUMINISTROS DE COMPUTACION	-	-	-	-	-	-	20.00	-	-	-	-	-
611305005	AV. FLETES Y ACARREOS	-21,479.01	-	2,077.70	3,973.80	1,965.45	2,018.65	1,414.55	1,567.25	1,864.45	2,274.55	2,215.65	5,112.65
611306002	AV. ATENCIONES SOCIALES	-1,447.52	138.67	90.00	219.02	-	27.14	58.56	43.05	110.54	79.31	93.53	-
611306005	AV. FORMULARIOS	-2,185.00	53.70	976.17	608.30	500.40	442.70	518.20	466.00	434.10	425.70	563.90	550.50
611306006	AV. GASTO VIAJE Y FERIAS	-60,867.65	-	-	-	-	-	-	330.00	7,277.95	7,608.90	2,225.67	12,996.51
611306007	AV. GASTOS LEGALES	-3,343.81	-	-	-	-	-	-	-	-	-	-	3,059.44
611306008	AV. HONORARIOS PROFESIONALES	-2,800.90	-	-	-	-	-	-	-	-	-	-	-
611306011	AV. PUBLICIDAD	-1,980.68	-	-	-	-	-	256.80	-	-	-	-	-
621101001	INTERES GANADO	-	-	-	67.06	-	-	-	-	-	-	-	-
621101002	INTERES PAGADO	-36,130.87	3,190.48	2,834.73	2,853.33	-624.18	3,048.90	3,009.54	3,037.95	2,900.15	2,673.72	2,411.98	2,380.32
621101003	GASTOS BANCARIOS	-9,325.23	648.10	901.35	2,106.36	1,111.72	835.72	831.46	995.17	712.09	1,942.91	1,628.11	2,769.80
621101004	RENDIMIENTO EN INVERSIONES	-	-	-21.82	-19.70	-14.51	-13.49	-15.61	-16.11	-13.77	-	-11.29	-8.86
621101005	IVA AL GASTO	-6,016.16	432.60	558.83	13,191.74	996.55	532.30	1,196.76	646.68	514.34	508.12	419.24	3,389.54
622101003	COSTO EN VENTA DE ACTIVO FIJOS	-12,638.30	-	-	-	4,388.69	-	-	-	-	-	-	-
622101006	OTROS INGRESOS NO OPERACIONALES	16,662.42	-15.10	-	-2,810.61	-15,000.00	-	-3,203.85	-	-	-	-	-
622101007	GASTOS NO DEDUCIBLES	-1,792.37	511.70	26.18	3.75	209.46	7.46	137.14	123.84	-	23.67	25.90	-
623101003	GP -EDUCACION	-21,016.87	681.78	2,634.78	698.01	681.78	948.44	-	311.53	-	-	581.68	462.98
623101004	GP - SALUD	-7,139.94	258.51	250.32	723.95	167.70	304.08	727.24	2,457.88	184.56	164.94	137.42	325.73
623101005	GP - ALIMENTACION	-5,392.44	622.87	897.64	580.51	442.10	763.62	1,079.61	1,694.74	1,201.77	424.12	457.79	962.86
623101006	GP -VIVIENDA	-22,917.87	606.35	775.12	252.85	256.22	286.65	650.71	365.46	192.45	100.69	581.93	193.45
623101007	GP -VESTIIMENTA	-5,035.40	351.56	722.25	163.16	203.60	49.97	3,638.71	1,512.03	690.39	65.10	1,272.23	1,983.87





## EDANA FLORALBA

CALLE QUITO SN Y SEGUNDA

TRANSVFRSAI

1	ACTIVOS		2,197,429.93
11	ACTIVO CORRIENTE		1,097,574.69
111	ACTIVO DISPONIBLE		61,196.74
1111	CAJA		1,624.06
111101	CAJA GENERAL		1,624.06
111101002	CAJA EN TRANSITO	1,624.06	
1112	BANCOS		59,572.68
111201	CUENTAS CORRIENTES		59,572.68
111201001	PICHINCHA CTA 3353200104	24,845.05	
111201002	BANCO PRODUBANCO CTA 02005175591	3,395.28	
111201003	ST GEORGES BANK	31,332.35	
112	ACTIVO EXIGIBLE		940,159.03
1121	CUENTAS POR COBRAR COMERCIALES		305,632.28
112102	CLIENTES DEL EXTERIOR		316,383.09
112102001	CLIENTES DEL EXTERIOR	316,383.09	
112103	CUENTAS INCOBRABLES		-10,750.81
112103001	PROVISION CUENTAS INCOBRABLES	-10,750.81	
1122	OTRAS CUENTAS POR COBRAR		25,224.45
112201	OTRAS CUENTAS POR COBRAR		25,224.45
112201001	PRESTAMOS EMPLEADOS	200.00	
112201003	OTRAS CXC	2,650.00	
112201004	NOTAS DE CREDITO DESMATERIALIZADAS	1,042.93	
112201005	PRESTAMO EMPLEADO BUITRON NATALY	21,331.52	
1124	ANTICIPO A PROVEEDORES		608,482.26
112401	ANTICIPO A PROVEEDORES		608,482.26
112401002	SERVICIOS	10,801.26	
112401003	MATERIALES	597,681.00	
1125	GARANTIAS ENTREGADAS		820.04
112501	GARANTIAS ENTREGADAS		820.04
112501001	GARANTIAS EMELNORTE	820.04	
113	ACTIVO REALIZABLE		51,856.27
1133	INVENTARIOS		51,856.27
113301	INVENTARIOS MATERIALES Y SUMINISTROS		51,856.27
113301010	APARATOS DE MEDICION	495.85	
113301020	AGROQUIMICOS	9,433.18	
113301030	MATERIALES DE SEGURIDAD INDUSTRIAL	1,675.22	
113301040	MATERIALES PARA EMPAQUE	17,906.50	
113301050	MATERIALES MANTENIMIENTO BLOQUES	9,098.16	
113301060	MATERIALES MANTENIMIENTO GENERAL	9,181.70	
113301070	MATERIAL PARA CULTIVO	3,814.40	
113301080	SUMINISTROS DE OFICINA	251.26	
114	ACTIVO PREPAGADO		44,362.65
1143	IMPUESTOS FISCALES		44,362.65
114301	RETENCIONES EN LA FUENTE		1,891.42
114301001	1% RETENCION FUENTE	26.62	
114301007	100% IVA RETENIDO	1,864.80	
114302	IVA EN COMPRAS		29,569.85
114302001	IVA COMPRAS LOCALES	29,569.85	
114303	ANTICIPO IMPUESTO A LA RENTA		12,901.38
114303001	POR AÑO	12,901.38	
12	ACTIVO FIJO		1,099,855.24
121	ACTIVO FIJO NO DEPRECIABLE		483,769.77
1218	ACTIVOS TERMINADOS		483,769.77
121800	ACTIVOS TERMINADOS		483,769.77
121800001	TERRENOS	107,608.92	
121800003	TERRENO	156,000.00	
121800004	TERRENO F5	95,460.09	
121800005	CONSTRUCCIONES GENERALES F5	54,700.76	
121800007	DEPARTAMENTO	70,000.00	
122	ACTIVO FIJO DEPRECIABLE		703,398.72
1229	ACTIVOS TERMINADOS		703,398.72
122901	ACTIVOS TERMINADOS		703,398.72
122901001	INVERNADEROS	213,762.01	
122901003	INSTALACIONES ELECTRICAS	6,428.57	
122901004	CONSTRUCCIONES HIDRAULICAS	54,387.13	



## EDANA FLORALBA

CALLE QUITO SN Y SEGUNDA

TRANSVFRSAI

122901006	CONSTRUCCIONES GENERALES	14,875.00	
122901007	EQUIPO DE COMPUTACION	13,364.08	
122901008	MAQUINARIA Y EQUIPO	56,019.44	
122901009	MUEBLES Y ENSERES	15,615.59	
122901010	VEHICULOS	328,946.90	
123	DEPRECIACION ACUMULADA		-430,301.74
1230	ACTIVOS TERMINADOS		-430,301.74
123001	ACTIVOS TERMINADOS		-430,301.74
123001001	INVERNADEROS	-137,445.71	
123001003	INSTALACIONES ELECTRICAS	-2,678.50	
123001004	CONSTRUCCIONES HIDRAULICAS	-34,444.37	
123001006	CONSTRUCCIONES GENERALES	-9,737.56	
123001007	EQUIPO DE COMPUTACION	-11,153.45	
123001008	MAQUINARIA Y EQUIPO	-51,257.10	
123001009	MUEBLES Y ENSERES	-15,171.12	
123001010	VEHICULOS	-168,413.93	
124	ACTIVO BIOLOGICO		99,785.81
1241	PLANTAS EN PRODUCCION		99,785.81
124101	PLANTAS EN PRODUCCION		99,785.81
124101001	ACT.SIEMBRAS EDANA	99,785.81	
125	DEPRECIACION DE ACTIVO BIOLOGICO		-98,327.21
1250	DEPRECIACION DE ACTIVO BIOLOGICO		-98,327.21
125001	DEPRECIACION DE ACTIVO BIOLOGICO		-98,327.21
125001001	DEP. B SIEMBRAS EDANA	-98,327.21	
126	ACTIVO INTANGIBLE		575,063.19
1260	ACTIVO INTANGIBLE		575,063.19
126001	ACTIVO INTANGIBLE		575,063.19
126001001	R. SIEMBRAS EDANA	575,063.19	
127	AMORTIZACION DE ACTIVO INTANGIBLE		-233,533.30
1270	AMORTIZACION ACTIVO INTANGIBLE		-233,533.30
127001	AMORTIZACION ACTIVO INTANGIBLE		-233,533.30
127001001	A SIEMBRAS EDANA	-233,533.30	
<b>Total ACTIVOS</b>			<b>2,197,429.93</b>

2	PASIVOS		1,529,529.63
21	PASIVO CORRIENTE		1,529,529.63
211	CUENTAS POR PAGAR		468,366.76
2112	CUENTAS POR PAGAR		313,767.28
211201	PROVEEDORES	200,156.45	
211201001	PROVEEDORES LOCALES	200,156.45	
211202	OTRAS CUENTAS POR PAGAR	113,610.83	
211202002	OTRAS	80,998.11	
211202003	TARJETA CR MASTERCARD PICHINCHA	7,962.14	
211202005	TARJETA CR MASTERCARD PRODUBANCO	6,138.42	
211202007	TARJETA AMERICA EXPRESS	10,322.99	
211202008	TARJETA CR VISA PRODUBANCO	8,189.17	
2113	ANTICIPO CLIENTES		46,285.95
211303	ANTICIPO CLIENTES		46,285.95
211303001	CLIENTES LOCAL	73.76	
211303002	CLIENTE EXTERIOR	46,212.19	
2114	CUENTAS POR PAGAR ACCIONISTAS		108,313.53
211404	ACCIONISTAS		108,313.53
211404001	PAUL BUITRON	100,784.09	
211404002	CRISTINA ALBUJA	7,529.44	
212	PROVEEDORES PLANTAS		205,804.16
2122	PROVEEDORES PLANTAS		205,804.16
212201	REGALIAS		205,802.09
212201002	SCHREURS	24,569.62	
212201003	ROZEN TANTAU	116,282.78	
212201007	D.R. ECUADOR ROSES	8,971.40	
212201008	PLANTADOR	29,576.86	
212201014	HILSEA INVESTMENTS LIMITED	26,401.43	
212204	PROVEEDOR DE SERVICIOS		2.07
212204001	AGUA	2.07	





## EDANA FLORALBA

CALLE QUITO SN Y SEGUNDA

TRANSVFRSAI

214	OBLIGACIONES PATRONALES		314,068.82
2140	OBLIGACIONES PATRONALES		14,638.24
214001	IESS		14,638.24
214001001	PRESTAMOS	2,015.11	
214001002	APORTE PATRONAL	6,662.12	
214001003	APORTE PERSONAL	5,507.51	
214001004	FONDO DE RESERVA	453.50	
2142	SOBRESUELDO		61,734.92
214201	EMPLEADOS		61,734.92
214201001	DECIMO TERCERO	920.63	
214201002	DECIMO CUARTO	652.17	
214201004	VACACIONES	51,769.89	
214201005	15% PART.TRABAJADORES	8,392.23	
2143	OBLIGACIONES TRABAJADORES		7,005.68
214301	MULTAS TRABAJADORES		7,005.68
214301001	MULTAS TRABAJADORES	7,005.68	
2148	SUELDOS POR PAGAR		230,689.98
214801	SUELDOS POR PAGAR		230,689.98
214801001	SUELDOS POR PAGAR	2,537.20	
214801002	SUELDO POR PAGAR PB	78,821.99	
214801003	SUELDO POR PAGAR CA	30,417.18	
214801004	SUELDO POR PAGAR NB	36,781.46	
214801005	SUELDO POR PAGAR EB	43,169.71	
214801006	EMERGENCIA SANITARIA COVID 19	38,962.44	
215	IMPUESTOS POR PAGAR		29,884.00
2151	IMPUESTOS FISCALES		29,884.00
215103	RETENCION EN LA FUENTE		29,884.00
215103001	1% RETENCION FUENTE	603.97	
215103002	2 % RETENCION FUENTE	90.98	
215103004	8% RETENCION FUENTE	2,068.67	
215103005	10% RETENCION FUENTE	91.32	
215103010	100% IVA RETENCION	25,465.49	
215103011	1.75% RETENCION FUENTE	1,533.43	
215103012	2.75% RETENCION FUENTE	30.14	
218	PASIVO LARGO PLAZO		511,405.89
2181	PASIVO LARGO PLAZO		511,405.89
218101	OBLIGACIONES LOCALES		511,405.89
218101006	PRESTAMO TERRENO PLAYA	4,763.88	
218101010	PRESTAMO PICHINCHA No 3190632	27,498.01	
218101011	PRESTAMO PICHINCHA 20190426	51,991.37	
218101012	PRESTAMO PICHINCHA 8002255917	279,384.99	
218101013	TOYOTA 3787999	16,031.03	
218101014	JEEP 3804406	58,073.20	
218101017	PRESTAMO BANCO PICHINCHA 8002653809	73,663.41	
	<b>Total PASIVOS</b>		<b>1,529,529.63</b>
3	PATRIMONIO		667,900.30
31	CAPITAL SOCIAL		86,775.46
311	CAPITAL SUSCRITO Y PAGADO		86,775.46
3111	CAPITAL SOCIAL SUSCRITO		86,775.46
311101	CAPITAL SOCIAL SUSCRITO		86,775.46
311101001	PAUL BUITRON	86,775.46	
32	APORTES FUTURAS CAPITALIZACIONES		490,227.28
321	APORTES FUTURAS CAPITALIZACIONES		490,227.28
3211	APORTES FUTURAS CAPITALIZACIONES		490,227.28
321101	APORTES FUTURAS CAPITALIZACIONES		490,227.28
321101001	APORTES A FUTURAS CAPITALIZACIONES	490,227.28	
33	UTILIDADES RETENIDAS		73,524.10
331	UTILIDADES RETENIDAS		73,524.10
3311	UTILIDADES RETENIDAS		73,524.10
331101	UTILIDADES RETENIDAS		73,524.10
331101002	AÑO 2018	31,030.75	
331101003	AÑO 2019	27,712.46	
331101004	AÑO 2020	14,780.89	



**EDANA FLORALBA**

CALLE QUITO SN Y SEGUNDA

TRANSVFRSAI

38	PERDIDAS DEL EJERCICIO ANTERIOR		17,373.46
381	EJERCICIOS ANTERIORES		17,373.46
3811	EJERCICIOS ANTERIORES		17,373.46
381101	EJERCICIOS ANTERIORES	17,373.46	
381101001	AÑO 2016	21,909.48	
381101002	AÑO 2017	-4,536.02	

**Total PATRIMONIO 667,900.30**

**Total Pasivo y Patrimonio: 2,197,429.93**

---

**BUITRON MANTILLA PAUL ENRIQUE**

**GERENTE**

**1713619771**

---

**GRANDA CRUZ SHIRLEY VIVIANA**

**CONTADOR / A**

**1713391223001**



# EDANA FLORALBA

CALLE QUITO SN Y SEGUNDA

TRANSVERSAL

4	INGRESOS		2,189,610.53
41	VENTAS		2,189,610.53
411	VENTAS BRUTAS		2,189,610.53
4110	VENTAS DE ROSAS		2,189,610.53
411001	VENTAS FINCA		2,189,610.53
411001001	EXPORTACIONES	2,237,586.14	
411001002	VENTAS LOCAL FLOR EXPORTACION	190.00	
411001004	CREDITOS EN VENTAS	-48,165.61	
			<hr/>
<b>Total:INGRESOS</b>			<b>2,189,610.53</b>
5	COSTOS		-1,672,668.83
51	COSTO DE VENTAS		-18,379.68
511	COSTO DE VENTAS		-18,379.68
5112	COMPRAS A TERCEROS		-18,379.68
511201	COMPRA A TERCEROS		-18,379.68
511201002	ROSAS		-18,379.68
52	COSTO DE PLANTACION		-1,654,289.15
521	COSTOS DE PLANTACION INCURRIDOS FINCA		-1,654,289.15
5210	CULTIVOS F1		-203,837.97
521001	SUELDOS Y SALARIOS		-75,374.85
521001001	PR SUELDOS Y SALARIOS		-51,789.64
521001002	PR HORAS EXTRAS		-1,159.90
521001003	PR BENEFICIOS SOCIAL		-20,987.09
521001004	PR BENEFICIOS EMPRESARIALES		-1,438.22



## EDANA FLORALBA

CALLE QUITO SN Y SEGUNDA

TRANSVERSA

521002	GASTOS DE PERSONAL	-8,349.24
521002002	PR FESTEJOS Y AGASAJOS	-333.61
521002005	PR REFRIGERIOS Y CAFETERIA	-6,300.13
521002007	PR SERV.MEDICO Y MEDICINAS	-139.70
521002008	PR IMPLEMENT.SEG. Y UNIFORMES	-1,575.80
521003	AGROQUIMICOS	-17,599.20
521003001	PR FUNGICIDAS	-7,862.42
521003002	PR INSECTICIDAS	-1,441.85
521003003	PR FERTILIZANTES	-8,147.38
521003004	PR CORRECTIVOS DE SUELO	-31.86
521003007	PR TRATAMIENTO DE AGUA	-32.64
521003008	PR PRESERVANTES Y ACONDICIONANTES	-83.05
521004	MATERIALES Y SUMINISTROS	-2,706.62
521004001	PR APARATOS DE MEDICION	-105.02
521004002	PR MATERIAL DE EMPAQUE	-2,015.48
521004003	PR HERRAMIENTAS PEQUEÑAS	-199.78
521004004	PR IMPLEMENTOS DE CULTIVO	-359.59
521004005	PR IMPLEMENTOS DE LIMPIEZA	-26.75
521005	GASTOS DE SERVICIOS	-5,004.48
521005001	PR ANALISIS DE MUESTRAS	-764.50
521005003	PR AGUA	-2,217.99
521005004	PR ENERGIA ELECTRICA	-1,549.39
521005005	PR FLETES Y ACARREOS	-337.60



# EDANA FLORALBA

CALLE QUITO SN Y SEGUNDA

TRANSVERSA

521005006	PR LIMPIEZA Y ASEO	-135.00
521007	MANTENIMIENTO GENERAL	-27,257.99
521007001	PR INVERNADEROS	-3,325.74
521007002	PR URBANIZACIONES	-510.00
521007003	PR INSTALAC.ELECTRICAS	-517.09
521007004	PR INSTALAC.HIDRAULICAS	-2,239.93
521007006	PR CONSTRUCCIONES GENERALES	-14,733.24
521007008	PR MAQUINARIA Y EQUIPO	-1,485.82
521007010	PR VEHICULOS	-4,446.17
521008	DEPRECIACION	-6,258.91
521008001	PR INVERNADEROS	-4,170.48
521008006	PR CONSTRUCCIONES GENERALES	-708.82
521008008	PR MAQUINARIA Y EQUIPO	-1,019.76
521008009	PR MUEBLES Y ENSERES	-359.85
521009	AMORTIZACION	-61,286.68
521009001	PR FOMENTO AGRICOLA	-61,286.68
5211	CULTIVOS F2	-53,315.44
521101	SUELDOS Y SALARIOS	-9,951.42
521101001	PR2. SUELDOS Y SALARIOS	-7,505.80
521101002	PR2 HORAS EXTRAS	-13.80
521101003	PR2 BENEFICIOS DE LEY	-2,371.82
521101004	PR2 BENEFICIOS EMPRESARIALES	-60.00
521102	GASTOS DE PERSONAL	-1,590.34
521102002	PR2 FESTEJOS Y AGASAJOS	-344.06
521102005	PR2 REFRIGERIO Y CAFETERIA	-725.65
521102007	PR2 SEGURO MEDICO Y MEDICINA	-139.70
521102008	PR2 IMPLEM.SEGURIDAD Y UNIFORMES	-380.93
521103	AGROQUIMICOS	-12,262.48
521103001	PR2 FUNGICIDAS	-2,218.50
521103002	PR2 INSECTICIDAS	-467.08
521103003	PR2 FERTILIZANTES	-9,558.22
521103004	PR2 CORRECTIVOS DE SUELO	-8.96
521103007	PR2 TRATAMIENTO DE AGUA	-9.72
521104	MATERIALES Y SUMINISTROS	-11.15
521104001	PR2 APARATOS DE MEDICION	-11.15
521105	GASTOS SERVICIOS	-3,062.75
521105003	PR2 AGUA	-1,683.21
521105004	PR2 ENERGIA ELECTRICA	-1,051.94
521105005	PR2 FLETES Y ACARREOS	-327.60
521107	MANTENIMIENTO GENERAL	-3,851.06
521107001	PR2 INVERNADERO	-1,207.00
521107006	PR2 CONSTRUCCIONES GENERALES	-2,621.74
521107010	PR2 VEHICULOS	-22.32
521108	DEPRECIACION	-2,172.72
521108001	PR2 INVERNADEROS	-1,409.88
521108004	PR2 INSTALAC. HIDRAULICAS	-489.48
521108006	PR2 CONSTRUCCIONES GENERALES	-99.96



# EDANA FLORALBA

CALLE QUITO SN Y SEGUNDA

TRANSVERSA

521108008	PR2 MAQUINARIA Y EQUIPO	-173.40
521109	AMORTIZACION	-20,413.52
521109001	PR2 FOMENTO AGRICOLA	-20,413.52
5212	CULTIVOS F3	-416,968.54
521201	SUELDOS Y SALARIOS	-158,519.77
521201001	PR3 SUELDOS Y SALARIOS	-109,985.13
521201002	PR3 HORAS EXTRAS	-180.64
521201003	PR3 BENEFICIOS DE LEY	-43,549.65
521201004	PR3 BENEFICIOS EMPRESARIALES	-4,804.35
521202	GASTOS DE PERSONAL	-8,852.59
521202002	PR3 FESTEJOS Y AGASAJOS	-344.06
521202005	PR3 REFRIGERIO Y CAFETERIA	-5,264.46
521202007	PR3 SEGURO MEDICO Y MEDICINA	-139.70
521202008	PR3 IMPLEM.SEGURIDAD Y UNIFORMES	-3,104.37
521203	AGROQUIMICOS	-101,609.94
521203001	PR3 FUNGICIDAS	-29,923.11
521203002	PR3 INSECTICIDAS	-10,612.89
521203003	PR3 FERTILIZANTES	-59,680.45
521203004	PR3 CORRECTIVOS DE SUELO	-266.46
521203007	PR3 TRATAMIENTO DE AGUA	-1,094.25
521203008	PR3 PRESERVANTES Y ACONDICIONADORES	-32.78
521204	MATERIALES Y SUMINISTROS	-1,688.06
521204001	PR3 APARATOS DE MEDICION	-74.98
521204002	PR3 MATERIAL EMPAQUE	-929.57
521204003	PR3 HERRAMIENTAS PEQUEÑAS	-140.74
521204004	PR3 IMPLEMENTOS DE CULTIVO	-504.97
521204005	PR3 IMPLEMENTOS DE LIMPIEZA	-36.90
521204007	PR3 SUMINISTROS DE OF. Y PAPELERIA	-.90
521205	GASTOS SERVICIOS	-29,121.09
521205003	PR3 AGUA	-534.40
521205004	PR3 ENERGIA ELECTRICA	-4,747.09
521205005	PR3 FLETES Y ACARREOS	-20,895.60
521205006	PR3 LIMPIEZA Y ASEO	-44.00
521205008	PR3 VIGILANCIA Y GUARDIANIA	-2,900.00
521206	GASTOS GENERALES	-93.66
521206013	PR3 SERVICIOS OCASIONALES	-93.66
521207	MANTENIMIENTO GENERAL	-9,409.65
521207001	PR3 INVERNADERO	-4,344.90
521207003	PR3 INSTALAC.ELECTRICAS	-75.98
521207004	PR3 INSTALAC. HIDRAULICAS	-576.16
521207006	PR3 CONSTRUCCIONES GENERALES	-3,503.17
521207008	PR3 MAQUINARIA Y EQUIPO	-900.51
521207010	PR3 VEHICULOS	-8.93
521208	DEPRECIACION	-14,109.93
521208001	PR3 INVERNADEROS	-9,063.48
521208004	PR3 INSTALAC. HIDRAULICAS	-2,708.52
521208006	PR3 CONSTRUCCIONES GENERALES	-102.57



# EDANA FLORALBA

CALLE QUITO SN Y SEGUNDA

TRANSVERSA

521208008	PR3 MAQUINARIA Y EQUIPO	-1,968.72
521208009	PR3 MUEBLES Y ENSERES	-266.64
521209	AMORTIZACION	-93,563.85
521209001	PR3 FOMENTO AGRICOLA	-93,563.85
521301001	PR4 SUELDOS Y SALARIOS	-93,062.32
521301002	PR4 HORAS EXTRAS	-83.63
521301003	PR4 BENEFICIOS DE LEY	-34,994.11
521301004	PR4 BENEFICIOS EMPRESARIALES	-3,679.51
521302002	PR4 FESTEJO Y AGASAJO	-344.05
521302005	PR4 REFRIGERIO Y CAFETERIA	-4,686.48
521302007	PR4 SERVICIO MEDICO Y MEDICINAS	-139.68
521302008	PR4 IMPLEMENT.SEG. Y UNIFORMES	-2,307.37
521303001	PR4 FUNGICIDAS	-22,033.55
521303003	PR4 FERTILIZANTES	-52,294.98
521303004	PR4 CORRECTIVOS DE SUELO	-27.06
521303007	PR4 TRATAMIENTO DE AGUA	-19.06
521304001	PR4 APARATOS DE MEDICION	-33.72
521304002	PR4 MATERIAL DE EMPAQUE	-125.32
521304003	PR4 HERRAMIENTAS PEQUEÑAS	-173.41
521304004	PR4 IMPLEMENTOS DE CULTIVO	-1,502.69
521304007	PR4 SUMINISTROS OF. Y PAPELERIA	-5.50
521305003	PR4 AGUA	-320.40
521305004	PR4 ENERGIA ELECTRICA	-4,516.45
521305005	PR4 FLETES Y ACARREOS	-13,670.60
521305006	PR4 LIMPIEZA Y ASEO	-45.47
521307001	PR4 INVERNADEROS	-2,354.90
521307003	PR4 INSTALAC. ELECTRICAS	-194.44
521307004	PR4 INSTALAC. HIDRAULICAS	-857.17
521307006	PR4 CONSTRUCCIONES GENERALES	-756.85
521307008	PR4 MAQUINARIA Y EQUIPO	-3,232.48
521308001	PR4 INVERNADEROS	-6,732.36
521308004	PR4 INSTALAC. HIDRAULICAS	-935.40
521308006	PR4 CONSTRUCCIONES GENERALES	-99.96
521308008	PR4 MAQUINARIA Y EQUIPO	-722.99
521308009	PR4 MUEBLES Y ENSERES	-986.38
521309001	PR4 FOMENTO AGRICOLA	-10,120.00
5214	POSTCOSECHA	-526,861.78
521401	SUELDOS Y SALARIOS	-187,926.06
521401001	PC. SUELDOS Y SALARIOS	-111,731.51
521401002	PC. HORAS EXTRAS	-25,101.05
521401003	PC. BENEFICIOS DE LEY	-47,170.50
521401004	PC. BENEFICIOS EMPRESARIALES	-3,923.00
521402	GASTOS DE PERSONAL	-12,666.12
521402002	PC. FESTEJO Y AGASAJO	-414.24
521402005	PC. REFRIGERIO Y CAFETERIA	-8,395.99
521402007	PC. SERVICIO MEDICO Y MEDICINAS	-203.67
521402008	PC. IMPLEMENT.SEG. Y UNIFORMES	-3,652.22



# EDANA FLORALBA

CALLE QUITO SN Y SEGUNDA

TRANSVERSA

521403	AGROQUIMICOS	-52,187.06
521403001	PC. FUNGICIDAS	-40,921.08
521403002	PC. INSECTICIDAS	-2,303.66
521403003	PC. FERTILIZANTES	-5,716.62
521403008	PC. PRESERVANTES Y ACONDICIONANTES	-3,245.70
521404	MATERIALES Y SUMINISTROS	-200,128.14
521404001	PC. APARATOS DE MEDICION	-61.13
521404002	PC. MATERIAL DE EMPAQUE	-193,492.97
521404003	PC. HERRAMIENTAS PEQUEÑAS	-5,845.98
521404004	PC. IMPLEMENTOS DE CULTIVO	-495.27
521404005	PC. IMPLEMENTOS DE LIMPIEZA	-57.79
521404006	PC. SUMINISTROS DE COMPUTACION	-175.00
521405	GASTOS DE SERVICIOS	-15,549.02
521405004	PC. ENERGIA ELECTRICA	-6,248.02
521405005	PC. FLETES Y ACARREOS	-8,317.00
521405008	PC.VIGILANCIA Y GUARDIANIA	-984.00
521406	GASTOS GENERALES	-2,439.55
521406008	PC. HONORARIOS PROFESIONALES	-1,200.00
521406013	PC. SERVICIOS OCASIONALES	-1,239.55
521407	MANTENIMIENTO GENERAL	-48,844.05
521407003	PC. INSTALAC. ELECTRICAS	-1,447.06
521407004	PC. INSTALAC. HIDRAULICAS	-463.00
521407006	PC. CONSTRUCCIONES GENERALES	-46,868.84
521407008	PC. MAQUINARIA Y EQUIPO	-65.15
521408	DEPRECIACION	-7,121.78
521408006	PC. CONSTRUCCIONES GENERALES	-587.52
521408008	PC. MAQUINARIA Y EQUIPO	-6,223.48
521408009	PC. MUEBLES Y ENSERES	-310.78
521501001	T. SUELDOS Y SALARIOS	-1,164.09
521501002	T. HORAS EXTRAS	-548.55
521501003	T. BENEFICIOS SOCIALES	-518.82
521501004	T. BENEFICIOS EMPRESARIALES	-72.00
521502005	T. REFRIGERIOS Y CAFETERIA	9.35
521502008	T. IMPLEMENT. SEG. Y UNIFORMES	-.60
521504001	T. TINTES POLVO LIQUIDO	-7,419.38
521504002	T. MATERIAL DE EMPAQUE	-202.29
521504003	T. IMPLEMENTOS VARIOS	-24.74
521601001	PR5 SUELDOS Y SALARIOS	-70,572.66
521601002	PR5 HORAS EXTRAS	-232.93
521601003	PR5 BENEFICIOS DE LEY	-18,135.22
521601004	PR5 BENEFICIOS EMPRESARIALES	-593.00
521602002	PR5 FESTEJO Y AGASAJO	-344.08
521602005	PR5 REFRIGERIO Y CAFETERIA	-3,296.85
521602007	PR5 SERVICIO MEDICO Y MEDICINAS	-139.66
521602008	PR5 IMPLEMENT.SEG. Y UNIFORMES	-1,790.52
521603001	PR5 FUNGICIDAS	-13,984.19
521603002	PR5 INSECTICIDAS	-3,561.51





# EDANA FLORALBA

CALLE QUITO SN Y SEGUNDA

TRANSVERSAL

521603003	PR5 FERTILIZANTES	-37,325.17	
521604001	PR5 APARATOS DE MEDICION	-64.98	
521604002	PR5 MATERIAL DE EMPAQUE	-40.95	
521604003	PR5 HERRAMIENTAS PEQUEÑAS	-134.48	
521604004	PR5 IMPLEMENTOS DE CULTIVO	-1,382.80	
521605003	PR5 AGUA	-300.00	
521605004	PR5 ENERGIA ELECTRICA	-4,177.12	
521605005	PR5 FLETES Y ACARREOS	-10,903.60	
521605006	PR5 LIMPIEZA Y ASEO	-18.00	
521605008	PR5 VIGILANCIA Y GUARDIANIA	-2,600.00	
521607001	PR5 INVERNADEROS	-2,860.92	
521607004	PR5 INSTALAC. HIDRAULICAS	-368.16	
521607006	PR5 CONSTRUCCIONES GENERALES	-6,641.32	
521607008	PR5 MAQUINARIA Y EQUIPO	-1,552.21	
521608003	PR5 INSTALAC. ELECTRICAS	-1,285.68	
	<b>Total: COSTOS</b>		<b>-1,672,668.83</b>
6	GASTOS GENERALES		-494,437.11
61	GASTOS ADMINISTRATIVOS		-477,325.76
611	GASTOS ADMINISTRATIVOS		-477,325.76
6110	ADMINISTRACION DE PRODUCCION		-69,158.25
611001	SUELDOS Y SALARIOS		-69,294.25
611001001	AP. SUELDOS Y SALARIOS		-49,214.25
611001003	AP. BENEFICIOS DE LEY		-16,880.00
611001004	AP. BENEFICIOS EMPRESARIALES		-3,200.00
611002	GASTOS DE PERSONAL		136.00
611002005	AP. REFRIGERIOS Y CAFETERIA		136.00
6112	ADMINISTRACION GENERAL		-341,969.34
611201	SUELDOS Y SALARIOS		-196,461.97
611201001	AG. SUELDOS Y SALARIOS		-112,200.00
611201003	AG. BENEFICIOS SOCIALES		-38,656.07
611201004	AG. BENEFICIOS EMPRESARIALES		-45,605.90
611202	GASTOS PERSONAL		-9,821.08
611202002	AG. FESTEJOS Y AGASAJOS		-862.27
611202003	AG. GASTOS MOVILIZACION		-3.12
611202005	AG. REFRIGERIOS Y CAFETERIA		-3,285.87
611202007	AG. SERV. MEDICO Y MEDICINAS		-4,930.82
611202008	AG. IMPLEMENT.SEG. Y UNIFORMES		-739.00
611204	MATERIALES Y SUMINSITROS		-2,383.04
611204002	AG. MATERIAL DE EMPAQUE		-41.07
611204003	AG. HERRAMIENTAS PEQUEÑAS		-2.69
611204005	AG. IMPLEMENTOS DE LIMPIEZA		-313.84
611204006	AG. SUMINIST. DE COMPUTACION		-445.64
611204007	AG. SUMINIST. DE OF. Y PAPELERIA		-1,579.80
611205	GASTOS DE SERVICIOS		-6,044.02
611205004	AG. ENERGIA ELECTRICA		-1,549.35
611205006	AG. FLETES Y ACARREOS		-1,905.00



## EDANA FLORALBA

CALLE QUITO SN Y SEGUNDA

TRANSVERSA

611205007	AG. LIMPIEZA Y ASEO	-269.43	
611205008	AG. TELEFONO Y COMUNICACION	-2,320.24	
611206	GASTOS GENERALES	-38,321.18	
611206003	AG. CONTRIBUCIONES	-2,217.68	
611206007	AG. GASTOS LEGALES	-10,362.26	
611206008	AG. HONORARIOS PROFESIONALES	-13,643.12	
611206009	AG. IMPUESTOS	-670.06	
611206010	AG. MOVILIZACION	-857.50	
611206012	AG. SEGUROS ACTIVOS	-10,570.56	
611207	MANTENIMIENTO GENERAL	-46,599.37	
611207001	AG. ANIMALES FINCA	-12,341.87	
611207002	AG.URBANIZACIONES	-718.00	
611207003	AG. INSTALAC. ELECTRICAS	-1.70	
611207006	AG. CONSTRUCCIONES GENERALES	-245.20	
611207007	AG. EQUIPO DE OFICINA	-81.43	
611207008	AG. EQUIPO DE COMPUTACION	-1,248.41	
611207010	AG. MUEBLES Y ENSERES	-149.99	
611207011	AG. VEHICULOS	-31,812.77	
611208	DEPRECIACION	-42,338.68	
611208009	AG. MUEBLES Y ENSERES	-245.35	
611208010	AG. VEHICULOS	-42,093.33	
6113	GASTOS DE VENTA	-66,198.17	
611301	SUELDOS Y SALARIOS	-26,998.62	
611301001	AV. SUELDOS Y SALARIOS	-17,750.00	
611301003	AV. BENEFICIOS DE LEY	-6,748.62	
611301004	AV. BENEFICIOS EMPRESARIALES	-2,500.00	
611302	GASTOS DE PERSONAL	-89.74	
611302002	AV. FESTEJOS Y AGASAJOS	-215.74	
611302005	AV. REFRIGERIO Y CAFETERIA	126.00	
611305	GASTOS DE SERVICIOS	-22,989.54	
611305005	AV. FLETES Y ACARREOS	-22,989.54	
611306	GASTOS GENERALES	-16,120.27	
611306002	AV. ATENCIONES SOCIALES	-317.85	
611306005	AV. FORMULARIOS	-5,795.56	
611306006	AV. GASTO VIAJE Y FERIAS	-7,576.61	
611306007	AV. GASTOS LEGALES	-2,430.25	
62	GASTOS NO OPERACIONALES		-17,111.35
621	MOVIMIENTO FINANCIERO		-76,921.84
6211	MOVIMIENTO FINANCIERO		-76,921.84
621101	INTERESES		-76,921.84
621101002	INTERES PAGADO	-27,718.47	
621101003	GASTOS BANCARIOS	-29,113.98	
621101004	RENDIMIENTO EN INVERSIONES	119.98	
621101005	IVA AL GASTO	-20,209.37	
622	OTROS INGRESOS/GASTOS		97,473.38
6221	OTROS INGRESOS/GASTOS		97,473.38
622101	OTROS INGRESOS/GASTOS		97,473.38

**EDANA FLORALBA**

CALLE QUITO SN Y SEGUNDA

TRANSVERSA

622101004	OTRAS VENTAS	-4,296.66
622101006	OTROS INGRESOS NO OPERACIONALES	103,074.19
622101007	GASTOS NO DEDUCIBLES	-1,304.15
623	DEDUCCIONES	-37,662.89
6231	DEDUCCIONES	-37,662.89
623101	GASTOS PERSONALES	-37,662.89
623101003	GP -EDUCACION	-7,986.33
623101004	GP - SALUD	-6,923.73
623101005	GP - ALIMENTACIÓN	-5,101.41
623101006	GP -VIVIENDA	-12,751.85
623101007	GP -VESTIIMENTA	-4,899.57

---

**Total:GASTOS GENERALES -494,437.11****UTILIDAD / PERDIDA 22,504.59**

---

**BUITRON MANTILLA PAUL  
ENRIQUEGERENTE****1713619771****GRANDA CRUZ SHIRLEY****VIVIANA****1713391223001**







## EDANA FLORALBA

01/01/2020 a

CALLE QUITO SN Y SEGUNDA

Py

		Enero	Febrero	Marzo	Abril	Mayo	Junio	Julio	Agosto	Septiembre	Octubre	Noviembre	Diciembre	Total
521202008	PR3 IMPLM.SEGURIDAD Y UNIFORME	110.06	260.15	72.32	57.16	458.13	106.40	467.14	416.06	254.60	129.34	141.11	631.90	3,104.37
521203001	PR3 FUNGICIDAS	3,023.17	2,251.35	3,306.71	1,154.14	2,244.53	2,636.52	2,990.99	2,262.70	1,710.25	1,750.04	2,403.92	4,188.79	29,923.11
521203002	PR3 INSECTICIDAS	1,269.00	666.53	495.65	766.71	854.82	359.34	466.53	264.71	425.14	4,244.53	386.25	413.68	10,612.89
521203003	PR3 FERTILIZANTES	4,700.53	5,264.81	5,447.88	3,266.68	4,920.27	5,761.33	5,795.73	3,689.07	5,892.81	5,619.18	3,312.84	6,009.32	59,680.45
521203004	PR3 CORRECTIVOS DE SUELO	0.00	0.00	0.00	0.00	0.00	17.73	161.86	50.12	0.00	0.00	0.00	36.75	266.46
521203007	PR3 TRATAMIENTO DE AGUA	0.00	0.00	0.00	0.00	0.00	52.99	0.00	175.98	172.76	107.19	224.78	360.55	1,094.25
521203008	PR3 PRESERVANTES Y ACONDICIONA	0.00	0.00	0.00	0.00	0.00	0.00	0.00	0.00	0.00	0.00	32.78	0.00	32.78
521204001	PR3 APARATOS DE MEDICION	0.00	9.21	9.21	0.00	12.16	0.00	0.00	0.00	0.00	12.04	0.00	32.36	74.98
521204002	PR3 MATERIAL EMPAQUE	246.15	46.23	74.73	0.00	71.81	21.36	41.92	82.52	49.81	73.83	46.53	174.68	929.57
521204003	PR3 HERRAMIENTAS PEQUEÑAS	11.47	11.40	24.66	0.00	0.00	11.67	11.94	0.00	20.58	33.34	3.68	12.00	140.74
521204004	PR3 IMPLEMENTOS DE CULTIVO	41.45	0.00	0.00	0.00	0.00	0.00	0.00	97.00	182.60	110.00	64.04	9.88	504.97
521204005	PR3 IMPLEMENTOS DE LIMPIEZA	2.13	2.14	3.40	2.14	4.62	0.00	0.00	1.56	2.74	4.26	5.18	8.73	36.90
521204007	PR3 SUMINISTROS DE OF. Y PAPELERI	0.00	0.00	0.00	0.00	0.00	0.00	0.00	0.00	0.90	0.00	0.00	0.00	0.90
521205003	PR3 AGUA	0.00	320.40	0.00	0.00	0.00	0.00	0.00	214.00	0.00	0.00	0.00	0.00	534.40
521205004	PR3 ENERGIA ELECTRICA	277.52	311.92	346.06	705.17	967.18	285.40	287.29	297.91	264.12	351.70	345.67	307.15	4,747.09
521205005	PR3 FLETES Y ACARREOS	1,446.00	1,875.00	2,283.60	832.00	1,693.00	1,955.00	1,918.00	790.00	1,990.00	1,469.00	2,892.00	1,752.00	20,895.60
521205006	PR3 LIMPIEZA Y ASEO	0.00	0.00	0.00	0.00	0.00	44.00	0.00	0.00	0.00	0.00	0.00	0.00	44.00
521205008	PR3 VIGILANCIA Y GUARDIANA	600.00	300.00	200.00	200.00	200.00	200.00	200.00	300.00	100.00	200.00	200.00	200.00	2,900.00
521206013	PR3 SERVICIOS OCASIONALES	0.00	0.00	0.00	0.00	0.00	0.00	0.00	0.00	0.00	0.00	0.00	93.66	93.66
521207001	PR3 INVERNADERO	121.33	49.68	0.00	0.00	25.46	527.30	1,060.16	17.80	136.35	976.25	85.80	1,344.77	4,344.90
521207003	PR3 INSTALAC.ELECTRICAS	5.64	0.00	3.04	0.00	0.72	0.64	1.68	0.84	47.76	3.74	7.84	4.08	75.98
521207004	PR3 INSTALAC. HIDRAULICAS	45.00	230.00	0.00	0.00	1.16	0.81	156.60	0.00	28.02	101.20	11.20	2.17	576.16
521207006	PR3 CONSTRUCCIONES GENERALES	0.00	1,485.98	0.34	0.00	0.78	592.50	42.16	52.00	37.12	505.00	334.79	452.50	3,503.17
521207008	PR3 MAQUINARIA Y EQUIPO	36.61	7.30	10.96	3.10	36.76	7.98	230.14	78.04	91.14	95.46	267.99	35.03	900.51
521207010	PR3 VEHICULOS	8.93	0.00	0.00	0.00	0.00	0.00	0.00	0.00	0.00	0.00	0.00	0.00	8.93
521208001	PR3 INVERNADEROS	755.29	755.29	755.29	755.29	755.29	755.29	755.29	755.29	755.29	755.29	755.29	755.29	9,063.48
521208004	PR3 INSTALAC. HIDRAULICAS	225.71	225.71	225.71	225.71	225.71	225.71	225.71	225.71	225.71	225.71	225.71	225.71	2,708.52
521208006	PR3 CONSTRUCCIONES GENERALES	8.33	8.33	8.33	8.33	8.33	8.33	8.33	8.33	8.33	8.33	8.33	10.94	102.57
521208008	PR3 MAQUINARIA Y EQUIPO	164.06	164.06	164.06	164.06	164.06	164.06	164.06	164.06	164.06	164.06	164.06	164.06	1,968.72
521208009	PR3 MUEBLES Y ENSERES	44.44	44.44	44.44	44.44	44.44	44.44	0.00	0.00	0.00	0.00	0.00	0.00	266.64
521209001	PR3 FOMENTO AGRICOLA	2,128.76	2,128.76	2,128.76	2,128.76	2,128.76	2,111.33	358.12	358.12	358.12	358.12	358.12	79,018.12	93,563.85
521301001	PR4 SUELDOS Y SALARIOS	7,546.51	7,626.79	7,640.17	7,225.38	7,720.45	8,028.20	7,185.24	7,931.65	8,166.44	7,872.28	7,912.42	8,206.79	93,062.32
521301002	PR4 HORAS EXTRAS	40.14	43.49	0.00	0.00	0.00	0.00	0.00	0.00	0.00	0.00	0.00	0.00	83.63
521301003	PR4 BENEFICIOS DE LEY	2,950.75	3,148.97	2,980.48	2,665.09	2,828.23	2,988.44	2,651.44	2,950.20	3,090.24	2,909.32	2,867.15	2,963.80	34,994.11
521301004	PR4 BENEFICIOS EMPRESARIALES	379.00	347.00	239.80	154.80	154.80	194.80	244.98	196.00	194.80	190.00	1,193.53	190.00	3,679.51
521302002	PR4 FESTEJO Y AGASAJO	128.33	0.00	0.00	0.00	0.00	0.00	0.00	0.00	0.00	0.00	0.00	215.72	344.05



## EDANA FLORALBA

01/01/2020 a

CALLE QUITO SN Y SEGUNDA

Py

		Enero	Febrero	Marzo	Abril	Mayo	Junio	Julio	Agosto	Septiembre	Octubre	Noviembre	Diciembre	Total
521302005	PR4 REFRIGERIO Y CAFETERIA	463.70	845.48	670.50	85.95	195.80	171.30	-178.85	302.50	587.25	632.65	448.70	461.50	4,686.48
521302007	PR4 SERVICIO MEDICO Y MEDICINAS	0.00	101.58	0.00	38.10	0.00	0.00	0.00	0.00	0.00	0.00	0.00	0.00	139.68
521302008	PR4 IMPLEMENT.SEG. Y UNIFORMES	223.77	317.12	21.39	254.79	103.09	145.56	89.92	194.51	482.28	290.21	93.99	90.74	2,307.37
521303001	PR4 FUNGICIDAS	2,402.43	1,519.27	2,670.71	1,343.65	-631.71	2,274.58	2,033.47	1,835.36	1,154.21	1,774.15	2,036.78	3,620.65	22,033.55
521303003	PR4 FERTILIZANTES	4,538.72	4,520.99	4,512.33	3,394.06	485.07	8,236.87	4,955.40	3,489.40	5,647.24	2,982.03	4,985.57	4,547.30	52,294.98
521303004	PR4 CORRECTIVOS DE SUELO	0.00	0.00	0.00	0.00	0.00	0.00	14.82	12.24	0.00	0.00	0.00	0.00	27.06
521303007	PR4 TRATAMIENTO DE AGUA	0.00	0.00	0.00	0.00	0.00	0.00	0.00	8.82	0.00	0.00	8.28	1.96	19.06
521304001	PR4 APARATOS DE MEDICION	0.00	0.00	0.00	0.00	21.66	0.00	0.00	0.00	0.00	12.06	0.00	0.00	33.72
521304002	PR4 MATERIAL DE EMPAQUE	0.00	0.00	0.00	19.26	21.36	0.00	30.78	0.00	0.00	0.00	53.92	0.00	125.32
521304003	PR4 HERRAMIENTAS PEQUEÑAS	15.20	0.00	20.86	45.20	0.00	0.00	0.00	0.00	32.31	0.00	29.92	29.92	173.41
521304004	PR4 IMPLEMENTOS DE CULTIVO	249.23	137.50	77.10	77.80	109.20	67.26	41.54	41.40	171.19	221.93	268.80	39.74	1,502.69
521304007	PR4 SUMINISTROS OF. Y PAPELERIA	0.00	0.00	0.00	0.00	0.00	0.00	0.00	0.00	0.00	5.50	0.00	0.00	5.50
521305003	PR4 AGUA	0.00	320.40	0.00	0.00	0.00	0.00	0.00	0.00	0.00	0.00	0.00	0.00	320.40
521305004	PR4 ENERGIA ELECTRICA	351.95	340.65	345.29	669.14	333.30	352.96	357.44	369.32	291.95	379.13	369.12	356.20	4,516.45
521305005	PR4 FLETES Y ACARREOS	708.00	1,605.00	1,095.60	474.00	1,899.00	1,425.00	978.00	1,248.00	530.00	330.00	1,970.00	1,408.00	13,670.60
521305006	PR4 LIMPIEZA Y ASEO	1.98	0.00	0.00	2.14	1.18	0.00	15.71	0.00	3.50	1.04	5.82	14.10	45.47
521307001	PR4 INVERNADEROS	83.16	3.70	0.00	69.18	0.00	0.00	264.72	994.00	940.14	0.00	0.00	0.00	2,354.90
521307003	PR4 INSTALAC. ELECTRICAS	0.94	187.10	0.00	0.72	0.68	0.00	1.00	0.00	0.94	1.02	1.02	1.02	194.44
521307004	PR4 INSTALAC. HIDRAULICAS	36.68	2.52	0.58	0.00	2.48	0.00	97.84	8.83	511.52	177.11	10.19	9.42	857.17
521307006	PR4 CONSTRUCCIONES GENERALES	19.54	42.28	0.00	0.00	0.00	262.50	284.19	95.86	0.00	0.00	4.06	48.42	756.85
521307008	PR4 MAQUINARIA Y EQUIPO	15.66	1,236.93	11.13	959.00	573.57	18.46	181.31	3.24	55.19	91.96	22.81	63.22	3,232.48
521308001	PR4 INVERNADEROS	561.03	561.03	561.03	561.03	561.03	561.03	561.03	561.03	561.03	561.03	561.03	561.03	6,732.36
521308004	PR4 INSTALAC. HIDRAULICAS	77.95	77.95	77.95	77.95	77.95	77.95	77.95	77.95	77.95	77.95	77.95	77.95	935.40
521308006	PR4 CONSTRUCCIONES GENERALES	8.33	8.33	8.33	8.33	8.33	8.33	8.33	8.33	8.33	8.33	8.33	8.33	99.96
521308008	PR4 MAQUINARIA Y EQUIPO	60.25	60.25	60.25	60.25	60.25	60.24	60.25	60.25	60.25	60.25	60.25	60.25	722.99
521308009	PR4 MUEBLES Y ENSERES	171.30	171.30	171.30	171.30	34.54	0.00	44.44	44.44	44.44	44.44	44.44	44.44	986.38
521309001	PR4 FOMENTO AGRICOLA	0.00	0.00	0.00	0.00	0.00	0.00	0.00	0.00	0.00	0.00	0.00	10,120.00	10,120.00
521401001	PC. SUELDOS Y SALARIOS	10,592.43	11,984.01	10,431.90	8,300.03	7,350.02	8,634.55	8,688.07	8,360.25	8,095.35	8,447.21	10,451.18	10,396.51	111,731.51
521401002	PC. HORAS EXTRAS	5,310.52	8,093.90	0.00	0.00	0.00	0.00	0.00	1,525.36	1,117.10	4,213.33	3,669.30	1,171.54	25,101.05
521401003	PC. BENEFICIOS DE LEY	5,008.11	6,884.34	4,135.38	2,483.43	2,957.31	2,583.18	3,436.11	3,602.34	2,867.15	4,129.39	4,790.36	4,293.40	47,170.50
521401004	PC. BENEFICIOS EMPRESARIALES	680.20	698.80	527.00	175.00	175.00	175.00	175.00	195.00	195.00	217.00	292.00	418.00	3,923.00
521402002	PC. FESTEJO Y AGASAJO	0.00	0.00	0.00	0.00	0.00	0.00	0.00	0.00	0.00	0.00	0.00	414.24	414.24
521402005	PC. REFRIGERIO Y CAFETERIA	1,032.21	2,293.04	1,477.62	105.05	311.10	855.40	752.50	-60.25	397.60	178.92	500.60	552.20	8,395.99
521402007	PC. SERVICIO MEDICO Y MEDICINAS	0.00	101.58	64.00	38.09	0.00	0.00	0.00	0.00	0.00	0.00	0.00	0.00	203.67
521402008	PC. IMPLEMENT.SEG. Y UNIFORMES	281.19	489.69	193.25	161.37	198.02	249.51	53.17	299.19	495.12	246.02	453.10	532.59	3,652.22
521403001	PC. FUNGICIDAS	3,251.18	3,992.20	1,775.85	1,779.50	2,801.68	2,759.91	3,284.24	4,458.63	3,290.82	4,071.36	5,043.31	4,412.40	40,921.08





## EDANA FLORALBA

01/01/2020 a

CALLE QUITO SN Y SEGUNDA

Py

		Enero	Febrero	Marzo	Abril	Mayo	Junio	Julio	Agosto	Septiembre	Octubre	Noviembre	Diciembre	Total
521403002	PC. INSECTICIDAS	221.83	271.95	131.70	116.93	206.85	253.81	176.29	192.37	149.55	180.00	218.25	184.13	2,303.66
521403003	PC. FERTILIZANTES	404.87	598.59	273.65	379.40	-1,000.84	448.61	587.65	580.48	757.94	1,007.93	1,027.89	650.45	5,716.62
521403008	PC. PRESERVANTES Y ACONDICIONAN	47.79	193.78	12.53	19.56	86.66	23.95	16.33	18.61	906.32	1,459.12	175.31	285.74	3,245.70
521404001	PC. APARATOS DE MEDICION	0.00	12.00	0.00	13.05	0.00	0.00	0.00	0.00	0.00	12.03	12.03	12.02	61.13
521404002	PC. MATERIAL DE EMPAQUE	20,587.77	24,386.14	5,847.66	9,826.71	18,799.11	12,763.43	16,833.58	21,901.03	12,709.20	19,646.74	18,809.09	11,382.51	193,492.97
521404003	PC. HERRAMIENTAS PEQUEÑAS	15.67	5,641.23	8.95	0.00	0.00	0.00	0.00	15.60	5.20	6.89	119.96	32.48	5,845.98
521404004	PC. IMPLEMENTOS DE CULTIVO	0.00	7.51	0.00	0.00	0.00	3.76	3.76	15.03	3.72	183.66	277.83	0.00	495.27
521404005	PC. IMPLEMENTOS DE LIMPIEZA	2.13	0.00	0.00	2.13	2.13	2.13	0.00	1.98	1.98	8.25	28.30	8.76	57.79
521404006	PC. SUMINISTROS DE COMPUTACION	140.00	0.00	0.00	0.00	0.00	0.00	35.00	0.00	0.00	0.00	0.00	0.00	175.00
521405004	PC. ENERGIA ELECTRICA	526.04	600.24	525.00	984.46	347.97	453.05	340.41	582.54	377.56	510.56	657.53	342.66	6,248.02
521405005	PC. FLETES Y ACARREOS	294.50	725.50	879.00	102.00	1,002.00	266.00	520.00	1,744.00	520.00	1,114.00	618.00	532.00	8,317.00
521405008	PC.VIGILANCIA Y GUARDIANIA	984.00	0.00	0.00	0.00	0.00	0.00	0.00	0.00	0.00	0.00	0.00	0.00	984.00
521406008	PC. HONORARIOS PROFESIONALES	300.00	600.00	0.00	0.00	0.00	0.00	0.00	0.00	0.00	0.00	0.00	300.00	1,200.00
521406013	PC. SERVICIOS OCASIONALES	0.00	122.45	0.00	151.16	0.00	71.98	290.41	200.40	137.79	198.46	0.00	66.90	1,239.55
521407003	PC. INSTALAC. ELECTRICAS	0.00	375.36	0.00	0.00	0.00	874.23	185.24	12.23	0.00	0.00	0.00	0.00	1,447.06
521407004	PC. INSTALAC. HIDRAULICAS	0.00	0.00	0.00	0.00	0.00	463.00	0.00	0.00	0.00	0.00	0.00	0.00	463.00
521407006	PC. CONSTRUCCIONES GENERALES	2,064.00	0.00	0.00	0.00	1.10	0.00	0.00	1.65	0.00	591.00	53.62	44,157.47	46,868.84
521407008	PC. MAQUINARIA Y EQUIPO	9.73	4.42	0.00	0.00	0.00	30.47	0.00	0.00	3.22	15.29	0.00	2.02	65.15
521408006	PC. CONSTRUCCIONES GENERALES	48.96	48.96	48.96	48.96	48.96	48.96	48.96	48.96	48.96	48.96	48.96	48.96	587.52
521408008	PC. MAQUINARIA Y EQUIPO	609.92	609.92	609.92	609.92	609.92	609.92	609.92	609.92	609.92	426.44	153.88	153.88	6,223.48
521408009	PC. MUEBLES Y ENSERES	73.97	73.97	73.97	73.97	14.90	0.00	0.00	0.00	0.00	0.00	0.00	0.00	310.78
521501001	T. SUELDOS Y SALARIOS	401.41	401.41	361.27	0.00	0.00	0.00	0.00	0.00	0.00	0.00	0.00	0.00	1,164.09
521501002	T. HORAS EXTRAS	237.29	311.26	0.00	0.00	0.00	0.00	0.00	0.00	0.00	0.00	0.00	0.00	548.55
521501003	T. BENEFICIOS SOCIALES	190.77	209.00	119.05	0.00	0.00	0.00	0.00	0.00	0.00	0.00	0.00	0.00	518.82
521501004	T. BENEFICIOS EMPRESARIALES	36.00	36.00	0.00	0.00	0.00	0.00	0.00	0.00	0.00	0.00	0.00	0.00	72.00
521502005	T. REFRIGERIOS Y CAFETERIA	0.00	0.00	-9.35	0.00	0.00	0.00	0.00	0.00	0.00	0.00	0.00	0.00	-9.35
521502008	T. IMPLEMENT. SEG. Y UNIFORMES	0.00	0.00	0.00	0.00	0.00	0.00	0.00	0.60	0.00	0.00	0.00	0.00	0.60
521504001	T. TINTES POLVO LIQUIDO	1,033.26	2,485.41	190.08	117.19	147.57	411.79	352.61	747.75	428.08	398.80	477.33	629.51	7,419.38
521504002	T. MATERIAL DE EMPAQUE	8.04	25.01	8.04	0.00	91.16	24.99	16.95	3.76	8.58	0.00	0.00	15.76	202.29
521504003	T. IMPLEMENTOS VARIOS	0.00	0.00	0.00	0.00	0.00	0.00	0.00	0.00	0.00	0.00	0.00	24.74	24.74
521601001	PR5 SUELDOS Y SALARIOS	7,019.88	6,832.56	6,498.08	5,226.95	4,664.98	4,798.78	5,226.95	5,905.69	6,052.87	5,798.65	5,678.23	6,869.04	70,572.66
521601002	PR5 HORAS EXTRAS	83.63	149.30	0.00	0.00	0.00	0.00	0.00	0.00	0.00	0.00	0.00	0.00	232.93
521601003	PR5 BENEFICIOS DE LEY	1,722.46	1,693.75	1,625.11	1,279.63	1,116.76	1,153.57	1,484.80	1,550.80	1,765.39	1,514.03	1,448.84	1,780.08	18,135.22
521601004	PR5 BENEFICIOS EMPRESARIALES	160.00	160.00	123.00	50.00	50.00	50.00	0.00	0.00	0.00	0.00	0.00	0.00	593.00
521602002	PR5 FESTEJO Y AGASAJO	128.33	0.00	0.00	0.00	0.00	0.00	0.00	0.00	0.00	0.00	0.00	215.75	344.08
521602005	PR5 REFRIGERIO Y CAFETERIA	311.80	629.60	414.20	39.80	124.75	166.10	-133.80	157.50	320.20	379.40	351.50	535.80	3,296.85



		Enero	Febrero	Marzo	Abril	Mayo	Junio	Julio	Agosto	Septiembre	Octubre	Noviembre	Diciembre	Total
521602007	PR5 SERVICIO MEDICO Y MEDICINAS	0.00	101.58	0.00	38.08	0.00	0.00	0.00	0.00	0.00	0.00	0.00	0.00	139.66
521602008	PR5 IMPLEMENT.SEG. Y UNIFORMES	127.90	209.36	79.06	0.00	389.38	159.54	0.00	186.06	144.06	112.43	75.24	307.49	1,790.52
521603001	PR5 FUNGICIDAS	1,709.05	737.83	383.79	445.54	562.07	1,387.42	1,433.28	543.34	1,997.38	1,394.40	837.44	2,552.65	13,984.19
521603002	PR5 INSECTICIDAS	352.39	193.07	477.56	434.80	463.87	583.00	233.35	117.70	48.08	251.05	145.17	261.47	3,561.51
521603003	PR5 FERTILIZANTES	2,450.26	2,341.88	3,660.30	2,267.59	2,027.36	4,099.04	3,093.06	2,285.26	2,412.61	3,984.14	5,577.31	3,126.36	37,325.17
521604001	PR5 APARATOS DE MEDICION	0.00	12.00	0.00	0.00	0.00	12.12	0.00	0.00	0.00	0.00	12.04	28.82	64.98
521604002	PR5 MATERIAL DE EMPAQUE	0.00	0.00	0.00	0.00	31.37	0.00	9.58	0.00	0.00	0.00	0.00	0.00	40.95
521604003	PR5 HERRAMIENTAS PEQUEÑAS	8.40	6.30	0.00	0.00	0.00	23.76	0.00	0.00	22.56	2.72	23.90	46.84	134.48
521604004	PR5 IMPLEMENTOS DE CULTIVO	179.47	159.12	80.00	76.05	40.80	213.30	135.00	133.25	38.72	142.99	105.00	79.10	1,382.80
521605003	PR5 AGUA	0.00	0.00	0.00	0.00	0.00	300.00	0.00	0.00	0.00	0.00	0.00	0.00	300.00
521605004	PR5 ENERGIA ELECTRICA	271.63	286.76	259.95	502.69	243.72	301.21	309.60	312.60	574.47	378.60	381.84	354.05	4,177.12
521605005	PR5 FLETES Y ACARREOS	574.00	1,190.00	1,220.60	400.00	884.00	242.00	988.00	952.00	484.00	2,043.00	1,270.00	656.00	10,903.60
521605006	PR5 LIMPIEZA Y ASEO	2.14	4.26	0.00	0.00	0.00	0.00	0.00	2.74	2.00	0.00	2.50	4.36	18.00
521605008	PR5 VIGILANCIA Y GUARDIANA	400.00	200.00	200.00	200.00	200.00	200.00	200.00	200.00	200.00	200.00	200.00	200.00	2,600.00
521607001	PR5 INVERNADEROS	240.47	3.20	18.04	0.00	0.00	1,185.62	649.00	14.38	61.30	7.28	12.00	669.63	2,860.92
521607004	PR5 INSTALAC. HIDRAULICAS	130.60	24.00	0.00	0.00	0.00	0.00	0.00	4.70	118.80	55.64	2.05	32.37	368.16
521607006	PR5 CONSTRUCCIONES GENERALES	64.84	450.00	275.00	0.00	85.72	0.00	262.50	137.72	17.74	88.92	0.00	5,258.88	6,641.32
521607008	PR5 MAQUINARIA Y EQUIPO	10.44	760.28	0.00	336.04	0.00	18.70	0.00	17.52	0.00	345.83	28.84	34.56	1,552.21
521608003	PR5 INSTALAC. ELECTRICAS	107.14	107.14	107.14	107.14	107.14	107.14	107.14	107.14	107.14	107.14	107.14	107.14	1,285.68
611001001	AP. SUELDOS Y SALARIOS	4,235.92	4,722.82	4,902.82	3,901.41	3,901.41	3,901.41	4,401.41	4,041.41	4,401.41	4,401.41	3,201.41	3,201.41	49,214.25
611001003	AP. BENEFICIOS DE LEY	1,463.49	1,612.38	1,666.75	1,271.96	1,344.88	1,344.88	1,501.46	1,501.46	1,501.46	1,509.82	1,080.73	1,080.73	16,880.00
611001004	AP. BENEFICIOS EMPRESARIALES	200.00	300.00	300.00	200.00	200.00	200.00	300.00	300.00	300.00	300.00	300.00	300.00	3,200.00
611002005	AP. REFRIGERIOS Y CAFETERIA	0.00	0.00	-28.70	-6.80	-20.40	-19.80	-17.10	-4.50	-18.00	-20.70	0.00	0.00	-136.00
611201001	AG. SUELDOS Y SALARIOS	9,300.00	9,300.00	9,300.00	9,300.00	9,300.00	9,400.00	9,300.00	9,400.00	9,400.00	9,400.00	9,400.00	9,400.00	112,200.00
611201003	AG. BENEFICIOS SOCIALES	3,407.24	3,392.46	3,332.34	3,021.10	3,002.80	3,052.04	3,081.50	3,196.95	3,256.48	3,271.43	3,256.80	3,384.93	38,656.07
611201004	AG. BENEFICIOS EMPRESARIALES	2,149.00	2,131.60	232.80	45.40	44.70	15.40	166.10	167.70	165.40	165.40	164.00	40,158.40	45,605.90
611202002	AG. FESTEJOS Y AGASAJOS	132.82	38.48	0.00	0.00	0.00	0.00	305.30	0.00	351.50	34.17	0.00	0.00	862.27
611202003	AG. GASTOS MOVILIZACION	0.00	0.00	3.12	0.00	0.00	0.00	0.00	0.00	0.00	0.00	0.00	0.00	3.12
611202005	AG. REFRIGERIOS Y CAFETERIA	305.26	357.97	262.50	-13.60	-20.40	340.20	246.85	351.10	215.30	566.40	326.04	348.25	3,285.87
611202007	AG. SERV. MEDICO Y MEDICINAS	110.00	101.58	0.00	38.10	0.00	0.00	0.00	4,600.00	81.14	0.00	0.00	0.00	4,930.82
611202008	AG. IMPLEMENT.SEG. Y UNIFORMES	0.00	131.00	82.00	0.00	244.00	0.00	0.00	0.00	140.00	142.00	0.00	0.00	739.00
611204002	AG. MATERIAL DE EMPAQUE	0.00	0.00	0.00	0.00	0.00	0.00	39.51	0.00	0.00	1.56	0.00	0.00	41.07
611204003	AG. HERRAMIENTAS PEQUEÑAS	0.00	0.00	0.00	0.00	0.00	0.00	0.00	0.00	0.00	2.69	0.00	0.00	2.69
611204005	AG. IMPLEMENTOS DE LIMPIEZA	13.64	0.00	9.64	0.00	48.39	0.00	96.95	123.00	1.07	14.28	6.87	0.00	313.84
611204006	AG. SUMINIST. DE COMPUTACION	0.00	98.50	0.00	0.00	0.00	0.00	0.00	347.14	0.00	0.00	0.00	0.00	445.64
611204007	AG. SUMINIST. DE OF. Y PAPELERIA	0.00	177.83	0.00	0.00	99.00	99.00	54.24	167.63	674.64	85.71	95.98	125.77	1,579.80



## EDANA FLORALBA

01/01/2020 a

CALLE QUITO SN Y SEGUNDA

Py

	Enero	Febrero	Marzo	Abril	Mayo	Junio	Julio	Agosto	Septiembre	Octubre	Noviembre	Diciembre	Total	
611205004	AG. ENERGIA ELECTRICA	133.19	142.98	120.46	221.47	104.10	91.74	77.79	143.83	88.26	131.44	165.97	128.12	1,549.35
611205006	AG. FLETES Y ACARREOS	0.00	0.00	0.00	458.00	140.00	201.00	0.00	215.00	254.00	0.00	637.00	0.00	1,905.00
611205007	AG. LIMPIEZA Y ASEO	0.61	54.92	89.93	12.50	70.11	41.36	0.00	0.00	0.00	0.00	0.00	0.00	269.43
611205008	AG. TELEFONO Y COMUNICACION	368.57	178.95	210.55	199.73	177.29	174.49	164.19	78.46	176.05	167.51	243.86	180.59	2,320.24
611206003	AG. CONTRIBUCIONES	500.00	0.00	0.00	0.00	0.00	300.00	0.00	0.00	1,417.68	0.00	0.00	0.00	2,217.68
611206007	AG. GASTOS LEGALES	0.00	282.90	282.90	0.00	330.49	623.70	25.24	563.28	6,819.09	659.61	282.90	492.15	10,362.26
611206008	AG. HONORARIOS PROFESIONALES	850.00	850.00	850.00	1,700.00	850.00	850.00	1,668.67	1,122.89	1,382.89	1,122.89	1,272.89	1,122.89	13,643.12
611206009	AG. IMPUESTOS	0.00	0.00	0.00	0.00	0.00	0.00	0.00	43.31	0.00	0.00	0.00	626.75	670.06
611206010	AG. MOVILIZACION	70.00	95.00	80.00	0.00	0.00	100.00	80.00	66.25	86.25	80.00	90.00	110.00	857.50
611206012	AG. SEGUROS ACTIVOS	542.85	520.79	485.45	2,785.98	62.25	1,030.33	641.83	399.92	1,273.62	680.77	1,425.42	721.35	10,570.56
611207001	AG. ANIMALES FINCA	1,042.00	1,962.95	985.60	490.00	350.00	350.00	1,679.50	951.80	852.06	750.00	1,199.27	1,728.69	12,341.87
611207002	AG.URBANIZACIONES	0.00	0.00	0.00	0.00	0.00	0.00	718.00	0.00	0.00	0.00	0.00	0.00	718.00
611207003	AG. INSTALAC. ELECTRICAS	0.00	0.00	0.00	0.00	0.00	0.00	0.00	1.70	0.00	0.00	0.00	0.00	1.70
611207006	AG. CONSTRUCCIONES GENERALES	0.00	0.00	0.00	0.00	0.00	0.00	0.00	0.00	0.00	231.04	14.16	0.00	245.20
611207007	AG. EQUIPO DE OFICINA	0.00	0.00	0.00	0.00	0.00	0.00	17.68	0.00	0.00	0.00	0.00	63.75	81.43
611207008	AG. EQUIPO DE COMPUTACION	0.00	120.00	0.00	75.00	120.00	0.00	0.00	75.00	34.50	823.91	0.00	0.00	1,248.41
611207010	AG. MUEBLES Y ENSERES	0.00	0.00	0.00	0.00	0.00	0.00	0.00	0.00	0.00	0.00	0.00	149.99	149.99
611207011	AG. VEHICULOS	1,990.90	6,506.67	1,074.87	658.90	1,782.35	994.58	1,182.55	2,342.13	7,881.83	1,159.58	4,313.21	1,925.20	31,812.77
611208009	AG. MUEBLES Y ENSERES	58.40	58.40	58.40	58.40	11.75	0.00	0.00	0.00	0.00	0.00	0.00	0.00	245.35
611208010	AG. VEHICULOS	2,503.26	2,503.26	3,416.64	4,025.58	4,025.58	3,965.58	3,608.91	3,608.91	3,608.91	3,608.90	3,608.90	3,608.90	42,093.33
611301001	AV. SUELDOS Y SALARIOS	1,300.00	1,300.00	1,300.00	1,350.00	1,500.00	1,500.00	1,500.00	1,600.00	1,600.00	1,600.00	1,600.00	1,600.00	17,750.00
611301003	AV. BENEFICIOS DE LEY	462.07	791.87	626.97	478.57	528.03	528.03	528.03	561.01	561.01	561.01	561.01	561.01	6,748.62
611301004	AV. BENEFICIOS EMPRESARIALES	0.00	1,000.00	500.00	0.00	0.00	0.00	0.00	200.00	200.00	200.00	200.00	200.00	2,500.00
611302002	AV. FESTEJOS Y AGASAJOS	0.00	0.00	0.00	0.00	0.00	0.00	0.00	0.00	0.00	0.00	0.00	215.74	215.74
611302005	AV. REFRIGERIO Y CAFETERIA	0.00	0.00	-15.00	-13.60	34.00	-19.80	-19.80	-18.90	-18.00	-19.80	-18.90	-16.20	-126.00
611305005	AV. FLETES Y ACARREOS	2,060.75	2,534.80	3,139.04	1,185.15	1,000.50	2,010.80	1,567.15	1,567.15	1,943.45	1,708.85	2,003.25	2,268.65	22,989.54
611306002	AV. ATENCIONES SOCIALES	0.00	79.20	5.71	0.00	0.00	0.00	48.21	0.00	103.73	81.00	0.00	0.00	317.85
611306005	AV. FORMULARIOS	540.80	498.20	0.00	436.56	0.00	1,499.00	385.00	762.50	347.00	389.50	531.00	406.00	5,795.56
611306006	AV. GASTO VIAJE Y FERIAS	0.00	61.60	0.00	0.00	0.00	7,515.01	0.00	0.00	0.00	0.00	0.00	0.00	7,576.61
611306007	AV. GASTOS LEGALES	0.00	0.00	0.00	0.00	0.00	0.00	0.00	0.00	0.00	0.00	0.00	2,430.25	2,430.25
621101002	INTERES PAGADO	2,528.32	2,428.09	2,290.91	854.96	793.70	1,378.70	1,794.03	1,541.89	2,588.31	3,440.80	4,727.43	3,351.33	27,718.47
621101003	GASTOS BANCARIOS	1,834.26	1,358.87	1,504.17	810.72	1,280.35	1,213.34	1,421.14	1,749.07	4,564.80	2,755.60	4,510.27	6,111.39	29,113.98
621101004	RENDIMIENTO EN INVERSIONES	-10.00	-5.89	-5.78	-6.98	-7.59	-3.91	-37.70	-38.05	20.00	-6.55	-7.93	-9.60	-119.98
621101005	IVA AL GASTO	844.96	1,942.35	11,244.51	671.47	323.32	509.63	537.13	566.09	1,554.94	658.13	752.31	604.53	20,209.37
622101004	OTRAS VENTAS	0.00	0.00	0.00	0.00	0.00	0.00	0.00	4,296.66	0.00	0.00	0.00	0.00	4,296.66
622101006	OTROS INGRESOS NO OPERACIONALES	0.00	550.00	0.00	0.00	0.00	0.00	-40,000.00	-58,824.19	-4,800.00	0.00	0.00	0.00	-103,074.19



## EDANA FLORALBA

01/01/2020 a

CALLE QUITO SN Y SEGUNDA

P y

		Enero	Febrero	Marzo	Abril	Mayo	Junio	Julio	Agosto	Septiembre	Octubre	Noviembre	Diciembre	Total
622101007	GASTOS NO DEDUCIBLES	0.00	284.31	0.00	65.88	0.00	0.00	0.00	0.00	646.87	-0.04	0.00	307.13	1,304.15
623101003	GP -EDUCACION	3,762.55	0.00	0.00	0.00	0.00	0.00	0.00	0.00	0.00	3,408.03	0.00	815.75	7,986.33
623101004	GP - SALUD	412.02	107.31	1,312.64	740.86	295.70	758.37	155.30	881.15	1,794.56	426.72	491.50	-452.40	6,923.73
623101005	GP - ALIMENTACIÓN	786.84	284.54	322.01	130.87	62.15	74.51	125.94	63.81	153.60	578.44	344.90	2,173.80	5,101.41
623101006	GP -VIVIENDA	3,731.88	176.30	643.13	354.19	164.95	217.70	221.47	634.70	1,125.39	4,345.80	353.38	782.96	12,751.85
623101007	GP -VESTIIMENTA	0.00	1,327.50	0.00	0.00	0.00	1,673.10	887.07	98.36	392.34	89.25	0.00	431.95	4,899.57
	<b>Resultado</b>	<b>-88,602.26</b>	<b>-206,808.73</b>	<b>55,334.47</b>	<b>69,731.90</b>	<b>-9,139.31</b>	<b>26,592.35</b>	<b>-60,622.40</b>	<b>-81,931.08</b>	<b>4,583.93</b>	<b>-12,018.90</b>	<b>-20,434.66</b>	<b>300,810.10</b>	<b>-22,504.59</b>



## EDANA FLORALBA

CALLE QUITO SN Y SEGUNDA

TRANSVFRSAI

1	ACTIVOS		2,783,287.31
11	ACTIVO CORRIENTE		906,872.66
111	ACTIVO DISPONIBLE	181,616.97	
1111	CAJA	1,511.64	
111101	CAJA GENERAL	1,511.64	
111101002	CAJA EN TRANSITO	1,511.64	
1112	BANCOS		180,105.33
111201	CUENTAS CORRIENTES		180,105.33
111201001	PICHINCHA CTA 3353200104	119,948.96	
111201002	BANCO PRODUBANCO CTA 02005175591	-4,310.47	
111201003	ST GEORGES BANK	64,466.84	
112	ACTIVO EXIGIBLE		629,756.63
1121	CUENTAS POR COBRAR COMERCIALES		407,395.85
112102	CLIENTES DEL EXTERIOR		418,146.66
112102001	CLIENTES DEL EXTERIOR	418,146.66	
112103	CUENTAS INCOBRABLES		-10,750.81
112103001	PROVISION CUENTAS INCOBRABLES	-10,750.81	
1122	OTRAS CUENTAS POR COBRAR		28,041.09
112201	OTRAS CUENTAS POR COBRAR		28,041.09
112201001	PRESTAMOS EMPLEADOS	320.00	
112201003	OTRAS CXC	8,641.59	
112201004	NOTAS DE CREDITO DESMATERIALIZADAS	3,732.47	
112201005	PRESTAMO EMPLEADO BUITRON NATALY	15,347.03	
1124	ANTICIPO A PROVEEDORES		193,499.65
112401	ANTICIPO A PROVEEDORES		193,499.65
112401002	SERVICIOS	10,009.65	
112401003	MATERIALES	183,490.00	
1125	GARANTIAS ENTREGADAS		820.04
112501	GARANTIAS ENTREGADAS		820.04
112501001	GARANTIAS EMELNORTE	820.04	
113	ACTIVO REALIZABLE		60,357.18
1133	INVENTARIOS		60,357.18
113301	INVENTARIOS MATERIALES Y SUMINISTROS		60,357.18
113301010	APARATOS DE MEDICION	499.72	
113301020	AGROQUIMICOS	7,052.87	
113301030	MATERIALES DE SEGURIDAD INDUSTRIAL	2,623.79	
113301040	MATERIALES PARA EMPAQUE	16,998.74	
113301050	MATERIALES MANTENIMIENTO BLOQUES	8,888.73	
113301060	MATERIALES MANTENIMIENTO GENERAL	14,204.61	
113301070	MATERIAL PARA CULTIVO	9,837.46	
113301080	SUMINISTROS DE OFICINA	251.26	
114	ACTIVO PREPAGADO		35,141.88
1143	IMPUESTOS FISCALES		35,141.88
114301	RETENCIONES EN LA FUENTE		1,891.42
114301001	1% RETENCION FUENTE	26.62	
114301007	100% IVA RETENIDO	1,864.80	
114302	IVA EN COMPRAS		18,180.70
114302001	IVA COMPRAS LOCALES	18,180.70	
114303	ANTICIPO IMPUESTO A LA RENTA		15,069.76
114303001	POR AÑO	15,069.76	
12	ACTIVO FIJO		1,876,414.65
121	ACTIVO FIJO NO DEPRECIABLE		944,035.87
1218	ACTIVOS TERMINADOS		908,769.77
121800	ACTIVOS TERMINADOS		908,769.77
121800001	TERRENOS	107,608.92	
121800003	TERRENO	156,000.00	
121800004	TERRENO F5	140,460.09	
121800005	CONSTRUCCIONES GENERALES F5	54,700.76	
121800006	CASA	380,000.00	
121800007	DEPARTAMENTO	70,000.00	
1219	ACTIVO FIJO NO DEPRECIABLE		35,266.10
121901	ACTIVO FIJO EN CONSTRUCCION		35,266.10
121901003	INVERNADEROS	3,500.00	
121901004	POSTCOSECHA	1,083.00	
121901007	CONSTRUCCIONES GENERALES F5	30,683.10	



## EDANA FLORALBA

CALLE QUITO SN Y SEGUNDA

TRANSVFRSAI

122	ACTIVO FIJO DEPRECIABLE	744,479.08
1229	ACTIVOS TERMINADOS	744,479.08
122901	ACTIVOS TERMINADOS	744,479.08
122901001	INVERNADEROS	213,762.01
122901003	INSTALACIONES ELECTRICAS	6,428.57
122901004	CONSTRUCCIONES HIDRAULICAS	66,012.13
122901006	CONSTRUCCIONES GENERALES	14,875.00
122901007	EQUIPO DE COMPUTACION	13,364.08
122901008	MAQUINARIA Y EQUIPO	56,019.44
122901009	MUEBLES Y ENSERES	15,615.59
122901010	VEHICULOS	358,402.26
123	DEPRECIACION ACUMULADA	-488,371.93
1230	ACTIVOS TERMINADOS	-488,371.93
123001	ACTIVOS TERMINADOS	-488,371.93
123001001	INVERNADEROS	-153,477.86
123001003	INSTALACIONES ELECTRICAS	-3,642.76
123001004	CONSTRUCCIONES HIDRAULICAS	-38,971.34
123001006	CONSTRUCCIONES GENERALES	-10,853.20
123001007	EQUIPO DE COMPUTACION	-11,153.45
123001008	MAQUINARIA Y EQUIPO	-52,626.82
123001009	MUEBLES Y ENSERES	-15,571.08
123001010	VEHICULOS	-202,075.42
124	ACTIVO BIOLOGICO	108,736.71
1241	PLANTAS EN PRODUCCION	108,736.71
124101	PLANTAS EN PRODUCCION	108,736.71
124101001	ACT.SIEMBRAS EDANA	108,736.71
125	DEPRECIACION DE ACTIVO BIOLOGICO	-103,385.81
1250	DEPRECIACION DE ACTIVO BIOLOGICO	-103,385.81
125001	DEPRECIACION DE ACTIVO BIOLOGICO	-103,385.81
125001001	DEP. B SIEMBRAS EDANA	-103,385.81
126	ACTIVO INTANGIBLE	941,101.19
1260	ACTIVO INTANGIBLE	941,101.19
126001	ACTIVO INTANGIBLE	941,101.19
126001001	R. SIEMBRAS EDANA	941,101.19
127	AMORTIZACION DE ACTIVO INTANGIBLE	-270,180.46
1270	AMORTIZACION ACTIVO INTANGIBLE	-270,180.46
127001	AMORTIZACION ACTIVO INTANGIBLE	-270,180.46
127001001	A SIEMBRAS EDANA	-270,180.46
<b>Total ACTIVOS</b>		<b>2,783,287.31</b>

2	PASIVOS	1,574,070.21
21	PASIVO CORRIENTE	1,574,070.21
211	CUENTAS POR PAGAR	296,735.35
2112	CUENTAS POR PAGAR	188,781.90
211201	PROVEEDORES	153,087.35
211201001	PROVEEDORES LOCALES	153,087.35
211202	OTRAS CUENTAS POR PAGAR	35,694.55
211202002	OTRAS	1,007.45
211202003	TARJETA CR MASTERCARD PICHINCHA	6,876.87
211202005	TARJETA CR MASTERCARD PRODUBANCO	9,271.96
211202007	TARJETA AMERICA EXPRESS	11,110.82
211202008	TARJETA CR VISA PRODUBANCO	7,427.45
2113	ANTICIPO CLIENTES	7,169.36
211303	ANTICIPO CLIENTES	7,169.36
211303002	CLIENTE EXTERIOR	7,169.36
2114	CUENTAS POR PAGAR ACCIONISTAS	100,784.09
211404	ACCIONISTAS	100,784.09
211404001	PAUL BUITRON	100,784.09
212	PROVEEDORES PLANTAS	402,895.77
2122	PROVEEDORES PLANTAS	402,895.77
212201	REGALIAS	402,830.64
212201002	SCHREURS	14,825.67
212201003	ROZEN TANTAU	79,102.22
212201007	D.R. ECUADOR ROSES	26,448.00



## EDANA FLORALBA

CALLE QUITO SN Y SEGUNDA

TRANSVFRSAI

212201008	PLANTADOR	182,276.10	
212201014	HILSEA INVESTMENTS LIMITED	9,055.03	
212201015	NIRP ECUADOR C.LTDA	1,635.62	
212201016	DUMMEN ORANGE	89,488.00	
212204	PROVEEDOR DE SERVICIOS		65.13
212204001	AGUA	65.13	
214	OBLIGACIONES PATRONALES		379,815.16
2140	OBLIGACIONES PATRONALES		18,114.54
214001	IESS		18,114.54
214001001	PRESTAMOS	4,287.90	
214001002	APORTE PATRONAL	7,318.92	
214001003	APORTE PERSONAL	6,018.32	
214001004	FONDO DE RESERVA	489.40	
2142	SOBRESUELDO		76,955.89
214201	EMPLEADOS		76,955.89
214201001	DECIMO TERCERO	4,592.29	
214201002	DECIMO CUARTO	199.98	
214201004	VACACIONES	67,095.17	
214201005	15% PART.TRABAJADORES	5,068.45	
2143	OBLIGACIONES TRABAJADORES		6,013.60
214301	MULTAS TRABAJADORES		6,013.60
214301001	MULTAS TRABAJADORES	6,013.60	
2148	SUELDOS POR PAGAR		278,731.13
214801	SUELDOS POR PAGAR		278,731.13
214801001	SUELDOS POR PAGAR	38,621.67	
214801002	SUELDO POR PAGAR PB	59,470.82	
214801003	SUELDO POR PAGAR CA	69,552.63	
214801004	SUELDO POR PAGAR NB	36,321.74	
214801005	SUELDO POR PAGAR EB	47,620.17	
214801006	EMERGENCIA SANITARIA COVID 19	27,144.10	
215	IMPUESTOS POR PAGAR		22,140.29
2151	IMPUESTOS FISCALES		22,140.29
215103	RETENCION EN LA FUENTE		22,129.04
215103001	1% RETENCION FUENTE	122.12	
215103004	8% RETENCION FUENTE	963.23	
215103005	10% RETENCION FUENTE	60.63	
215103010	100% IVA RETENCION	19,727.51	
215103011	1.75% RETENCION FUENTE	1,190.05	
215103012	2.75% RETENCION FUENTE	65.50	
215105	IMPUESTO A LA RENTA EMPLEADOS		11.25
215105001	RENTA EMPLEADOS	11.25	
218	PASIVO LARGO PLAZO		472,483.64
2181	PASIVO LARGO PLAZO		472,483.64
218101	OBLIGACIONES LOCALES		472,483.64
218101006	PRESTAMO TERRENO PLAYA	1,587.96	
218101010	PRESTAMO PICHINCHA No 3190632	11,450.07	
218101011	PRESTAMO PICHINCHA 20190426	37,998.07	
218101012	PRESTAMO PICHINCHA 8002255917	266,354.84	
218101013	TOYOTA 3787999	12,057.03	
218101014	JEEP 3804406	42,499.43	
218101015	TERRENO F5	7,500.00	
218101016	PRESTAMO CAMIONETA 4129827-00	19,372.83	
218101017	PRESTAMO BANCO PICHINCHA 8002653809	73,663.41	
<b>Total PASIVOS</b>			<b>1,574,070.21</b>
3	PATRIMONIO		1,209,217.10
31	CAPITAL SOCIAL		86,775.46
311	CAPITAL SUSCRITO Y PAGADO		86,775.46
3111	CAPITAL SOCIAL SUSCRITO		86,775.46
311101	CAPITAL SOCIAL SUSCRITO		86,775.46
311101001	PAUL BUITRON	86,775.46	
32	APORTES FUTURAS CAPITALIZACIONES		490,227.28
321	APORTES FUTURAS CAPITALIZACIONES		490,227.28
3211	APORTES FUTURAS CAPITALIZACIONES		490,227.28

**EDANA FLORALBA**

CALLE QUITO SN Y SEGUNDA

TRANSVFRSAI

321101	APORTES FUTURAS CAPITALIZACIONES	490,227.28	
321101001	APORTES A FUTURAS CAPITALIZACIONES	490,227.28	
33	UTILIDADES RETENIDAS		73,524.10
331	UTILIDADES RETENIDAS		73,524.10
3311	UTILIDADES RETENIDAS		73,524.10
331101	UTILIDADES RETENIDAS		73,524.10
331101002	AÑO 2018	31,030.75	
331101003	AÑO 2019	27,712.46	
331101004	AÑO 2020	14,780.89	
38	PERDIDAS DEL EJERCICIO ANTERIOR		558,690.26
381	EJERCICIOS ANTERIORES		17,373.46
3811	EJERCICIOS ANTERIORES		17,373.46
381101	EJERCICIOS ANTERIORES		17,373.46
381101001	AÑO 2016	21,909.48	
381101002	AÑO 2017	-4,536.02	
382	PRESENTE EJERCICIO		541,316.80
3821	PRESENTE EJERCICIO		541,316.80
382101	PRESENTE EJERCICIO		541,316.80
382101001	PRESENTE EJERCICIO	541,316.80	
<b>Total PATRIMONIO</b>			<b>1,209,217.10</b>
<b>Total Pasivo y Patrimonio:</b>			<b>2,783,287.31</b>

---

**BITRON MANTILLA PAUL ENRIQUE****GERENTE****1713619771**

---

**GRANDA CRUZ SHIRLEY VIVIANA****CONTADOR / A****1713391223001**



## EDANA FLORALBA

CALLE QUITO SN Y SEGUNDA

TRANSVERSAL

4	INGRESOS		2,349,171.19
41	VENTAS		2,349,171.19
411	VENTAS BRUTAS		2,349,171.19
4110	VENTAS DE ROSAS		2,349,171.19
411001	VENTAS FINCA		2,349,171.19
411001001	EXPORTACIONES	2,398,690.32	
411001002	VENTAS LOCAL FLOR EXPORTACION	70.00	
411001004	CREDITOS EN VENTAS	-49,589.13	
	<b>Total:INGRESOS</b>		<b>2,349,171.19</b>
5	COSTOS		-1,337,482.44
52	COSTO DE PLANTACION		-1,337,482.44
521	COSTOS DE PLANTACION INCURRIDOS FINCA		-1,337,482.44
5210	CULTIVOS F1		-160,768.65
521001	SUELDOS Y SALARIOS		-50,877.12
521001001	PR SUELDOS Y SALARIOS	-35,445.65	
521001002	PR HORAS EXTRAS	-541.23	
521001003	PR BENEFICIOS SOCIAL	-13,914.89	
521001004	PR BENEFICIOS EMPRESARIALES	-975.35	
521002	GASTOS DE PERSONAL		-8,640.15
521002005	PR REFRIGERIOS Y CAFETERIA	-6,087.37	
521002007	PR SERV.MEDICO Y MEDICINAS	-337.60	
521002008	PR IMPLEMENT.SEG. Y UNIFORMES	-2,215.18	
521003	AGROQUIMICOS		-24,762.58
521003001	PR FUNGICIDAS	-6,518.11	
521003002	PR INSECTICIDAS	-806.77	
521003003	PR FERTILIZANTES	-17,325.85	
521003004	PR CORRECTIVOS DE SUELO	-26.61	
521003007	PR TRATAMIENTO DE AGUA	-19.56	
521003008	PR PRESERVANTES Y ACONDICIONANTES	-65.68	
521004	MATERIALES Y SUMINISTROS		-2,046.38
521004001	PR APARATOS DE MEDICION	-74.73	
521004002	PR MATERIAL DE EMPAQUE	-1,630.66	
521004003	PR HERRAMIENTAS PEQUEÑAS	-188.87	
521004004	PR IMPLEMENTOS DE CULTIVO	-47.72	
521004005	PR IMPLEMENTOS DE LIMPIEZA	-69.40	
521004006	PR SUMINISTROS DE COMPUTACION	-35.00	
521005	GASTOS DE SERVICIOS		-3,522.72
521005001	PR ANALISIS DE MUESTRAS	-764.50	
521005003	PR AGUA	-1,314.70	
521005004	PR ENERGIA ELECTRICA	-1,443.52	
521007	MANTENIMIENTO GENERAL		-58,025.68
521007001	PR INVERNADEROS	-42,597.57	
521007003	PR INSTALAC.ELECTRICAS	-482.60	
521007004	PR INSTALAC.HIDRAULICAS	-1,126.29	
521007006	PR CONSTRUCCIONES GENERALES	-8,292.75	
521007008	PR MAQUINARIA Y EQUIPO	-2,037.26	





## EDANA FLORALBA

CALLE QUITO SN Y SEGUNDA

TRANSVERSAL

521007010	PR VEHICULOS	-3,489.21
521008	DEPRECIACION	-3,610.46
521008001	PR INVERNADEROS	-3,127.86
521008006	PR CONSTRUCCIONES GENERALES	-450.00
521008008	PR MAQUINARIA Y EQUIPO	-32.60
521009	AMORTIZACION	-9,283.56
521009001	PR FOMENTO AGRICOLA	-9,283.56
5211	CULTIVOS F2	-28,391.90
521101	SUELDOS Y SALARIOS	-8,239.60
521101001	PR2. SUELDOS Y SALARIOS	-5,954.25
521101003	PR2 BENEFICIOS DE LEY	-2,285.35
521102	GASTOS DE PERSONAL	-216.50
521102005	PR2 REFRIGERIO Y CAFETERIA	-44.10
521102008	PR2 IMPLEM.SEGURIDAD Y UNIFORMES	-172.40
521103	AGROQUIMICOS	-10,831.70
521103001	PR2 FUNGICIDAS	-2,474.25
521103002	PR2 INSECTICIDAS	-365.97
521103003	PR2 FERTILIZANTES	-7,978.11
521103004	PR2 CORRECTIVOS DE SUELO	-8.87
521103007	PR2 TRATAMIENTO DE AGUA	-4.50
521104	MATERIALES Y SUMINISTROS	-14.89
521104001	PR2 APARATOS DE MEDICION	-14.89
521105	GASTOS SERVICIOS	-2,208.05
521105003	PR2 AGUA	-1,542.51
521105004	PR2 ENERGIA ELECTRICA	-665.54
521107	MANTENIMIENTO GENERAL	-1,422.81
521107004	PR2 INSTALAC. HIDRAULICAS	-76.04
521107006	PR2 CONSTRUCCIONES GENERALES	-1,346.77
521108	DEPRECIACION	-1,505.03
521108001	PR2 INVERNADEROS	-1,057.41
521108004	PR2 INSTALAC. HIDRAULICAS	-367.11
521108006	PR2 CONSTRUCCIONES GENERALES	-74.97
521108008	PR2 MAQUINARIA Y EQUIPO	-5.54
521109	AMORTIZACION	-3,953.32
521109001	PR2 FOMENTO AGRICOLA	-3,953.32
5212	CULTIVOS F3	-272,303.49
521201	SUELDOS Y SALARIOS	-127,738.78
521201001	PR3 SUELDOS Y SALARIOS	-89,301.50
521201002	PR3 HORAS EXTRAS	-91.57
521201003	PR3 BENEFICIOS DE LEY	-35,178.51
521201004	PR3 BENEFICIOS EMPRESARIALES	-3,167.20
521202	GASTOS DE PERSONAL	-8,089.19
521202005	PR3 REFRIGERIO Y CAFETERIA	-5,266.27
521202008	PR3 IMPLEM.SEGURIDAD Y UNIFORMES	-2,822.92
521203	AGROQUIMICOS	-79,138.85
521203001	PR3 FUNGICIDAS	-22,566.35
521203002	PR3 INSECTICIDAS	-4,558.23



# EDANA FLORALBA

CALLE QUITO SN Y SEGUNDA

TRANSVERSAL

521203003	PR3 FERTILIZANTES	-50,156.88
521203004	PR3 CORRECTIVOS DE SUELO	-21.69
521203007	PR3 TRATAMIENTO DE AGUA	-1,719.23
521203008	PR3 PRESERVANTES Y ACONDICIONADORES	-116.47
521204	MATERIALES Y SUMINISTROS	-1,530.19
521204001	PR3 APARATOS DE MEDICION	-40.45
521204002	PR3 MATERIAL EMPAQUE	-941.24
521204003	PR3 HERRAMIENTAS PEQUEÑAS	-467.66
521204004	PR3 IMPLEMENTOS DE CULTIVO	-17.20
521204005	PR3 IMPLEMENTOS DE LIMPIEZA	-63.64
521205	GASTOS SERVICIOS	-24,308.38
521205003	PR3 AGUA	-217.00
521205004	PR3 ENERGIA ELECTRICA	-3,012.38
521205005	PR3 FLETES Y ACARREOS	-19,479.00
521205008	PR3 VIGILANCIA Y GUARDIANIA	-1,600.00
521207	MANTENIMIENTO GENERAL	-9,426.79
521207001	PR3 INVERNADERO	-3,014.32
521207003	PR3 INSTALAC.ELECTRICAS	-1,032.06
521207004	PR3 INSTALAC. HIDRAULICAS	-362.23
521207006	PR3 CONSTRUCCIONES GENERALES	-4,426.00
521207008	PR3 MAQUINARIA Y EQUIPO	-592.18
521208	DEPRECIACION	-9,501.18
521208001	PR3 INVERNADEROS	-7,075.11
521208004	PR3 INSTALAC. HIDRAULICAS	-2,031.39
521208006	PR3 CONSTRUCCIONES GENERALES	-74.97
521208008	PR3 MAQUINARIA Y EQUIPO	-319.71
521209	AMORTIZACION	-12,570.13
521209001	PR3 FOMENTO AGRICOLA	-12,570.13
521301001	PR4 SUELDOS Y SALARIOS	-73,651.60
521301002	PR4 HORAS EXTRAS	-150.53
521301003	PR4 BENEFICIOS DE LEY	-26,971.32
521301004	PR4 BENEFICIOS EMPRESARIALES	-1,383.10
521302005	PR4 REFRIGERIO Y CAFETERIA	-3,732.16
521302008	PR4 IMPLEMENT.SEG. Y UNIFORMES	-1,493.23
521303001	PR4 FUNGICIDAS	-18,358.90
521303003	PR4 FERTILIZANTES	-46,293.71
521304001	PR4 APARATOS DE MEDICION	-52.81
521304002	PR4 MATERIAL DE EMPAQUE	-32.37
521304003	PR4 HERRAMIENTAS PEQUEÑAS	-194.49
521304004	PR4 IMPLEMENTOS DE CULTIVO	-988.69
521304007	PR4 SUMINISTROS OF. Y PAPELERIA	-11.00
521305004	PR4 ENERGIA ELECTRICA	-3,390.35
521305005	PR4 FLETES Y ACARREOS	-12,019.00
521305006	PR4 LIMPIEZA Y ASEO	-27.46
521305008	PR4 VIGILANCIA Y GUARDIANIA	-200.00
521307001	PR4 INVERNADEROS	-1,948.64
521307003	PR4 INSTALAC. ELECTRICAS	-178.50



# EDANA FLORALBA

CALLE QUITO SN Y SEGUNDA

TRANSVERSA

521307004	PR4 INSTALAC. HIDRAULICAS	-764.27
521307006	PR4 CONSTRUCCIONES GENERALES	-3,077.72
521307008	PR4 MAQUINARIA Y EQUIPO	-433.69
521308001	PR4 INVERNADEROS	-5,449.27
521308004	PR4 INSTALAC. HIDRAULICAS	-701.55
521308006	PR4 CONSTRUCCIONES GENERALES	-74.97
521308008	PR4 MAQUINARIA Y EQUIPO	-359.15
521308009	PR4 MUEBLES Y ENSERES	-399.96
521309001	PR4 FOMENTO AGRICOLA	-7,601.20
5214	POSTCOSECHA	-453,294.90
521401	SUELDOS Y SALARIOS	-183,936.07
521401001	PC. SUELDOS Y SALARIOS	-109,850.33
521401002	PC. HORAS EXTRAS	-24,010.80
521401003	PC. BENEFICIOS DE LEY	-46,357.21
521401004	PC. BENEFICIOS EMPRESARIALES	-3,717.73
521402	GASTOS DE PERSONAL	-6,109.27
521402005	PC. REFRIGERIO Y CAFETERIA	-3,419.49
521402007	PC. SERVICIO MEDICO Y MEDICINAS	-336.25
521402008	PC. IMPLEMENT.SEG. Y UNIFORMES	-2,353.53
521403	AGROQUIMICOS	-52,256.19
521403001	PC. FUNGICIDAS	-34,020.92
521403002	PC. INSECTICIDAS	-1,707.41
521403003	PC. FERTILIZANTES	-12,003.04
521403008	PC. PRESERVANTES Y ACONDICIONANTES	-4,524.82
521404	MATERIALES Y SUMINISTROS	-191,113.53
521404001	PC. APARATOS DE MEDICION	-88.55
521404002	PC. MATERIAL DE EMPAQUE	-190,452.53
521404003	PC. HERRAMIENTAS PEQUEÑAS	-239.18
521404004	PC. IMPLEMENTOS DE CULTIVO	-153.94
521404005	PC. IMPLEMENTOS DE LIMPIEZA	-179.33
521405	GASTOS DE SERVICIOS	-11,786.19
521405004	PC. ENERGIA ELECTRICA	-5,353.19
521405005	PC. FLETES Y ACARREOS	-6,433.00
521406	GASTOS GENERALES	-3,234.70
521406008	PC. HONORARIOS PROFESIONALES	-2,700.00
521406013	PC. SERVICIOS OCASIONALES	-534.70
521407	MANTENIMIENTO GENERAL	-3,765.50
521407003	PC. INSTALAC. ELECTRICAS	-116.28
521407006	PC. CONSTRUCCIONES GENERALES	-2,627.98
521407008	PC. MAQUINARIA Y EQUIPO	-1,021.24
521408	DEPRECIACION	-1,093.45
521408006	PC. CONSTRUCCIONES GENERALES	-440.64
521408008	PC. MAQUINARIA Y EQUIPO	-652.81
521504001	T. TINTES POLVO LIQUIDO	-4,291.86
521504002	T. MATERIAL DE EMPAQUE	-83.94
521601001	PR5 SUELDOS Y SALARIOS	-61,850.77
521601002	PR5 HORAS EXTRAS	-56.03



# EDANA FLORALBA

CALLE QUITO SN Y SEGUNDA

TRANSVERSA

521601003	PR5 BENEFICIOS DE LEY	-15,272.23
521602005	PR5 REFRIGERIO Y CAFETERIA	-4,353.31
521602008	PR5 IMPLEMENT.SEG. Y UNIFORMES	-1,306.72
521603001	PR5 FUNGICIDAS	-11,301.08
521603002	PR5 INSECTICIDAS	-3,825.25
521603003	PR5 FERTILIZANTES	-31,452.40
521604001	PR5 APARATOS DE MEDICION	-24.00
521604002	PR5 MATERIAL DE EMPAQUE	-411.29
521604003	PR5 HERRAMIENTAS PEQUEÑAS	-32.10
521604004	PR5 IMPLEMENTOS DE CULTIVO	-947.60
521605003	PR5 AGUA	-61.35
521605004	PR5 ENERGIA ELECTRICA	-3,702.24
521605005	PR5 FLETES Y ACARREOS	-10,271.50
521605006	PR5 LIMPIEZA Y ASEO	-41.66
521605008	PR5 VIGILANCIA Y GUARDIANIA	-1,800.00
521607001	PR5 INVERNADEROS	-41,062.63
521607003	PR5 INSTALAC. ELECTRICAS	-1,817.46
521607004	PR5 INSTALAC. HIDRAULICAS	-83.83
521607006	PR5 CONSTRUCCIONES GENERALES	-8,482.80
521607008	PR5 MAQUINARIA Y EQUIPO	-542.10
521608003	PR5 INSTALAC. ELECTRICAS	-964.26
521608004	PR5 INSTALAC. HIDRAULICAS	-447.90
521609001	PR5 FOMENTO AGRICOLA	-8,297.55
<b>Total:COSTOS</b>		<b>-1,337,482.44</b>
6	GASTOS GENERALES	-470,371.95
61	GASTOS ADMINISTRATIVOS	-385,993.53
611	GASTOS ADMINISTRATIVOS	-385,993.53
6110	ADMINISTRACION DE PRODUCCION	-45,666.38
611001	SUELDOS Y SALARIOS	-45,705.08
611001001	AP. SUELDOS Y SALARIOS	-31,825.37
611001002	AP. HORAS EXTRAS	-40.48
611001003	AP. BENEFICIOS DE LEY	-11,139.23
611001004	AP. BENEFICIOS EMPRESARIALES	-2,700.00
611002	GASTOS DE PERSONAL	38.70
611002005	AP. REFRIGERIOS Y CAFETERIA	38.70
6112	ADMINISTRACION GENERAL	-283,521.42
611201	SUELDOS Y SALARIOS	-153,146.52
611201001	AG. SUELDOS Y SALARIOS	-89,691.66
611201003	AG. BENEFICIOS SOCIALES	-49,109.66
611201004	AG. BENEFICIOS EMPRESARIALES	-14,345.20
611202	GASTOS PERSONAL	-7,461.28
611202002	AG. FESTEJOS Y AGASAJOS	-713.23
611202005	AG. REFRIGERIOS Y CAFETERIA	-3,996.03
611202006	AG. SEGURO VIDA Y ACCIDENTES	-1,059.44
611202007	AG. SERV. MEDICO Y MEDICINAS	-882.48
611202008	AG. IMPLEMENT.SEG. Y UNIFORMES	-810.10



# EDANA FLORALBA

CALLE QUITO SN Y SEGUNDA

TRANSVERSAL

611204	MATERIALES Y SUMINSITROS	-2,061.83
611204002	AG. MATERIAL DE EMPAQUE	-15.56
611204003	AG. HERRAMIENTAS PEQUEÑAS	-35.03
611204005	AG. IMPLEMENTOS DE LIMPIEZA	-81.93
611204006	AG. SUMINIST. DE COMPUTACION	-502.00
611204007	AG. SUMINIST. DE OF. Y PAPELERIA	-1,427.31
611205	GASTOS DE SERVICIOS	-4,412.76
611205004	AG. ENERGIA ELECTRICA	-1,443.49
611205006	AG. FLETES Y ACARREOS	-815.00
611205007	AG. LIMPIEZA Y ASEO	-637.87
611205008	AG. TELEFONO Y COMUNICACION	-1,516.40
611206	GASTOS GENERALES	-32,433.96
611206002	AG. ATENCIONES SOCIALES	-25.00
611206003	AG. CONTRIBUCIONES	-655.60
611206007	AG. GASTOS LEGALES	-3,892.96
611206008	AG. HONORARIOS PROFESIONALES	-15,929.80
611206010	AG. MOVILIZACION	-2,658.41
611206011	AG. PUBLICIDAD	-109.00
611206012	AG. SEGUROS ACTIVOS	-9,163.19
611207	MANTENIMIENTO GENERAL	-50,343.67
611207001	AG. ANIMALES FINCA	-15,717.07
611207003	AG. INSTALAC. ELECTRICAS	-38.70
611207006	AG. CONSTRUCCIONES GENERALES	-456.00
611207007	AG. EQUIPO DE OFICINA	-371.25
611207008	AG. EQUIPO DE COMPUTACION	-525.00
611207009	AG. MAQUINARIA Y EQUIPO	-90.67
611207010	AG. MUEBLES Y ENSERES	-145.00
611207011	AG. VEHICULOS	-32,999.98
611208	DEPRECIACION	-33,661.40
611208010	AG. VEHICULOS	-33,661.40
6113	GASTOS DE VENTA	-56,805.73
611301	SUELDOS Y SALARIOS	-21,249.09
611301001	AV. SUELDOS Y SALARIOS	-14,400.00
611301003	AV. BENEFICIOS DE LEY	-5,049.09
611301004	AV. BENEFICIOS EMPRESARIALES	-1,800.00
611302	GASTOS DE PERSONAL	130.50
611302005	AV. REFRIGERIO Y CAFETERIA	130.50
611305	GASTOS DE SERVICIOS	-22,057.60
611305004	AV. ENERGIA ELECTRICA	-152.95
611305005	AV. FLETES Y ACARREOS	-21,904.65
611306	GASTOS GENERALES	-13,509.54
611306002	AV. ATENCIONES SOCIALES	-17.89
611306005	AV. FORMULARIOS	-3,801.00
611306006	AV. GASTO VIAJE Y FERIAS	-9,690.65
611307	MANTENIMIENTO GENERAL	-120.00
611307010	AV. MUEBLES Y ENSERES	-120.00
62	GASTOS NO OPERACIONALES	-84,378.42

**EDANA FLORALBA**

CALLE QUITO SN Y SEGUNDA

TRANSVERSAL

621	MOVIMIENTO FINANCIERO	-64,819.19
6211	MOVIMIENTO FINANCIERO	-64,819.19
621101	INTERESES	-64,819.19
621101001	INTERES GANADO	-90.28
621101002	INTERES PAGADO	-35,277.49
621101003	GASTOS BANCARIOS	-22,295.99
621101004	RENDIMIENTO EN INVERSIONES	80.88
621101005	IVA AL GASTO	-7,236.31
622	OTROS INGRESOS/GASTOS	-912.96
6221	OTROS INGRESOS/GASTOS	-912.96
622101	OTROS INGRESOS/GASTOS	-912.96
622101006	OTROS INGRESOS NO OPERACIONALES	500.00
622101007	GASTOS NO DEDUCIBLES	-1,412.96
623	DEDUCCIONES	-18,646.27
6231	DEDUCCIONES	-18,646.27
623101	GASTOS PERSONALES	-18,646.27
623101003	GP -EDUCACION	-494.98
623101004	GP - SALUD	-3,630.12
623101005	GP - ALIMENTACIÓN	-2,567.29
623101006	GP -VIVIENDA	-7,433.70
623101007	GP -VESTIIMENTA	-4,491.17
623101009	GP -ARTE Y CULTURA	-29.01
<b>Total:GASTOS GENERALES</b>		<b>-470,371.95</b>

**UTILIDAD / PERDIDA 541,316.80****BUITRON MANTILLA PAUL  
ENRIQUEGERENTE****1713619771****GRANDA CRUZ SHIRLEY****VIVIANA****1713391223001**



## EDANA FLORALBA

01/01/2021 a

CALLE QUITO SN Y SEGUNDA

Py

	Enero	Febrero	Marzo	Abril	Mayo	Junio	Julio	Agosto	Septiembre	Octubre	Noviembre	Diciembre	Total	
411001001	EXPORTACIONES	-225,496.38	-340,393.28	-213,542.90	-319,454.85	-248,206.07	-205,176.53	-249,135.23	-310,373.49	-286,911.59	0.00	0.00	0.00	-2,398,690.32
411001002	VENTAS LOCAL FLOR EXPORTACION	0.00	-70.00	0.00	0.00	0.00	0.00	0.00	0.00	0.00	0.00	0.00	0.00	-70.00
411001004	CREDITOS EN VENTAS	4,725.86	8,226.40	6,321.30	3,656.30	3,826.75	8,001.98	4,799.64	6,210.11	3,820.79	0.00	0.00	0.00	49,589.13
521001001	PR SUELDOS Y SALARIOS	3,456.21	3,710.58	3,700.58	3,670.58	3,650.58	3,740.58	3,626.92	4,934.81	4,954.81	0.00	0.00	0.00	35,445.65
521001002	PR HORAS EXTRAS	83.63	66.90	60.21	46.83	91.32	60.21	26.76	60.21	45.16	0.00	0.00	0.00	541.23
521001003	PR BENEFICIOS SOCIAL	1,266.07	1,355.13	1,352.92	1,346.08	1,373.00	1,386.36	1,437.28	2,591.49	1,806.56	0.00	0.00	0.00	13,914.89
521001004	PR BENEFICIOS EMPRESARIALES	170.35	83.90	125.30	96.10	95.20	96.60	88.70	94.00	125.20	0.00	0.00	0.00	975.35
521002005	PR REFRIGERIOS Y CAFETERIA	547.20	879.61	447.30	865.80	951.30	957.60	664.38	315.18	459.00	0.00	0.00	0.00	6,087.37
521002007	PR SERV.MEDICO Y MEDICINAS	0.00	337.60	0.00	0.00	0.00	0.00	0.00	0.00	0.00	0.00	0.00	0.00	337.60
521002008	PR IMPLEMENT.SEG. Y UNIFORMES	50.28	507.73	89.73	867.78	159.94	0.00	50.61	122.38	366.73	0.00	0.00	0.00	2,215.18
521003001	PR FUNGICIDAS	673.94	764.65	860.44	1,084.79	356.81	592.03	795.22	692.82	697.41	0.00	0.00	0.00	6,518.11
521003002	PR INSECTICIDAS	80.40	61.77	93.41	251.37	41.67	40.21	25.77	96.51	115.66	0.00	0.00	0.00	806.77
521003003	PR FERTILIZANTES	2,040.60	1,400.27	2,058.31	1,689.71	2,472.12	2,255.56	1,758.14	2,127.65	1,523.49	0.00	0.00	0.00	17,325.85
521003004	PR CORRECTIVOS DE SUELO	0.00	0.00	0.00	0.00	0.00	0.00	0.00	0.00	26.61	0.00	0.00	0.00	26.61
521003007	PR TRATAMIENTO DE AGUA	0.00	0.00	2.16	17.40	0.00	0.00	0.00	0.00	0.00	0.00	0.00	0.00	19.56
521003008	PR PRESERVANTES Y ACONDICIONAN	0.00	0.00	0.00	0.00	0.00	0.00	65.68	0.00	0.00	0.00	0.00	0.00	65.68
521004001	PR APARATOS DE MEDICION	16.20	17.67	0.00	0.00	12.00	0.00	28.86	0.00	0.00	0.00	0.00	0.00	74.73
521004002	PR MATERIAL DE EMPAQUE	218.53	264.31	39.11	96.58	264.16	151.73	287.43	219.49	89.32	0.00	0.00	0.00	1,630.66
521004003	PR HERRAMIENTAS PEQUEÑAS	99.16	6.20	3.88	0.00	6.58	0.00	15.16	57.89	0.00	0.00	0.00	0.00	188.87
521004004	PR IMPLEMENTOS DE CULTIVO	36.08	0.00	0.00	0.00	8.12	0.00	0.00	3.52	0.00	0.00	0.00	0.00	47.72
521004005	PR IMPLEMENTOS DE LIMPIEZA	38.00	1.40	1.88	2.04	5.62	0.00	2.02	18.44	0.00	0.00	0.00	0.00	69.40
521004006	PR SUMINISTROS DE COMPUTACION	0.00	0.00	0.00	0.00	0.00	35.00	0.00	0.00	0.00	0.00	0.00	0.00	35.00
521005001	PR ANALISIS DE MUESTRAS	0.00	0.00	0.00	0.00	0.00	0.00	0.00	0.00	764.50	0.00	0.00	0.00	764.50
521005003	PR AGUA	0.00	0.14	0.00	220.50	0.00	486.56	0.40	163.80	443.30	0.00	0.00	0.00	1,314.70
521005004	PR ENERGIA ELECTRICA	157.49	152.95	80.50	153.23	154.28	237.61	175.25	191.89	140.32	0.00	0.00	0.00	1,443.52
521007001	PR INVERNADEROS	164.76	14.28	189.62	7,364.16	33,917.61	420.00	474.52	52.62	0.00	0.00	0.00	0.00	42,597.57
521007003	PR INSTALAC.ELECTRICAS	0.00	0.00	0.00	0.00	116.44	0.90	10.14	355.12	0.00	0.00	0.00	0.00	482.60
521007004	PR INSTALAC.HIDRAULICAS	108.79	165.75	110.23	109.19	109.11	186.24	108.79	117.21	110.98	0.00	0.00	0.00	1,126.29
521007006	PR CONSTRUCCIONES GENERALES	632.38	840.47	953.18	2,362.18	2,486.94	265.60	0.00	338.00	414.00	0.00	0.00	0.00	8,292.75
521007008	PR MAQUINARIA Y EQUIPO	276.00	121.80	75.24	64.61	181.41	25.35	95.96	103.77	1,093.12	0.00	0.00	0.00	2,037.26
521007010	PR VEHICULOS	337.38	277.24	216.09	295.08	188.41	254.51	1,245.03	412.94	262.53	0.00	0.00	0.00	3,489.21
521008001	PR INVERNADEROS	347.54	347.54	347.54	347.54	347.54	347.54	347.54	347.54	347.54	0.00	0.00	0.00	3,127.86
521008006	PR CONSTRUCCIONES GENERALES	50.00	50.00	50.00	50.00	50.00	50.00	50.00	50.00	50.00	0.00	0.00	0.00	450.00
521008008	PR MAQUINARIA Y EQUIPO	32.60	0.00	0.00	0.00	0.00	0.00	0.00	0.00	0.00	0.00	0.00	0.00	32.60
521009001	PR FOMENTO AGRICOLA	620.89	620.89	920.89	1,185.39	1,287.10	1,087.10	1,187.10	1,187.10	1,187.10	0.00	0.00	0.00	9,283.56
521101001	PR2. SUELDOS Y SALARIOS	802.82	802.82	802.82	802.82	802.82	735.92	401.41	401.41	401.41	0.00	0.00	0.00	5,954.25









## EDANA FLORALBA

01/01/2021 a

CALLE QUITO SN Y SEGUNDA

Py

		Enero	Febrero	Marzo	Abril	Mayo	Junio	Julio	Agosto	Septiembre	Octubre	Noviembre	Diciembre	Total
521205004	PR3 ENERGIA ELECTRICA	326.09	319.45	338.95	334.97	345.61	336.03	348.13	352.56	310.59	0.00	0.00	0.00	3,012.38
521205005	PR3 FLETES Y ACARREOS	2,148.00	2,586.00	2,010.00	2,371.00	2,540.00	2,125.00	1,885.00	1,823.00	1,991.00	0.00	0.00	0.00	19,479.00
521205008	PR3 VIGILANCIA Y GUARDIANIA	200.00	200.00	200.00	200.00	200.00	200.00	0.00	200.00	200.00	0.00	0.00	0.00	1,600.00
521207001	PR3 INVERNADERO	37.02	243.74	17.59	70.01	12.64	30.92	714.59	1,863.05	24.76	0.00	0.00	0.00	3,014.32
521207003	PR3 INSTALAC.ELECTRICAS	8.62	1,009.16	2.64	1.96	2.70	0.90	1.84	4.24	0.00	0.00	0.00	0.00	1,032.06
521207004	PR3 INSTALAC. HIDRAULICAS	1.48	282.66	0.00	0.00	0.00	76.05	0.24	1.08	0.72	0.00	0.00	0.00	362.23
521207006	PR3 CONSTRUCCIONES GENERALES	23.84	1,607.83	1,385.47	231.66	57.25	40.00	150.00	926.81	3.14	0.00	0.00	0.00	4,426.00
521207008	PR3 MAQUINARIA Y EQUIPO	118.41	181.30	34.44	48.02	17.08	83.51	72.56	17.44	19.42	0.00	0.00	0.00	592.18
521208001	PR3 INVERNADEROS	755.29	755.29	755.29	755.29	755.29	755.29	755.29	1,032.79	755.29	0.00	0.00	0.00	7,075.11
521208004	PR3 INSTALAC. HIDRAULICAS	225.71	225.71	225.71	225.71	225.71	225.71	225.71	225.71	225.71	0.00	0.00	0.00	2,031.39
521208006	PR3 CONSTRUCCIONES GENERALES	8.33	8.33	8.33	8.33	8.33	8.33	8.33	8.33	8.33	0.00	0.00	0.00	74.97
521208008	PR3 MAQUINARIA Y EQUIPO	81.31	29.80	29.80	29.80	29.80	29.80	29.80	29.80	29.80	0.00	0.00	0.00	319.71
521209001	PR3 FOMENTO AGRICOLA	358.12	358.12	2,116.72	2,116.72	1,968.62	1,268.62	1,461.07	1,461.07	1,461.07	0.00	0.00	0.00	12,570.13
521301001	PR4 SUELDOS Y SALARIOS	8,166.65	7,872.29	8,494.40	8,347.69	8,298.62	8,057.77	8,245.10	7,990.88	8,178.20	0.00	0.00	0.00	73,651.60
521301002	PR4 HORAS EXTRAS	150.53	0.00	0.00	0.00	0.00	0.00	0.00	0.00	0.00	0.00	0.00	0.00	150.53
521301003	PR4 BENEFICIOS DE LEY	3,005.08	2,858.45	3,061.01	3,018.11	3,007.33	2,911.44	3,241.72	2,894.67	2,973.51	0.00	0.00	0.00	26,971.32
521301004	PR4 BENEFICIOS EMPRESARIALES	190.00	190.00	179.60	159.30	135.30	140.10	137.40	125.40	126.00	0.00	0.00	0.00	1,383.10
521302005	PR4 REFRIGERIO Y CAFETERIA	387.42	106.66	359.68	436.82	471.85	536.60	602.80	454.20	376.13	0.00	0.00	0.00	3,732.16
521302008	PR4 IMPLEMENT.SEG. Y UNIFORMES	172.22	144.00	149.11	73.24	349.96	96.05	105.82	161.04	241.79	0.00	0.00	0.00	1,493.23
521303001	PR4 FUNGICIDAS	2,847.04	2,879.21	1,908.93	1,940.55	2,028.89	1,531.03	2,720.99	933.77	1,568.49	0.00	0.00	0.00	18,358.90
521303003	PR4 FERTILIZANTES	3,523.52	5,578.56	4,971.06	3,925.78	4,515.25	4,625.57	10,209.22	4,301.32	4,643.43	0.00	0.00	0.00	46,293.71
521304001	PR4 APARATOS DE MEDICION	0.00	0.00	0.00	40.81	0.00	0.00	0.00	12.00	0.00	0.00	0.00	0.00	52.81
521304002	PR4 MATERIAL DE EMPAQUE	0.00	0.00	17.68	0.00	0.00	0.00	4.01	10.68	0.00	0.00	0.00	0.00	32.37
521304003	PR4 HERRAMIENTAS PEQUEÑAS	6.02	6.02	49.12	0.00	39.44	41.55	0.00	15.96	36.38	0.00	0.00	0.00	194.49
521304004	PR4 IMPLEMENTOS DE CULTIVO	82.18	79.47	103.10	213.89	-146.15	280.38	94.46	130.54	150.82	0.00	0.00	0.00	988.69
521304007	PR4 SUMINISTROS OF. Y PAPELERIA	5.50	0.00	0.00	0.00	0.00	0.00	0.00	5.50	0.00	0.00	0.00	0.00	11.00
521305004	PR4 ENERGIA ELECTRICA	376.21	413.85	365.27	386.01	367.82	394.39	355.26	375.72	355.82	0.00	0.00	0.00	3,390.35
521305005	PR4 FLETES Y ACARREOS	1,294.00	1,742.00	1,268.00	1,083.00	1,328.00	1,281.00	957.00	1,441.00	1,625.00	0.00	0.00	0.00	12,019.00
521305006	PR4 LIMPIEZA Y ASEO	0.00	3.82	8.92	0.38	1.06	0.00	5.86	3.66	3.76	0.00	0.00	0.00	27.46
521305008	PR4 VIGILANCIA Y GUARDIANIA	0.00	0.00	0.00	0.00	0.00	0.00	200.00	0.00	0.00	0.00	0.00	0.00	200.00
521307001	PR4 INVERNADEROS	5.28	19.00	11.21	259.76	4.98	338.50	1,268.17	23.28	18.46	0.00	0.00	0.00	1,948.64
521307003	PR4 INSTALAC. ELECTRICAS	1.60	0.88	1.68	0.98	3.86	0.00	0.00	0.00	169.50	0.00	0.00	0.00	178.50
521307004	PR4 INSTALAC. HIDRAULICAS	2.56	265.88	0.00	0.22	0.00	95.38	9.15	384.86	6.22	0.00	0.00	0.00	764.27
521307006	PR4 CONSTRUCCIONES GENERALES	313.66	0.00	203.45	703.50	943.00	60.00	846.34	7.77	0.00	0.00	0.00	0.00	3,077.72
521307008	PR4 MAQUINARIA Y EQUIPO	58.09	30.95	226.66	8.58	10.56	15.87	18.38	28.82	35.78	0.00	0.00	0.00	433.69
521308001	PR4 INVERNADEROS	561.03	561.03	561.03	561.03	561.03	561.03	961.03	561.03	561.03	0.00	0.00	0.00	5,449.27



## EDANA FLORALBA

01/01/2021 a

CALLE QUITO SN Y SEGUNDA

Py

		Enero	Febrero	Marzo	Abril	Mayo	Junio	Julio	Agosto	Septiembre	Octubre	Noviembre	Diciembre	Total
521308004	PR4 INSTALAC. HIDRAULICAS	77.95	77.95	77.95	77.95	77.95	77.95	77.95	77.95	77.95	0.00	0.00	0.00	701.55
521308006	PR4 CONSTRUCCIONES GENERALES	8.33	8.33	8.33	8.33	8.33	8.33	8.33	8.33	8.33	0.00	0.00	0.00	74.97
521308008	PR4 MAQUINARIA Y EQUIPO	47.15	39.00	39.00	39.00	39.00	39.00	39.00	39.00	39.00	0.00	0.00	0.00	359.15
521308009	PR4 MUEBLES Y ENSERES	44.44	44.44	44.44	44.44	44.44	44.44	44.44	44.44	44.44	0.00	0.00	0.00	399.96
521309001	PR4 FOMENTO AGRICOLA	0.00	0.00	895.60	895.60	1,342.00	1,042.00	1,142.00	1,142.00	1,142.00	0.00	0.00	0.00	7,601.20
521401001	PC. SUELDOS Y SALARIOS	12,205.96	12,416.94	12,122.57	12,115.54	11,941.59	12,062.01	11,580.33	12,562.20	12,843.19	0.00	0.00	0.00	109,850.33
521401002	PC. HORAS EXTRAS	2,807.97	3,741.88	657.55	5,150.88	2,883.35	981.35	3,315.75	2,966.83	1,505.24	0.00	0.00	0.00	24,010.80
521401003	PC. BENEFICIOS DE LEY	5,314.64	5,565.95	4,044.67	5,892.12	5,138.66	4,644.74	5,454.76	5,324.28	4,977.39	0.00	0.00	0.00	46,357.21
521401004	PC. BENEFICIOS EMPRESARIALES	295.00	295.00	415.00	295.00	315.00	445.00	345.00	904.53	408.20	0.00	0.00	0.00	3,717.73
521402005	PC. REFRIGERIO Y CAFETERIA	497.75	403.20	-202.50	-17.10	989.05	295.20	161.82	856.52	435.55	0.00	0.00	0.00	3,419.49
521402007	PC. SERVICIO MEDICO Y MEDICINAS	0.00	336.25	0.00	0.00	0.00	0.00	0.00	0.00	0.00	0.00	0.00	0.00	336.25
521402008	PC. IMPLEMENT.SEG. Y UNIFORMES	424.33	341.70	123.21	184.61	421.37	70.33	282.20	295.60	210.18	0.00	0.00	0.00	2,353.53
521403001	PC. FUNGICIDAS	4,192.75	3,977.10	2,867.45	3,628.14	3,695.57	2,870.57	4,873.17	4,070.60	3,845.57	0.00	0.00	0.00	34,020.92
521403002	PC. INSECTICIDAS	282.52	195.08	161.26	176.85	156.30	143.85	220.56	198.00	172.99	0.00	0.00	0.00	1,707.41
521403003	PC. FERTILIZANTES	1,070.36	1,290.99	1,155.10	1,437.35	1,509.05	999.28	1,502.15	1,500.75	1,538.01	0.00	0.00	0.00	12,003.04
521403008	PC. PRESERVANTES Y ACONDICIONAN	284.75	1,351.02	246.14	336.07	99.17	587.41	132.66	76.92	1,410.68	0.00	0.00	0.00	4,524.82
521404001	PC. APARATOS DE MEDICION	0.00	0.00	0.00	0.00	88.55	0.00	0.00	0.00	0.00	0.00	0.00	0.00	88.55
521404002	PC. MATERIAL DE EMPAQUE	19,234.05	21,057.08	15,458.80	24,787.97	23,497.02	15,910.46	22,277.27	22,566.14	25,663.74	0.00	0.00	0.00	190,452.53
521404003	PC. HERRAMIENTAS PEQUEÑAS	35.45	8.55	2.85	56.12	12.91	71.03	11.90	40.37	0.00	0.00	0.00	0.00	239.18
521404004	PC. IMPLEMENTOS DE CULTIVO	148.30	0.00	0.00	0.00	0.00	0.00	0.00	5.64	0.00	0.00	0.00	0.00	153.94
521404005	PC. IMPLEMENTOS DE LIMPIEZA	9.64	40.35	4.73	22.28	12.13	18.07	40.26	23.83	8.04	0.00	0.00	0.00	179.33
521405004	PC. ENERGIA ELECTRICA	586.20	624.93	338.89	588.50	627.12	633.87	657.27	750.69	545.72	0.00	0.00	0.00	5,353.19
521405005	PC. FLETES Y ACARREOS	560.00	586.00	532.00	554.00	522.00	650.00	1,935.00	524.00	570.00	0.00	0.00	0.00	6,433.00
521406008	PC. HONORARIOS PROFESIONALES	300.00	300.00	300.00	300.00	300.00	300.00	300.00	300.00	300.00	0.00	0.00	0.00	2,700.00
521406013	PC. SERVICIOS OCASIONALES	0.00	154.24	0.00	0.00	0.00	68.89	177.89	133.68	0.00	0.00	0.00	0.00	534.70
521407003	PC. INSTALAC. ELECTRICAS	87.86	1.81	0.00	0.00	8.34	12.50	5.77	0.00	0.00	0.00	0.00	0.00	116.28
521407006	PC. CONSTRUCCIONES GENERALES	947.15	216.53	0.00	202.00	39.68	531.91	392.08	298.26	0.37	0.00	0.00	0.00	2,627.98
521407008	PC. MAQUINARIA Y EQUIPO	16.12	802.76	0.00	180.00	0.00	8.88	9.27	0.00	4.21	0.00	0.00	0.00	1,021.24
521408006	PC. CONSTRUCCIONES GENERALES	48.96	48.96	48.96	48.96	48.96	48.96	48.96	48.96	48.96	0.00	0.00	0.00	440.64
521408008	PC. MAQUINARIA Y EQUIPO	101.53	68.91	68.91	68.91	68.91	68.91	68.91	68.91	68.91	0.00	0.00	0.00	652.81
521504001	T. TINTES POLVO LIQUIDO	603.31	829.04	433.37	160.70	308.98	345.19	405.72	693.43	512.12	0.00	0.00	0.00	4,291.86
521504002	T. MATERIAL DE EMPAQUE	4.77	8.58	0.00	18.64	11.04	4.10	3.80	27.01	6.00	0.00	0.00	0.00	83.94
521601001	PR5 SUELDOS Y SALARIOS	6,414.11	6,521.15	6,521.15	6,775.38	6,922.56	6,735.07	7,307.07	7,280.31	7,373.97	0.00	0.00	0.00	61,850.77
521601002	PR5 HORAS EXTRAS	0.00	30.94	5.02	15.05	0.00	5.02	0.00	0.00	0.00	0.00	0.00	0.00	56.03
521601003	PR5 BENEFICIOS DE LEY	1,601.95	1,628.08	1,624.83	1,678.98	1,707.72	1,699.26	1,754.29	1,754.30	1,822.82	0.00	0.00	0.00	15,272.23
521602005	PR5 REFRIGERIO Y CAFETERIA	643.91	287.57	575.69	850.94	-108.90	452.70	561.60	426.60	663.20	0.00	0.00	0.00	4,353.31





## EDANA FLORALBA

01/01/2021 a

CALLE QUITO SN Y SEGUNDA

Py

	Enero	Febrero	Marzo	Abril	Mayo	Junio	Julio	Agosto	Septiembre	Octubre	Noviembre	Diciembre	Total
611204005	AG. IMPLEMENTOS DE LIMPIEZA	50.83	0.00	0.00	20.32	0.00	0.00	10.78	0.00	0.00	0.00	0.00	81.93
611204006	AG. SUMINIST. DE COMPUTACION	0.00	0.00	99.00	0.00	35.00	163.00	205.00	0.00	0.00	0.00	0.00	502.00
611204007	AG. SUMINIST. DE OF. Y PAPELERIA	419.10	32.00	0.00	217.27	428.00	0.00	197.89	133.05	0.00	0.00	0.00	1,427.31
611205004	AG. ENERGIA ELECTRICA	157.48	152.94	80.51	153.24	154.27	237.60	175.24	191.89	140.32	0.00	0.00	1,443.49
611205006	AG. FLETES Y ACARREOS	332.00	195.00	0.00	0.00	0.00	288.00	0.00	0.00	0.00	0.00	0.00	815.00
611205007	AG. LIMPIEZA Y ASEO	0.00	35.61	61.50	1.73	263.00	32.13	28.63	215.27	0.00	0.00	0.00	637.87
611205008	AG. TELEFONO Y COMUNICACION	149.67	155.48	199.05	151.42	226.84	187.01	139.18	152.78	154.97	0.00	0.00	1,516.40
611206002	AG. ATENCIONES SOCIALES	0.00	0.00	0.00	0.00	0.00	0.00	0.00	0.00	25.00	0.00	0.00	25.00
611206003	AG. CONTRIBUCIONES	0.00	0.00	0.00	96.00	0.00	0.00	0.00	559.60	0.00	0.00	0.00	655.60
611206007	AG. GASTOS LEGALES	282.90	431.26	699.39	282.90	22.09	282.90	753.62	855.00	282.90	0.00	0.00	3,892.96
611206008	AG. HONORARIOS PROFESIONALES	1,122.89	1,122.89	1,825.11	3,028.45	2,178.45	2,178.45	1,400.67	1,616.67	1,456.22	0.00	0.00	15,929.80
611206010	AG. MOVILIZACION	100.40	464.80	328.00	328.40	345.25	123.00	296.76	366.80	305.00	0.00	0.00	2,658.41
611206011	AG. PUBLICIDAD	0.00	0.00	0.00	0.00	0.00	0.00	0.00	109.00	0.00	0.00	0.00	109.00
611206012	AG. SEGUROS ACTIVOS	1,077.84	1,130.31	1,316.16	724.75	1,211.55	887.16	540.56	1,327.48	947.38	0.00	0.00	9,163.19
611207001	AG. ANIMALES FINCA	750.00	1,302.15	3,150.00	3,335.76	1,761.74	1,196.25	1,065.84	1,621.23	1,534.10	0.00	0.00	15,717.07
611207003	AG. INSTALAC. ELECTRICAS	12.08	0.00	16.12	0.00	8.16	0.00	2.34	0.00	0.00	0.00	0.00	38.70
611207006	AG. CONSTRUCCIONES GENERALES	0.00	0.00	0.00	0.00	0.00	86.00	0.00	370.00	0.00	0.00	0.00	456.00
611207007	AG. EQUIPO DE OFICINA	0.00	11.25	0.00	0.00	0.00	0.00	0.00	40.00	320.00	0.00	0.00	371.25
611207008	AG. EQUIPO DE COMPUTACION	255.00	35.00	35.00	0.00	0.00	120.00	0.00	45.00	35.00	0.00	0.00	525.00
611207009	AG. MAQUINARIA Y EQUIPO	0.00	0.00	0.00	0.00	90.67	0.00	0.00	0.00	0.00	0.00	0.00	90.67
611207010	AG. MUEBLES Y ENSERES	120.00	0.00	0.00	0.00	25.00	0.00	0.00	0.00	0.00	0.00	0.00	145.00
611207011	AG. VEHICULOS	5,520.49	1,602.50	1,550.53	4,595.01	2,438.74	1,125.80	8,239.79	6,213.53	1,713.59	0.00	0.00	32,999.98
611208010	AG. VEHICULOS	3,608.90	3,608.90	3,608.90	3,608.90	3,608.90	3,608.90	4,099.83	4,099.83	3,808.34	0.00	0.00	33,661.40
611301001	AV. SUELDOS Y SALARIOS	1,600.00	1,600.00	1,600.00	1,600.00	1,600.00	1,600.00	1,600.00	1,600.00	1,600.00	0.00	0.00	14,400.00
611301003	AV. BENEFICIOS DE LEY	561.01	561.01	561.01	561.01	561.01	561.01	561.01	561.01	561.01	0.00	0.00	5,049.09
611301004	AV. BENEFICIOS EMPRESARIALES	200.00	200.00	200.00	200.00	200.00	200.00	200.00	200.00	200.00	0.00	0.00	1,800.00
611302005	AV. REFRIGERIO Y CAFETERIA	-18.00	-19.80	-18.00	-19.80	-16.20	-18.90	-19.80	0.00	0.00	0.00	0.00	-130.50
611305004	AV. ENERGIA ELECTRICA	0.00	152.95	0.00	0.00	0.00	0.00	0.00	0.00	0.00	0.00	0.00	152.95
611305005	AV. FLETES Y ACARREOS	1,487.60	2,090.40	2,704.00	2,015.60	3,018.75	2,434.10	2,131.75	2,634.65	3,387.80	0.00	0.00	21,904.65
611306002	AV. ATENCIONES SOCIALES	17.89	0.00	0.00	0.00	0.00	0.00	0.00	0.00	0.00	0.00	0.00	17.89
611306005	AV. FORMULARIOS	399.00	504.50	564.00	422.50	557.50	402.50	399.00	552.00	0.00	0.00	0.00	3,801.00
611306006	AV. GASTO VIAJE Y FERIAS	0.00	0.00	0.00	0.00	5,448.60	4,242.05	0.00	0.00	0.00	0.00	0.00	9,690.65
611307010	AV. MUEBLES Y ENSERES	0.00	0.00	0.00	0.00	0.00	0.00	0.00	120.00	0.00	0.00	0.00	120.00
621101001	INTERES GANADO	0.00	0.00	0.00	90.28	0.00	0.00	0.00	0.00	0.00	0.00	0.00	90.28
621101002	INTERES PAGADO	4,129.21	4,131.98	4,143.61	2,988.85	3,886.21	3,700.11	4,601.18	3,811.48	3,884.86	0.00	0.00	35,277.49
621101003	GASTOS BANCARIOS	5,838.45	5,736.67	1,611.78	1,403.01	1,568.61	1,491.21	1,425.04	1,658.35	1,562.87	0.00	0.00	22,295.99



Py

	Enero	Febrero	Marzo	Abril	Mayo	Junio	Julio	Agosto	Septiembre	Octubre	Noviembre	Diciembre	Total
621101004 RENDIMIENTO EN INVERSIONES	-7.81	-4.15	-6.27	-7.44	-7.49	-8.14	-11.77	-12.70	-15.11	0.00	0.00	0.00	-80.88
621101005 IVA AL GASTO	1,138.15	657.05	519.81	894.56	624.92	443.42	1,164.55	1,319.44	474.41	0.00	0.00	0.00	7,236.31
622101006 OTROS INGRESOS NO OPERACIONALES	0.00	0.00	0.00	0.00	-500.00	0.00	0.00	0.00	0.00	0.00	0.00	0.00	-500.00
622101007 GASTOS NO DEDUCIBLES	-2.52	0.00	0.00	0.00	1,198.48	0.00	0.00	217.00	0.00	0.00	0.00	0.00	1,412.96
623101003 GP -EDUCACION	0.00	0.00	353.11	21.00	0.00	0.00	17.50	59.93	43.44	0.00	0.00	0.00	494.98
623101004 GP - SALUD	176.30	141.34	353.10	177.83	356.54	578.22	292.04	485.13	1,069.62	0.00	0.00	0.00	3,630.12
623101005 GP - ALIMENTACIÓN	87.81	19.23	678.45	615.94	463.52	200.08	390.75	66.25	45.26	0.00	0.00	0.00	2,567.29
623101006 GP -VIVIENDA	2,940.45	1,790.82	226.99	241.52	245.90	405.69	749.64	507.63	325.06	0.00	0.00	0.00	7,433.70
623101007 GP -VESTIIMENTA	880.35	446.70	1,210.56	198.67	13.37	0.00	451.77	1,010.13	279.62	0.00	0.00	0.00	4,491.17
623101009 GP -ARTE Y CULTURA	0.00	0.00	0.00	0.00	0.00	0.00	29.01	0.00	0.00	0.00	0.00	0.00	29.01
<b>Resultado</b>	<b>-17,719.86</b>	<b>-144,153.70</b>	<b>-28,444.00</b>	<b>-91,393.75</b>	<b>-10,142.79</b>	<b>-18,688.05</b>	<b>-35,068.23</b>	<b>-104,796.74</b>	<b>-90,909.68</b>	<b>0.00</b>	<b>0.00</b>	<b>0.00</b>	<b>-541,316.80</b>

## RENTABILIDAD POR

## VARIEDAD 2018

VARIETADES	TALLOS	TOTAL VENTAS	PRECIO UNITARIO	RENTABILIDAD
TINTED BLACK	25	21.25	0.85	0.85
WHITE HEART TINTED	97700	81,589.50	0.84	0.84
RAINBOW	17115	14,076.00	0.82	0.82
TINTED BLUE	3950	3,168.75	0.80	0.80
ESCARCHADO	1150	920.00	0.80	0.80
TINTURADO NEGRO	350	278.75	0.80	0.80
TINTURADO PASTEL	5000	3,769.75	0.75	0.75
GOTCHA	141325	97,637.00	0.69	0.69
FOREVER YOUNG	29560	19,602.00	0.66	0.66
HERMOSA FSQ	300	180.00	0.60	0.60
Explorer	374425	224,164.25	0.60	0.60
NOVIA	91500	47,177.25	0.52	0.52
PINK O'HARA	29479	15,176.82	0.51	0.51
WHITE O'HARA	29326	14,953.49	0.51	0.51
PINK FLOYD FSQ	200	96.25	0.48	0.48
Alba	122250	58,442.25	0.48	0.48
HERMOSA	166560	78,651.75	0.47	0.47
Pink Floyd!	224200	103,944.00	0.46	0.46
WHITE CHOCOLATE	101150	46,418.75	0.46	0.46
KAHALA	63310	28,773.10	0.45	0.45
Iguazu	114625	51,401.75	0.45	0.45
3 D	68175	30,446.28	0.45	0.45
FOREVER FSQ	1300	580.00	0.45	0.45
Engagement	101725	43,938.55	0.43	0.43
Nina	227900	95,756.75	0.42	0.42
Star 2000	42950	17,800.00	0.41	0.41
Mondial	428185	177,357.60	0.41	0.41
HIGH BLOOMING	6500	2,670.50	0.41	0.41
High & Twinkle	41775	17,069.50	0.41	0.41
PALOMA	99365	40,303.50	0.41	0.41
PINK MONDIAL SISTA	1300	520.00	0.40	0.40
BLUSH	38100	15,170.00	0.40	0.40
Iguana	69425	27,075.00	0.39	0.39
Sweetness	138925	54,096.60	0.39	0.39
LEMONADE	49075	19,099.00	0.39	0.39
DEEP PURPLE	575	220.75	0.38	0.38
MOODY BLUES	139200	52,517.25	0.38	0.38
HOT MERENGUE	1250	471.00	0.38	0.38
PINK MONDIAL	76225	28,597.00	0.38	0.38
High & Magic	128740	47,322.75	0.37	0.37
Freedom	423810	154,749.50	0.37	0.37
Proud	74400	26,758.10	0.36	0.36
CHRISTA	88195	31,535.09	0.36	0.36
ATOMIC	7120	2,542.75	0.36	0.36
IGUANA SISTA	600	210.00	0.35	0.35
KAHALA SISTA	800	279.00	0.35	0.35
Topaz	65620	22,822.00	0.35	0.35
BRIGHTON	61855	21,512.10	0.35	0.35
Señorita	105075	35,651.00	0.34	0.34
High & Yellow Magic	79400	26,824.50	0.34	0.34
PINK FLOYD SISTA	800	268.00	0.34	0.34
STARDUST	450	148.50	0.33	0.33
CIRCUS FSQ	14675	4,827.50	0.33	0.33
CABARET	134850	43,614.00	0.32	0.32
Vendela	204190	65,144.75	0.32	0.32
Farfalla	109895	34,959.75	0.32	0.32
ARCOIRIS	1400	442.50	0.32	0.32
Polar Star	96340	30,393.75	0.32	0.32
Free Spirit	80435	25,198.50	0.31	0.31
Cherry oh	54795	17,117.75	0.31	0.31
Mohana	91255	28,410.50	0.31	0.31
Circus	63430	19,695.90	0.31	0.31
FIESTA	32775	10,112.75	0.31	0.31
HOT EXPLORER	1850	560.25	0.30	0.30

BRIGHTON SISTA	700	210.00	0.30	0.30
----------------	-----	--------	------	------

SEÑORITA SISTA	600	180.00	0.30	0.30
Carrousel	205055	61,087.50	0.30	0.30
MONDIAL SISTA	1400	415.00	0.30	0.30
BOULEVARD	4075	1,207.50	0.30	0.30
MIX COLOR	7225	2,132.25	0.30	0.30
Limbo	33140	9,746.25	0.29	0.29
FRUTETTO	9475	2,759.50	0.29	0.29
RIVIERA	105205	29,947.60	0.28	0.28
FREEDOM AMERICANA	38275	10,884.50	0.28	0.28
Santana	99390	28,073.00	0.28	0.28
CHECK MATE	5225	1,471.50	0.28	0.28
ESPERANCE	975	274.00	0.28	0.28
VENDELA SISTA	500	140.00	0.28	0.28
CORAL REEF SISTA	1100	306.00	0.28	0.28
CORAL REEF	42360	11,495.35	0.27	0.27
VENDELA AMERICANA	275	74.25	0.27	0.27
FARFALLA SPECIAL	600	161.25	0.27	0.27
CHRISTA SISTA	200	53.00	0.27	0.27
SHIMMER	4525	1,153.75	0.25	0.25
PETALOS	725	155.00	0.21	0.21



## RENTABILIDAD POR VARIEDAD 2019

VARIETADES	TALLOS	TOTAL VENTAS	PRECIO UNITARIO	RENTABILIDAD
RAINBOW	20600	17,343.75	0.84	0.46
WHITE HEART TINTED	54000	45,118.75	0.84	0.45
TINTED BLUE	27700	22,383.50	0.81	0.42
ESCARCHADO	2050	1,620.25	0.79	0.41
TINTURADO PASTEL	9300	7,264.25	0.78	0.40
RAINBOW PASTEL	325	216.50	0.67	0.28
TINTED BLACK	1300	826.75	0.64	0.25
GOTCHA	223400	136,265.33	0.61	0.23
FOREVER YOUNG	28600	16,604.75	0.58	0.20
Explorer	434720	225,974.95	0.52	0.14
HOT EXPLORER	41545	19,482.70	0.47	0.08
GOTCHA SISTA	300	140.00	0.47	0.08
Engagement	20450	8,962.75	0.44	0.05
WHITE CHOCOLATE	100775	44,034.90	0.44	0.05
BOULEVARD	97055	42,382.10	0.44	0.05
Pink Floyd!	277857	120,885.20	0.44	0.05
ATOMIC	79440	34,312.80	0.43	0.05
Iguazu	165315	70,232.00	0.42	0.04
KAHALA	116075	48,719.90	0.42	0.04
Alba	206305	86,174.10	0.42	0.03
PINK O'HARA	59848	24,563.25	0.41	0.03
3 D	62480	25,395.50	0.41	0.02
Nina	228779	92,974.90	0.41	0.02
MAGIC TIMES	36570	14,764.20	0.40	0.02
HERMOSA	205029	82,211.70	0.40	0.02
KAHALA SISTA	2100	838.00	0.40	0.01
PINK MONDIAL SISTA	6800	2,700.00	0.40	0.01
WHITE O'HARA	68580	27,167.70	0.40	0.01
High & Twinkle	37557	14,867.60	0.40	0.01
CHECK MATE	42970	17,007.70	0.40	0.01
NOVIA	90035	35,410.50	0.39	0.01
SHIMMER	44140	17,332.40	0.39	0.01
CHRISTA	169690	65,480.00	0.39	0.00
Star 2000	41555	15,890.00	0.38	-0.00
HIGH BLOOMING	6125	2,322.00	0.38	-0.01
Freedom	212907	80,453.90	0.38	-0.01
BLUSH	38895	14,646.45	0.38	-0.01
MOODY BLUES	152078	57,068.50	0.38	-0.01
LEMONADE	40720	15,184.20	0.37	-0.01
FRUTETTO	128010	47,417.75	0.37	-0.01
Sweetness	91150	33,756.30	0.37	-0.01
Iguana	52896	19,256.45	0.36	-0.02
PALOMA	100875	36,000.45	0.36	-0.03
Mondial	440274	154,868.05	0.35	-0.03
PINK FLOYD SISTA	2700	945.00	0.35	-0.03
IGUANA SISTA	1800	630.00	0.35	-0.03
CHRISTA HARVEST	400	140.00	0.35	-0.03
CHERRY OH SISTA	100	35.00	0.35	-0.03
NOVIA SISTA	100	35.00	0.35	-0.03
HOT MERENGUE	575	197.50	0.34	-0.04
High & Magic	139214	47,167.40	0.34	-0.05
High & Yellow Magic	86128	28,983.60	0.34	-0.05
GARDEN SPIRIT	6375	2,125.50	0.33	-0.05
CIRCUS FSQ	15600	5,200.00	0.33	-0.05
BRIGHTON	62741	20,884.05	0.33	-0.05
SALMA	3975	1,303.25	0.33	-0.06
PINK MONDIAL	78809	25,779.90	0.33	-0.06
SECRET GARDEN	10800	3,515.25	0.33	-0.06
CANDELIGHT	5375	1,749.00	0.33	-0.06
PINK X-PRESSION	8250	2,683.75	0.33	-0.06
ESPERANCE	23190	7,533.90	0.32	-0.06
QUICKSAND	13005	4,219.40	0.32	-0.06
Proud	86575	27,963.50	0.32	-0.06
Farfalla	87875	28,371.75	0.32	-0.06

Free Spirit	80505	25,892.55	0.32	-0.06
FIESTA SISTA	100	32.00	0.32	-0.06
LOLA	2750	876.75	0.32	-0.07
ATOMIC SISTA	2875	915.50	0.32	-0.07
Mohana	22765	7,221.50	0.32	-0.07
HERMOSA SISTA	300	95.00	0.32	-0.07
Señorita	95502	30,180.70	0.32	-0.07
FREE SPIRIT SISTA	400	126.00	0.32	-0.07
MALIBU	8900	2,792.00	0.31	-0.07
Topaz	16425	5,137.00	0.31	-0.07
CABARET	132391	41,378.55	0.31	-0.07
Vendela	35925	11,219.75	0.31	-0.07
FRUTETTO SISTA	400	122.00	0.31	-0.08
Polar Star	21225	6,472.75	0.30	-0.08
Cherry oh	50625	15,357.90	0.30	-0.08
MONDIAL SISTA	4900	1,480.00	0.30	-0.08
FIESTA	35450	10,660.50	0.30	-0.08
BRIGHTON SISTA	2000	600.00	0.30	-0.08
SEÑORITA SISTA	1600	480.00	0.30	-0.08
HEARTS	20450	6,127.50	0.30	-0.08
CORAL REEF	89708	26,753.90	0.30	-0.09
CARA BELLA	3000	887.75	0.30	-0.09
QUEEN BERRY	28760	8,443.05	0.29	-0.09
VENDELA SISTA	1100	322.00	0.29	-0.09
Carrousel	150902	43,921.95	0.29	-0.09
COUNTRY HOME	1850	537.00	0.29	-0.09
Circus	58387	16,918.15	0.29	-0.09
COUNTRY BLUES	12075	3,496.75	0.29	-0.09
MOONSTONE	7925	2,271.75	0.29	-0.10
Santana	22850	6,496.75	0.28	-0.10
CORAL REEF SISTA	500	141.00	0.28	-0.10
Limbo	28545	7,998.20	0.28	-0.10
FARFALLA SPECIAL	2600	728.00	0.28	-0.10
PLAYA BLANCA	19475	5,449.50	0.28	-0.10
RIVIERA	90170	24,711.35	0.27	-0.11
SILANTOI	4375	1,153.25	0.26	-0.12
CARROUSEL SISTA	300	78.00	0.26	-0.12
FIRST LADY	4225	1,030.25	0.24	-0.14
TIFANNY	11615	2,812.00	0.24	-0.14
NENA	1400	327.75	0.23	-0.15
MIX COLOR	575	77.75	0.14	-0.25
TINTURADO NEGRO	25	0.25	0.01	-0.37

## RENTABILIDAD POR VARIEDAD 2020

VARIETADES	TALLOS	TOTAL VENTAS	PRECIO UNITARIO	RENTABILIDAD
WHITE HEART TINTED	20875	23,995.00	1.15	0.79
TINTURADO NEGRO	160	136.50	0.85	0.49
ESCARCHADO	1350	1,080.00	0.80	0.44
TINTED BLACK	25	20.00	0.80	0.44
TINTED BLUE	23770	18,488.25	0.78	0.42
RAINBOW	18775	14,474.75	0.77	0.41
TINTURADO PASTEL	3050	2,300.00	0.75	0.39
BICOLOR TINTED	75	56.50	0.75	0.39
FOREVER YOUNG	9850	6,620.25	0.67	0.31
GOTCHA	199342	100,323.85	0.50	0.14
Explorer	438145	206,135.50	0.47	0.11
HOT EXPLORER	57012	26,080.20	0.46	0.10
Freedom	29230	12,764.25	0.44	0.08
BOULEVARD	165915	72,392.25	0.44	0.08
CHECK MATE	54105	23,420.00	0.43	0.07
SHIMMER	53545	23,058.05	0.43	0.07
Star 2000	12461	5,257.10	0.42	0.06
WHITE CHOCOLATE	83745	35,268.20	0.42	0.06
Iguazu	175840	72,391.85	0.41	0.05
Nina	172070	67,887.50	0.39	0.03
Pink Floyd!	269781	106,231.63	0.39	0.03
PINK O'HARA	60267	23,642.70	0.39	0.03
HERMOSA	178364	69,462.90	0.39	0.03
ATOMIC	149275	57,880.30	0.39	0.03
3 D	55325	21,450.25	0.39	0.03
High & Twinkle	28274	10,956.40	0.39	0.03
WHITE O'HARA	62641	24,212.10	0.39	0.03
BLUSH	32202	12,374.20	0.38	0.02
KAHALA	99756	38,155.40	0.38	0.02
FRUTETTO	135665	50,627.60	0.37	0.01
GARDEN SPIRIT	34933	12,831.05	0.37	0.01
PINK MONDIAL SISTA	1200	440.00	0.37	0.01
CHRISTA	141898	51,898.80	0.37	0.01
Mondial	384548	140,277.93	0.36	0.00
HIGH BLOOMING	4175	1,516.75	0.36	0.00
Sweetness	67910	24,638.75	0.36	0.00
CANDELIGHT	37685	13,545.50	0.36	-0.00
MAGIC TIMES	86405	31,006.70	0.36	-0.00
Alba	205022	73,429.80	0.36	-0.00
SECRET GARDEN	29940	10,664.60	0.36	-0.00
COUNTRY BLUES	46143	16,435.75	0.36	-0.00
MALIBU	48775	17,314.25	0.35	-0.01
HEARTS	44272	15,666.65	0.35	-0.01
MOODY BLUES	121473	42,902.05	0.35	-0.01
PINK X-PRESSION	24503	8,621.30	0.35	-0.01
ARCOIRIS	600	210.00	0.35	-0.01
SECRET GARDEN FSQ	200	70.00	0.35	-0.01
Iguana	43182	15,051.58	0.35	-0.01
SALMA	22525	7,772.25	0.35	-0.02
MOONSTONE	31167	10,629.35	0.34	-0.02
FARFALLA SPECIAL	450	153.00	0.34	-0.02
HIGH MAGIC SISTA	100	34.00	0.34	-0.02
LEMONADE	32817	11,131.45	0.34	-0.02
NOVIA	98464	33,190.90	0.34	-0.02
COUNTRY HOME	16293	5,459.80	0.34	-0.03
QUEEN BERRY	137605	45,387.40	0.33	-0.03
PINK MONDIAL FSQ	675	221.50	0.33	-0.03
CARA BELLA	11025	3,565.00	0.32	-0.04
High & Magic	117161	37,560.70	0.32	-0.04
Señorita	74461	23,836.75	0.32	-0.04
PINK MONDIAL	75556	24,139.60	0.32	-0.04
High & Yellow Magic	75656	23,987.15	0.32	-0.04
Free Spirit	65521	20,690.95	0.32	-0.04
BRIGHTON	58369	18,156.25	0.31	-0.05

EXPLORER SISTA	500	155.00	0.31	-0.05
CIRCUS FSQ	4760	1,475.00	0.31	-0.05
Proud	121715	37,380.75	0.31	-0.05
CABARET	108288	33,149.85	0.31	-0.05
QUICKSAND	42627	13,024.70	0.31	-0.06
PALOMA	113712	34,139.95	0.30	-0.06
SEÑORITA SISTA	100	30.00	0.30	-0.06
FIESTA	27840	8,264.75	0.30	-0.06
HOT MERENGUE	675	200.25	0.30	-0.06
PLAYA BLANCA	51290	15,188.20	0.30	-0.06
ESPERANCE	63690	18,855.75	0.30	-0.06
BRIGHTON SISTA	125	37.00	0.30	-0.06
Cherry oh	43090	12,715.00	0.30	-0.07
CORAL REEF	107031	31,365.05	0.29	-0.07
FRUTETTO SISTA	800	233.00	0.29	-0.07
GOTCHA SISTA	650	189.00	0.29	-0.07
Circus	46580	13,281.10	0.29	-0.08
KING KONG	250	70.75	0.28	-0.08
HERMOSA SISTA	1000	280.00	0.28	-0.08
LOLA	33075	9,218.00	0.28	-0.08
SILANTOI	32335	9,000.00	0.28	-0.08
Farfalla	79805	22,058.05	0.28	-0.08
MONDIAL SISTA	1100	299.00	0.27	-0.09
DEEP PURPLE	29120	7,911.75	0.27	-0.09
Limbo	18135	4,917.00	0.27	-0.09
KAHALA SISTA	1300	352.00	0.27	-0.09
Carrousel	124587	33,633.70	0.27	-0.09
RIVIERA	64747	16,996.30	0.26	-0.10
NENA	82755	21,669.10	0.26	-0.10
TIFANNY	31010	8,071.90	0.26	-0.10
TIFFANY FSQ	1600	416.00	0.26	-0.10
FIRST LADY	36375	9,429.25	0.26	-0.10
ATOMIC SISTA	1700	426.00	0.25	-0.11
PINK FLOYD SISTA	700	175.00	0.25	-0.11
NOVIA SISTA	400	100.00	0.25	-0.11
CHERRY OH SISTA	300	75.00	0.25	-0.11
CHRISTA SISTA	100	25.00	0.25	-0.11
CORAL REEF SISTA	300	70.00	0.23	-0.13
PALOMA SISTA	725	160.00	0.22	-0.14
CANDELIGHT SISTA	100	22.00	0.22	-0.14
BOULEVARD SISTA	200	42.00	0.21	-0.15
MIX COLOR	800	167.00	0.21	-0.15
CARROUSEL SISTA	800	162.00	0.20	-0.16
FIESTA SISTA	500	100.00	0.20	-0.16
RIVIERA SISTA	300	60.00	0.20	-0.16
FREE SPIRIT SISTA	200	40.00	0.20	-0.16
NENA SISTA	200	40.00	0.20	-0.16
	<b>6,009,591.00</b>	<b>2,235,252.14</b>		

## RENTABILIDAD POR VARIEDAD 2021

VARIETADES	TALLOS	TOTAL VENTAS	PRECIO UNITARIO	RENTABILIDAD
TINTURADO PASTEL	1625	1,457.75	0.90	0.58
WHITE HEART TINTED	12250	10,622.75	0.87	0.55
RAINBOW	12400	10,681.50	0.86	0.54
ESCARCHADO	25	20.00	0.80	0.48
TINTED BLUE	15350	12,155.75	0.79	0.47
TINTURADO NEGRO	200	140.00	0.70	0.38
GOTCHA	236700	145,841.65	0.62	0.30
BOULEVARD	160070	87,251.65	0.55	0.22
HOT EXPLORER	47150	24,318.00	0.52	0.19
PINK O'HARA	54985	28,044.45	0.51	0.19
WHITE O'HARA	55334	27,777.35	0.50	0.18
CANDELIGHT	44635	22,227.75	0.50	0.18
Explorer	398885	194,794.00	0.49	0.17
SHIMMER	45860	22,250.83	0.49	0.16
GARDEN SPIRIT	29203	14,127.30	0.48	0.16
COUNTRY BLUES	43975	21,216.75	0.48	0.16
WHITE CHOCOLATE	72975	35,055.90	0.48	0.16
CHECK MATE	46825	22,299.00	0.48	0.16
PINK X-PRESSION	31843	15,022.55	0.47	0.15
Pink Floyd!	259835	120,845.20	0.47	0.14
SALMA	33375	15,054.75	0.45	0.13
Iguazu	150320	67,335.50	0.45	0.13
PLAYA BLANCA	66515	29,790.15	0.45	0.13
SECRET GARDEN	41490	18,356.00	0.44	0.12
HERMOSA	149180	65,772.58	0.44	0.12
3 D	49850	21,917.00	0.44	0.12
HEARTS	49836	21,906.68	0.44	0.12
Nina	171740	74,697.75	0.43	0.11
KAHALA	82892	36,037.95	0.43	0.11
MAGIC TIMES	55625	24,154.25	0.43	0.11
FRUTETTO	124315	53,818.75	0.43	0.11
COUNTRY HOME	26753	11,519.33	0.43	0.11
MALIBU	46345	19,945.00	0.43	0.11
QUICKSAND	55800	23,845.00	0.43	0.11
Alba	177305	75,370.55	0.43	0.10
HERMOSA SISTA	700	296.00	0.42	0.10
MOONSTONE	44675	18,721.50	0.42	0.10
High & Twinkle	27690	11,583.50	0.42	0.10
ATOMIC SISTA	600	249.00	0.42	0.09
MOODY BLUES	119565	49,523.15	0.41	0.09
NOVIA	87115	35,931.30	0.41	0.09
ATOMIC	146435	60,252.50	0.41	0.09
BLUSH	33735	13,780.00	0.41	0.09
Mondial	326330	132,197.05	0.41	0.08
LEMONADE	44850	18,038.50	0.40	0.08
CHRISTA	135130	54,108.25	0.40	0.08
EXPLORER SISTA	500	200.00	0.40	0.08
QUEEN BERRY	145695	58,244.73	0.40	0.08
HIGH BLOOMING	4715	1,849.75	0.39	0.07
Sweetness	36870	14,428.75	0.39	0.07
BLUSH SISTA	100	39.00	0.39	0.07
PINK MONDIAL SISTA	375	144.50	0.39	0.06
High & Yellow Magic	65560	24,961.90	0.38	0.06
Iguana	25525	9,664.75	0.38	0.06
PINK MONDIAL	66065	24,772.25	0.37	0.05
SEÑORITA SISTA	200	74.00	0.37	0.05
FRUTETTO SISTA	500	184.00	0.37	0.05
High & Magic	83195	30,358.43	0.36	0.04
Señorita	64155	23,332.90	0.36	0.04
Proud	129350	46,701.00	0.36	0.04
BRIGHTON	46655	16,714.65	0.36	0.04
Free Spirit	45885	16,304.65	0.36	0.03
LOLA	58455	20,505.92	0.35	0.03
TIFANNY SISTA	200	70.00	0.35	0.03

CABARET	99855	34,886.05	0.35	0.03
HOT MERENGUE	500	174.25	0.35	0.03
MONDIAL SISTA	775	270.00	0.35	0.03
ESPERANCE	66370	23,063.30	0.35	0.03
MIX COLOR	1530	527.50	0.34	0.02
PALOMA SISTA	500	171.00	0.34	0.02
PALOMA	95360	32,562.40	0.34	0.02
CORAL REEF	105725	35,992.17	0.34	0.02
KAHALA SISTA	300	102.00	0.34	0.02
CHRISTA SISTA	825	279.25	0.34	0.02
TIFANNY	43520	14,412.80	0.33	0.01
Cherry oh	37725	12,482.75	0.33	0.01
DEEP PURPLE	50710	16,751.15	0.33	0.01
BOULEVARD SISTA	200	66.00	0.33	0.01
PINK FLOYD SISTA	100	33.00	0.33	0.01
FIESTA	26030	8,462.45	0.33	0.00
SILANTOI	40985	13,323.00	0.33	0.00
NENA	123230	39,759.20	0.32	0.00
FIRST LADY	42675	13,566.75	0.32	-0.00
Limbo	28535	8,746.40	0.31	-0.01
Carrousel	108300	33,101.05	0.31	-0.02
Circus	51080	15,564.40	0.30	-0.02
KING KONG	700	213.25	0.30	-0.02
Farfalla	50065	15,246.00	0.30	-0.02
NENA SISTA	350	105.25	0.30	-0.02
HIGH MAGIC SISTA	100	30.00	0.30	-0.02
RIVIERA	63585	18,059.65	0.28	-0.04
GOTCHA SISTA	200	56.00	0.28	-0.04
CIRCUS FSQ	1950	507.00	0.26	-0.06
TIFFANY FSQ	1950	507.00	0.26	-0.06
FIRST LADY	36375	9,429.25	0.26	-0.06
ATOMIC SISTA	1700	426.00	0.25	-0.07
PINK FLOYD SISTA	700	175.00	0.25	-0.07
NOVIA SISTA	400	100.00	0.25	-0.07
CHERRY OH SISTA	300	75.00	0.25	-0.07
CHRISTA SISTA	100	25.00	0.25	-0.07
CARROUSEL SISTA	100	24.00	0.24	-0.08
CORAL REEF SISTA	300	70.00	0.23	-0.09
PALOMA SISTA	725	160.00	0.22	-0.10
CANDELIGHT SISTA	100	22.00	0.22	-0.10
BOULEVARD SISTA	200	42.00	0.21	-0.11
MIX COLOR	800	167.00	0.21	-0.11
CARROUSEL SISTA	800	162.00	0.20	-0.12
FIESTA SISTA	500	100.00	0.20	-0.12
RIVIERA SISTA	300	60.00	0.20	-0.12
FREE SPIRIT SISTA	200	40.00	0.20	-0.12
NENA SISTA	200	40.00	0.20	-0.12
	<b>5,679,821.00</b>	<b>2,409,041.57</b>		

# PLANTEC CIA. LTDA.

Yaruquí, San José de Oyambarillo, calle Manuel Carrera Villegas OE1-173 y E2.  
Telf. : 593-2 -2150-007  
P.O.Box 17-21-943, Quito – Ecuador  
E-mail: plantecsa@plantecuador.com



## CONTRATO DE LICENCIA DE EXPLOTACION Nº 22-137

### PRIMERA.-PARTES.-

Entre PLANTAS TECNICAS PLANTEC CIA. LTDA., una compañía legalmente organizada y existente de acuerdo a las leyes de ECUADOR, con domicilio en Quito, debidamente representada en este contrato por su Gerente General, Sofía Sánchez, a quien en adelante y para los efectos de este contrato simplemente se denominará PLANTEC CIA. LTDA., por una parte; y por otra, BUITRON MANTILLA PAUL ENRIQUE una sociedad legalmente organizada y existente de acuerdo a las leyes del Ecuador.

### SEGUNDA ANTECEDENTES.-

A) PLANTEC CIA. LTDA. representa al siguiente obtentor de variedades vegetales: W. KORDES SÖHNE Rosenschulen GmbH & Co KG. Este obtentor ha invertido recursos y tecnología en la creación de nuevas variedades vegetales. Con tal consideración, BUITRON MANTILLA PAUL ENRIQUE reconoce al obtentor detallado como el titular de todos los derechos sobre las variedades que se encuentran sembradas en sus fincas y que se detallan más abajo, independientemente de los registros que se hayan obtenido o se tramiten actualmente en el Ecuador o en el extranjero, o de las impugnaciones actuales o futuras contra la validez de tales registros.

B) BUITRON MANTILLA PAUL ENRIQUE es una empresa cuya finca se encuentra ubicada en Calle Vicente Estrella y Panamericana Norte Km. 10, Tabacundo, Provincia de Pichincha, Ecuador y requiere la autorización para la explotación de las siguientes variedades y marcas:

VARIEDAD VEGETAL	MARCA	NUMERO DE PLANTAS
Korcut0401	PHOENIX	1.500

**TOTAL: 1.500**

### TERCERA.- LICENCIA DE EXPLOTACIÓN:

El Titular, debidamente representado por PLANTAS TECNICAS PLANTEC CIA. LTDA., expresamente confiere a la BUITRON MANTILLA PAUL ENRIQUE a través de este contrato, la licencia de explotación de las Plantas de la(s) variedad(es) vegetal(es) detalladas a continuación.

La licencia provisional estará vigente siempre y cuando BUITRON MANTILLA PAUL ENRIQUE cumpla con los pagos y plazos estipulados en este contrato. Se entiende por tanto que BUITRON MANTILLA PAUL ENRIQUE puede explotar comercialmente la(s) variedad(es) vegetal(es) licenciada(s), en la cantidad y tiempo determinado en este contrato.

Las partes acuerdan que ésta licencia se suspende automáticamente ante el retraso o la falta de pago de cualquiera de las cuotas correspondientes.

El número de plantas de la(s) variedad(es) vegetal(es) a explotarse mediante la venta de flor cortada no podrá en ningún caso ser mayor al autorizado en el presente contrato. El aumento de la cantidad de plantas de la(s) variedad(es) vegetal(es) por BUITRON MANTILLA PAUL ENRIQUE se realizará sólo mediante nuevo contrato independiente y por escrito entre las partes.

La violación a cualquiera de los términos establecidos en esta cláusula tendrá como consecuencia la terminación unilateral y anticipada de la licencia, sin perjuicio de las acciones civiles y penales correspondientes por las violaciones a los derechos de propiedad intelectual del Titular.

BUITRON MANTILLA PAUL ENRIQUE en función de la licencia provisional de explotación concedida, se compromete en este contrato a pagar las Regalías por el cien por ciento de las Plantas adquiridas, cuya explotación comercial se autoriza en este contrato y que corresponden a:

VARIEDAD VEGETAL	MARCA	TITULAR	NUMERO DE PLANTAS
Korcut0401	PHOENIX	W. KORDES SÖHNE Rosenschulen GmbH & Co KG	1.500

Las Plantas serán cultivadas únicamente en la Finca de BUITRON MANTILLA PAUL ENRIQUE detallada en la cláusula segunda de este contrato y para la producción de flor cortada de rosas de exportación. La venta de la flor

# PLANTEC CIA. LTDA.

Yaruqui, San José de Oyambarillo, calle Manuel Carrera Villegas OE1-173 y E2.

Telf. : 593-2 -2150-007

P.O.Box 17-21-943, Quito – Ecuador

E-mail: [plantecsa@plantecuador.com](mailto:plantecsa@plantecuador.com)



**PLANTEC**<sup>®</sup>  
plantas técnicamente producidas

cortada deberá hacerse utilizando la marca designada por el Titular para la comercialización de la(s) variedad(es) vegetal(es).

Nada en este contrato se entenderá o dará BUITRON MANTILLA PAUL ENRIQUE el derecho a la propagación de la(s) variedad(es) vegetal(es) a las que corresponden las Plantas, o a realizar, con relación a la(s) variedad(es) vegetal(es), cualquier acto para el cual no haya obtenido autorización expresa y por escrito por parte de PLANTEC CIA. LTDA..

BUITRON MANTILLA PAUL ENRIQUE declara expresamente que el material vegetal que utilizará para la injertación de las Plantas de la(s) variedad(es) vegetal(es) en la Finca es de origen lícito, esto es, que no ha sido adquirido a ningún propagador ilegal o vendedor no autorizado de plantas o partes de plantas y que no viola derechos de propiedad intelectual. De igual forma declara que la injertación de las Plantas de la(s) variedad(es) vegetal(es) a las que se refiere este contrato se hará exclusivamente en la Finca, por personal de su dependencia, técnicamente calificado, y que no utilizará en ningún momento los servicios de propagadores que no cumplan con los requisitos y permisos establecidos en las leyes y reglamentos. El Titular y/o PLANTEC CIA. LTDA. están expresamente autorizados en esta cláusula a visitar la Finca en cualquier momento y sin previo aviso mientras se realice la injertación de las plantas de la(s) variedad(es) vegetal(es).

#### **CUARTA.- OBLIGACIONES DE LAS PARTES:**

- A) BUITRON MANTILLA PAUL ENRIQUE se obliga a pagar a PLANTEC CIA. LTDA. los valores detallados en las cláusula Quinta de este contrato, en los plazos y forma allí establecidos.
- B) BUITRON MANTILLA PAUL ENRIQUE se obliga a cultivar únicamente el número de plantas detallado en este contrato, estándole expresamente prohibido cualquier forma de propagación adicional de la(s) Variedad(es) Vegetal(es). PLANTEC CIA. LTDA. tiene el derecho de inspeccionar y realizar inventarios del cultivo de BUITRON MANTILLA PAUL ENRIQUE a fin de verificar el cumplimiento de la obligación aquí establecida.
- C) BUITRON MANTILLA PAUL ENRIQUE está obligada a notificar a PLANTEC CIA. LTDA. sobre la venta, enajenación o cualquier forma de transferencia o limitación del dominio de la Finca, así como de cualquier cambio en el control (societario) de BUITRON MANTILLA PAUL ENRIQUE. Si ello ocurriere, PLANTEC CIA. LTDA. tendrá el derecho de decidir si continúa o termina anticipadamente este contrato, teniendo en cuenta que este es suscrito en función de la actual propietaria de la Finca.
- D) BUITRON MANTILLA PAUL ENRIQUE se obliga específicamente a no vender, arrendar o disponer de cualquier otra manera las Plantas. Expresamente se prohíbe a BUITRON MANTILLA PAUL ENRIQUE la propagación adicional de Plantas de la(s) variedad(es) vegetal(es).
- E) BUITRON MANTILLA PAUL ENRIQUE se obliga a cultivar y propagar las plantas detalladas en este contrato durante el tiempo establecido en el mismo, estándole expresamente prohibido cualquier forma de arriendo, o sublicencia de los derechos sobre la variedad objeto de este contrato.
- F) BUITRON MANTILLA PAUL ENRIQUE se obliga a adquirir material vegetal para la injertación en la Finca de la(s) variedad(es) vegetal(es), exclusivamente a PLANTEC CIA. LTDA. o a un propagador legal (previa autorización de PLANTEC CIA. LTDA., siempre y cuando éste a tenga la autorización del Titular de los derechos de propiedad intelectual y de las autoridades agrosanitarias para propagar y comercializar el material vegetal de las variedades.
- G) PLANTEC CIA. LTDA., está expresamente autorizado en esta cláusula a visitar la Finca en cualquier momento y sin previo aviso mientras se realice la injertación de las plantas de la(s) variedad(es) vegetal(es).
- H) BUITRON MANTILLA PAUL ENRIQUE se obliga a mantener una excelente calidad de la flor cortada de la(s) Variedad(es) Vegetal(es), a fin de mantener la imagen del Titular de los derechos de obtentor de la(s) Variedad(es) Vegetal(es).
- I) BUITRON MANTILLA PAUL ENRIQUE se obliga específicamente a no vender, arrendar o disponer de cualquier otra manera, las plantas o sus partes, en forma distinta a flores cortadas de la(s) variedad(es) vegetal(es) antes mencionada. Expresamente se prohíbe a BUITRON MANTILLA PAUL ENRIQUE la propagación de las plantas objeto de este contrato.
- J) En caso de que BUITRON MANTILLA PAUL ENRIQUE decida erradicar una o más de las variedades objeto de este contrato, tiene la obligación de destruir las plantas y demás material vegetal de la(s) Variedad(es) Vegetal(es) que erradica e informar de ello a PLANTEC CIA. LTDA., sin que esta erradicación le exima del pago de las regalías pactadas en este contrato por la explotación comercial de las variedades.



# PLANTEC CIA. LTDA.

Yaruqui, San José de Oyambarillo, calle Manuel Carrera Villegas OE1-173 y E2.  
Telf. : 593-2 -2150-007  
P.O.Box 17-21-943, Quito – Ecuador  
E-mail: plantecsa@plantecuador.com



**PLANTEC**<sup>®</sup>  
plantas técnicamente producidas

- K) La licencia que se otorga en este contrato a BUITRON MANTILLA PAUL ENRIQUE se lo hace a título personal, por tanto BUITRON MANTILLA PAUL ENRIQUE no podrá cederla a persona alguna sin previa autorización escrita de PLANTEC CIA. LTDA.
- L) "El Licenciario autoriza expresamente al licenciante para que éste pueda publicar o divulgar de modo informativo y/o publicitario sobre las variedades y marcas objeto de este contrato."
- M) Las Partes se comprometen y obligan a mantener en estricta confidencialidad el contenido, términos y condiciones de las negociaciones entre las Partes y los términos y condiciones del presente Contrato y sus Anexos, en especial los precios y plazos convenidos, salvo que exista previo consentimiento por escrito de la otra parte o sea requerido por Ley, reglamento, orden judicial o de autoridad competente o por necesidad de revelación impuesta por cualquier autoridad a cualquiera de las Partes o a cualquiera de sus Afiliadas de conformidad con las leyes aplicables. Sin embargo, las Partes deberán aprobar de común acuerdo cualquier comunicación que deban efectuar a terceros.

Las Partes se comprometen a guardar absoluta confidencialidad en los asuntos propios de este contrato. En tal sentido se comprometen a no revelar, directa ni indirectamente, a cualquier tercero, cualquier dato o información de cualquier naturaleza, que directa o indirectamente se vincule con este Convenio, ni realizar ningún uso no autorizado, salvo que cuente con autorización expresa y escrita por parte de la contraparte.

Las Partes reconocen que toda la información incluida en el presente contrato y que se genere como consecuencia del mismo, es de carácter confidencial y por lo tanto, no deberán entregarla, compartirla o colocarla a disposición ni parcial ni totalmente a ninguna persona que no esté autorizada por la propietaria de la información.

Las limitaciones contenidas en esta cláusula deberán ser recocidas independientemente de la fuente de la información y del medio en que se encuentre y, para el caso de dudas respecto al carácter de confidencial de la información, deberán considerarla como confidencial y sujeta al sigilo y prohibiciones determinadas en este convenio, hasta que obtenga la confirmación en otro sentido de la parte propietaria de la información.

## QUINTA.- CONTRAPRESTACIÓN, FORMA DE PAGO Y VALIDEZ.-

A) El valor correspondiente al derecho de explotación y explotación de las variedades y marcas objeto de este contrato y que fijan las partes de común acuerdo por cada REGALIA es de USD \$ 1,05 y será pagado según la tabla que se detalla a continuación.

El valor total a pagar es de USD \$ **1.575,00** por la licencia de uso de las plantas objeto de este contrato, más IVA.

USD \$ 157,50 equivalente al 10 % del valor del total del contrato, a cancelar: 3 de Enero de 2022

USD \$ 1.417,50 equivalente al 90 % del valor del total del contrato, a cancelar de acuerdo al siguiente detalle:

CONTRAPRESTACION POR LICENCIA	FECHA DE VENCIMIENTO	CANTIDAD
1	3 de Enero de 2023	118,65
2	3 de Febrero de 2023	118,65
3	3 de Marzo de 2023	118,65
4	3 de Abril de 2023	118,65
5	3 de Mayo de 2023	118,65
6	3 de Junio de 2023	118,65
7	3 de Julio de 2023	118,65
8	3 de Agosto de 2023	118,65
9	3 de Septiembre de 2023	118,65
10	3 de Octubre de 2023	118,65
11	3 de Noviembre de 2023	118,65
12	3 de Diciembre de 2023	112,35
<b>TOTALES</b>		<b>1.417,50</b>

# PLANTEC CIA. LTDA.

Yaruqui, San José de Oyambarillo, calle Manuel Carrera Villegas OE1-173 y E2.  
Telf. : 593-2 -2150-007  
P.O.Box 17-21-943, Quito – Ecuador  
E-mail: [plantecsa@plantecuador.com](mailto:plantecsa@plantecuador.com)



A estos valores se deberá agregar el IVA, en la tarifa aplicable, al momento de su facturación. De la misma manera, toda retención dictada por la Ley impositiva ecuatoriana se hará efectiva de acuerdo al porcentaje que se encuentre vigente al momento de la emisión de las facturas:

B) La licencia de explotación que se otorga mediante este contrato, tendrá una vigencia inicial hasta el 3 de Enero de 2023.

B1) Si el licenciatario cumple con el pago pactado para el 3 de Enero de 2023 según la cláusula tercera del presente contrato, la licencia se renovará automáticamente hasta el 3 de Febrero de 2023.

B2) Si el licenciatario cumple con el pago pactado para el 3 de Febrero de 2023 según la cláusula tercera del presente contrato, la licencia se renovará automáticamente hasta el 3 de Marzo de 2023.

B3) Si el licenciatario cumple con el pago pactado para el 3 de Marzo de 2023 según la cláusula tercera del presente contrato, la licencia se renovará automáticamente hasta el 3 de Abril de 2023.

B4) Si el licenciatario cumple con el pago pactado para el 3 de Abril de 2023 según la cláusula tercera del presente contrato, la licencia se renovará automáticamente hasta el 3 de Mayo de 2023.

B5) Si el licenciatario cumple con el pago pactado para el 3 de Mayo de 2023 según la cláusula tercera del presente contrato, la licencia se renovará automáticamente hasta el 3 de Junio de 2023.

B6) Si el licenciatario cumple con el pago pactado para el 3 de Junio de 2023 según la cláusula tercera del presente contrato, la licencia se renovará automáticamente hasta el 3 de Julio de 2023.

B7) Si el licenciatario cumple con el pago pactado para el 3 de Julio de 2023 según la cláusula tercera del presente contrato, la licencia se renovará automáticamente hasta el 3 de Agosto de 2023.

B8) Si el licenciatario cumple con el pago pactado para el 3 de Agosto de 2023 según la cláusula tercera del presente contrato, la licencia se renovará automáticamente hasta el 3 de Septiembre de 2023.

B9) Si el licenciatario cumple con el pago pactado para el 3 de Septiembre de 2023 según la cláusula tercera del presente contrato, la licencia se renovará automáticamente hasta el 3 de Octubre de 2023.

B10) Si el licenciatario cumple con el pago pactado para el 3 de Octubre de 2023 según la cláusula tercera del presente contrato, la licencia se renovará automáticamente hasta el 3 de Noviembre de 2023.

B11) Si el licenciatario cumple con el pago pactado para el 3 de Noviembre de 2023 según la cláusula tercera del presente contrato, la licencia se renovará automáticamente hasta el 3 de Diciembre de 2023.

B12) Si el licenciatario hubiese realizado el último pago establecido en la cláusula tercera del presente contrato el 3 de Diciembre de 2023, se otorgará la licencia de explotación de la variedad hasta por la longevidad de las plantas prevista en un plazo no mayor a veinte años.

C) Los pagos que se deban efectuar de acuerdo a lo establecido en esta cláusula, literal A), son incondicionales y su exigibilidad está sujeta exclusivamente a la llegada del correspondiente plazo. En el caso de que no se cumpliera algún pago de este contrato en el plazo acordado o como máximo dentro de los 30 días, este instrumento se terminará en forma automática de acuerdo con lo previsto en esta cláusula y el Licenciatario no podrá explotar comercialmente las variedades objeto de este contrato, y PLANTEC CIA. LTDA. podrá ejecutar los derechos que se estipulan en la cláusula octava ante la resolución del contrato producida de conformidad con la indicada cláusula.

D) Los pagos que se deban realizar bajo este contrato son incondicionales y su exigibilidad está sujeta exclusivamente a la llegada del correspondiente plazo. Si no se cumpliera uno de los pagos PLANTEC CIA. LTDA., tendrá el derecho de declarar la totalidad de la obligación de plazo vencido para su cobro inmediato y ejecutar este contrato, de conformidad con el procedimiento de ejecución previsto por el Código Orgánico General de Procesos.

E) En caso de que la Licencia de Explotación de las variedades vegetales antes señaladas se termine por el incumplimiento del pago por parte del LICENCIATARIO, éste cesará la explotación comercial de las variedades, reconociendo de esta manera que el derecho a la explotación y explotación comercial de las mismas solo se genera con la liquidación y pago mensual conforme a la letra precedente.

## **SEXTA: DERECHOS DE PROPIEDAD INTELECTUAL.-**

6.1. - Toda la propiedad intelectual de los obtentores sobre las variedades objeto de este contrato permanecen en su exclusivo dominio, y nada en este contrato se interpretará de manera que se otorguen entre las partes más derechos sobre dichas variedades que los específicamente mencionados en el mismo.

6.2. - Exclusivamente para los fines de este contrato, esto es para la comercialización de las variedades objeto de este contrato, BUITRON MANTILLA PAUL ENRIQUE se obliga a usar el nombre comercial de las mismas en cualquier material u objeto para su embalaje y exportación.

6.3. - BUITRON MANTILLA PAUL ENRIQUE se obliga a cuidar la propiedad intelectual aquí descrita como a la suya propia, y la preservará en el mismo grado de secreto en que le es confiada; igualmente proporcionará a PLANTEC CIA. LTDA. toda la colaboración razonable y necesaria para perseguir cualquier infracción a los derechos de propiedad intelectual que se cometiere con estas variedades vegetales, y dará inmediata noticia a PLANTEC CIA. LTDA. sobre cualquier acto o hecho de tercero que afecte o pudiera afectar la propiedad intelectual de los obtentores.

## **SEPTIMA.- PLAZO, TERMINACION Y MULTA.-**

# PLANTEC CIA. LTDA.

Yaruqui, San José de Oyambarillo, calle Manuel Carrera Villegas OE1-173 y E2.  
Telf. : 593-2 -2150-007  
P.O.Box 17-21-943, Quito – Ecuador  
E-mail: plantecsa@plantecuador.com



El plazo de vigencia de la licencia definitiva de explotación de las plantas objeto de este contrato es por la longevidad de las mismas prevista en un plazo no mayor a veinte años. La licencia provisional estará vigente siempre y cuando BUITRON MANTILLA PAUL ENRIQUE cumpla con los pagos y plazos estipulados en este contrato.

A la terminación de este contrato por cualquier forma que se produzca BUITRON MANTILLA PAUL ENRIQUE tiene la obligación de destruir las plantas que tuviere en existencia en ese momento.

Las partes convienen en que la ocurrencia de uno cualquiera de los siguientes eventos, tendrá como efecto la terminación del contrato de licencia provisional de explotación por anticipado, ante la sola notificación de PLANTEC CIA. LTDA. a BUITRON MANTILLA PAUL ENRIQUE.

7.1. - Incumplimiento de alguna obligación sustancial de BUITRON MANTILLA PAUL ENRIQUE como por ejemplo la propagación no autorizada de una variedad o la falta de pago de una o más de las cuotas estipuladas en la cláusula quinta de este contrato. Se entenderá como tal también al incumplimiento reiterado de obligaciones no sustanciales, cuando han sido notificadas a la otra parte y ésta, dentro de un término de diez días, no ha remediado el incumplimiento o no lo ha justificado a satisfacción de la otra;

7.2.- En el evento de que BUITRON MANTILLA PAUL ENRIQUE, incumpliere las obligaciones contenidas en el presente contrato, deberá pagar a PLANTEC CIA. LTDA., una multa equivalente al valor adeudado, es decir, al valor pendiente de pago.

Adicionalmente, por cada planta ilegal (entendiéndose por tal la adquirida de un tercero no autorizado a propagar y/o vender, como la propagada por BUITRON MANTILLA PAUL ENRIQUE, como cualquier otra cuya venta o propagación no haya sido expresamente autorizada, por escrito, por PLANTEC CIA. LTDA., o cualquier planta no declarada que se encuentre en las fincas y/o centro de acopio donde opere BUITRON MANTILLA PAUL ENRIQUE deberá pagar a PLANTEC CIA. LTDA., en concepto de multa contractual liquidada, la suma de \$ 2.00 por planta.

7.3. - La quiebra o la insolvencia de BUITRON MANTILLA PAUL ENRIQUE;

7.4. - La liquidación o terminación de actividades de BUITRON MANTILLA PAUL ENRIQUE.

En caso de que este contrato termine por anticipado según lo dispuesto en esta cláusula por incumplimiento de una de las partes, la parte que incumpla deberá a la otra en concepto de indemnización una multa equivalente al duplo del valor total de este contrato, sin perjuicio además de las acciones que en base a la Ley de Propiedad Intelectual, y demás leyes y convenios vigentes tuviere PLANTEC CIA. LTDA. contra BUITRON MANTILLA PAUL ENRIQUE por la violación de alguno de los derechos de propiedad intelectual sobre la variedad objeto de este contrato.

## **OCTAVA.- DERECHO DE INSPECCIÓN:**

PLANTEC CIA. LTDA. tendrá la facultad de inspeccionar en cualquier momento la Finca, previa notificación con tres días de anticipación, así como los registros de siembra e injertación y demás documentos relacionados de que disponga BUITRON MANTILLA PAUL ENRIQUE a fin de comprobar el número de plantas.

BUITRON MANTILLA PAUL ENRIQUE acepta que las obligaciones ejecutivas determinadas en la cláusula Sexta de éste contrato, para seguridad de la modalidad de pagos estipulada, son claras, liquidas, puras y determinadas, en caso de incumplimiento y mora.

El incumplimiento en cualquiera de los pagos aquí establecidos dará derecho a PLANTEC CIA. LTDA. para reclamar también los valores que aún estuvieren por vencerse, los mismos que se considerarán como de plazo vencido ante tal incumplimiento, además de la facultad expresa del Titular, de no entregar a BUITRON MANTILLA PAUL ENRIQUE el contrato de licencia definitiva de explotación de la(s) variedad(es) Vegetal(es).

## **NOVENA.- PROGRAMA "GARANTIA PLANTEC CIA. LTDA.-TITULAR"**

La garantía PLANTEC CIA. LTDA.- TITULAR, consiste en brindar a BUITRON MANTILLA PAUL ENRIQUE la posibilidad de cambiar la(s) variedad(es) vegetal(es) objeto de este contrato, hasta por un plazo de sesenta meses en caso de que la variedad deje de tener las expectativas de producción y de mercado que el floricultor ha tenido en cuenta para la firma del presente contrato.

Para que el programa de garantía tenga efecto dentro del presente contrato, se considerará lo siguiente:

9.1.- BUITRON MANTILLA PAUL ENRIQUE deberá tener contrato de licencia de explotación para todas las plantas de rosa cultivadas en la Finca y/o en otras fincas de su propiedad o bajo su control, cuyos derechos de obtentor le corresponden al Titular.

9.2.- BUITRON MANTILLA PAUL ENRIQUE deberá encontrarse al día en el pago de todas las regalías correspondientes a todas las plantas de rosa cultivadas en la Finca y/o en otras fincas de su propiedad o bajo su control, cuyos derechos de obtentor le corresponden al Titular.

9.3.- BUITRON MANTILLA PAUL ENRIQUE deberá permitir la inspección de la Finca y/o de todas las fincas de su propiedad o bajo su control, cuando PLANTEC CIA. LTDA. lo determine.

# PLANTEC CIA. LTDA.

Yaruqui, San José de Oyambarillo, calle Manuel Carrera Villegas OE1-173 y E2.  
Telf. : 593-2 -2150-007  
P.O.Box 17-21-943, Quito – Ecuador  
E-mail: plantecsa@plantecuador.com



9.4.- Antes de la siembra de la(s) nueva(s) variedad(es) escogida(s), deberá ser erradicada por completo la variedad que se quiere cambiar. Esto deberá ser inspeccionado y autorizado previamente por PLANTEC CIA. LTDA..

9.5.- Esta Garantía será aplicable si se cumplen con las condiciones establecidas en los numerales 9.1 a 9.4, deberá cumplir y estar al día con los pagos acordados en el contrato original de la variedad a aplicar y bajo las siguientes condiciones:

- a.- Si el cambio de la variedad se realiza desde el mes 1 al 12 desde la siembra ó entrega de la miniplanta, se puede cambiar por una nueva variedad del Titular sin pagar nuevo valor por regalía;
- b.- Si la variedad se cambia desde el mes 13 al 24 desde la siembra ó entrega de la miniplanta, se deberá pagar el 34% del valor de la regalía de la nueva variedad;
- c.- Si la variedad se cambia desde el mes 25 al 36 desde la siembra ó entrega de la miniplanta, se deberá pagar el 50% del valor de la regalía de la nueva variedad;
- d.- Si la variedad se cambia desde el mes 37 al 48 desde la siembra ó entrega de la miniplanta, se deberá pagar el 66% del valor de la regalía de la nueva variedad;
- e.- Si la variedad se cambia desde el mes 49 al 60 desde la siembra ó entrega de la miniplanta, se deberá pagar el 85% del valor de la regalía de la nueva variedad.
- f.- A partir del mes 61 desde la siembra ó entrega de la miniplanta, se deberá pagar el valor completo de la regalía de cualquier nueva variedad.

9.6.- La autorización de la(s) nueva(s) variedad(es) vegetal(es) escogida(s) se realizará luego de la inspección de todos los invernaderos en las fincas de BUITRON MANTILLA PAUL ENRIQUE y sus relacionadas y la respectiva verificación que no exista plantas sin contrato de licencia de explotación de variedad(es) vegetal(es) cuyos derechos de obtentor le correspondan al Titular, y/o regalías pendientes de pago o no regularizadas.

En caso de existir regalías no declaradas y/o incumplimiento en los pagos acordados previamente con PLANTEC CIA. LTDA. y/o el titular de la(s) variedad(es), no se aplicará este programa de garantía.

9.7.- Para la(s) nueva(s) variedad(es) escogida(s) no se aplicará este programa de garantía y se deberá realizar un nuevo contrato entre las partes, que contemple la(s) nueva(s) adquisición(es).

9.8.- Se considerará fecha efectiva de garantía la notificación escrita BUITRON MANTILLA PAUL ENRIQUE y la verificación in situ por parte de PLANTEC CIA. LTDA. de la erradicación de las plantas.

## **DECIMA.- LEGISLACIÓN APLICABLE Y RESOLUCIÓN DE CONFLICTOS:**

Las partes acuerdan que el presente Contrato se registrará bajo las leyes de la República del Ecuador. Toda controversia o diferencia derivada de este contrato, las partes la someten a la resolución del Arbitraje en Derecho expedido por el Tribunal de Arbitraje de la Cámara de Comercio de Quito, que se sujetará a lo dispuesto en la Ley de Arbitraje y Mediación; y, el reglamento del Centro de Arbitraje y Mediación de la Cámara de Comercio de Quito. Las partes renuncian a la jurisdicción ordinaria, se obligan a acatar el laudo que expida el Tribunal Arbitral y se comprometen a no interponer ningún tipo de recurso en contra del laudo arbitral. Para la ejecución de las medidas cautelares el Tribunal Arbitral está facultado para solicitar de los funcionarios públicos, judiciales, policiales y administrativos su cumplimiento, sin que sea necesario recurrir a juez ordinario alguno. El lugar de arbitraje será las instalaciones del Centro de Arbitraje y Mediación de la Cámara de Comercio de Quito.

## **DECIMO PRIMERA.- DISPOSICIONES GENERALES:**

**TÍTULOS.-** Los títulos de los artículos sirven para facilidad de referencia únicamente, y no podrán alterar el sentido claramente manifestado en éstos.

**CAMBIO DE MONEDA.-** Los comparecientes expresamente declaran que, en el evento de que se produjera un cambio de la moneda de curso legal en el Ecuador, el Licenciatario se compromete expresamente a cancelar sus obligaciones en dólares de los Estados Unidos de América.

**SEPARABILIDAD.-** En caso de que alguna disposición de este contrato fuere inaplicable o nula con arreglo a las normas imperativas aplicables, las restantes disposiciones se aplicarán en todo su tenor y fuerza.

# PLANTEC CIA. LTDA.

Yaruquí, San José de Oyambarillo, calle Manuel Carrera Villegas OE1-173 y E2.  
Telf. : 593-2 -2150-007  
P.O.Box 17-21-943, Quito – Ecuador  
E-mail: plantecsa@plantecuador.com



**PLANTEC**<sup>®</sup>  
plantas técnicamente producidas

**ACUERDO ÚNICO.-** Este contrato contiene y resume toda negociación previa y acuerdos entre las partes, y cualquier modificación posterior deberá constar por escrito.

**EXPLORACIÓN S Y PRÁCTICAS.-** La renuncia de cualquiera de las partes a ejercer algún derecho específico o tomar alguna acción determinada bajo este contrato, no significará ni dará lugar a la renuncia de tal derecho para lo futuro, ni afectará la validez y aplicación posterior de la cláusula en cuestión. En los casos de duda sobre la interpretación de este contrato, la práctica y el curso regular de las operaciones entre las partes servirán para fijar el contenido específico de las obligaciones.

**FUERZA MAYOR.-** Se considera fuerza mayor al imprevisto que no es posible resistir. Comprende, entre otros eventos de fuerza mayor, actos de autoridad, restricciones gubernamentales, terremotos, huelgas, paros, o cualquier otro acontecimiento fuera del razonable control de las partes que impida o demore la ejecución de este contrato. En tal caso, ninguna parte estará en mora de cumplir con sus obligaciones por igual tiempo al de la fuerza mayor o caso fortuito, ni será responsable de los perjuicios resultantes.

**TOLERANCIA DE INCUMPLIMIENTOS.-** Cualquier tolerancia de una de las partes al incumplimiento en que incurriese la otra de alguna de las obligaciones estipuladas a su cargo en el presente instrumento no podrá ser considerada como novación o condonación, ni podrá ser alegada para la repetición del hecho tolerado.

**DIVISIBILIDAD.-** Si alguna disposición de este Contrato resultare inválida o ilegal se tendrá por no puesta, pero la legalidad y validez del resto del Contrato no se verá afectada o limitada por dicha omisión.

**ACUERDO COMPLETO.-** Las Partes reconocen que este Contrato y sus Anexos constituye y expresa el único acuerdo entre ellos en relación a los asuntos aquí referidos. Cualesquiera discusiones, promesas, representaciones y entendimientos previos han sido sustituidos en su totalidad por el presente Contrato y por tanto son inaplicables. Cualquier acuerdo de modificación, cambio, o terminación que acuerden las Partes al presente Contrato, sea total o parcial, será válidos en el tanto el mismo sea documentado por escrito y suscrita por las Partes.

**MEDIDAS DE CARACTER TRIBUTARIO.-** En caso de que el Gobierno dictare nuevas medidas de carácter tributario, éstas se aplicarán al contrato en caso de así disponerlo la legislación y las propias medidas gubernamentales. (Ej.: aplicación de IVA a plantas de rosas).

**CONTRATO CIVIL.-** Se deja expresa constancia de que la relación entre las partes en virtud de este contrato es eminentemente civil.

**AVISOS.-** Las notificaciones entre las partes deberán hacerse por escrito.

## **DECIMA SEGUNDA.- NOTIFICACIONES:**

Las notificaciones relacionadas con este contrato deberán realizarse a:

Para PLANTAS TECNICAS PLANTEC CIA. LTDA.:

Sofía Sánchez

Yaruquí, San José de Oyambarillo, calle Manuel Carrera Villegas OE1-173 y E2.

Pichincha, Ecuador

Para BUITRON MANTILLA PAUL ENRIQUE:

Sr. Paúl Enrique Buitrón Mantilla

Calle Vicente Estrella y Panamericana Norte Km. 10, Tabacundo

Pichincha - Ecuador

Las partes firman dos originales, en Quito a los 13 días del mes Diciembre de 2021.

Sofía Sánchez

Gerente General

PLANTAS TECNICAS PLANTEC CIA. LTDA.

BUITRON MANTILLA PAUL ENRIQUE

**CONTRATO DE LICENCIA Y PAGO DE REGALÍAS**  
**DE OBTENCIONES VEGETALES Y DE MARCA**

**CLÁUSULA PRIMERA.- Comparecientes:**

Comparecen a la celebración del presente contrato, libre y voluntariamente, por una parte el señor Buitrón Mantilla Paúl Enrique en su calidad de propietario de **EDANA FLORALBA #1** quien en adelante en el presente instrumento se denominará **PRODUCTOR**; y, por otra parte **NIRP INTERNATIONAL S.A.**, debidamente representada en este acto por el señor Alessandro Ghione, a quien en adelante y para los efectos de este contrato simplemente se podrá denominar **OBTENTOR**.

**CLÁUSULA SEGUNDA.- Antecedentes:**

2.1. El **PRODUCTOR** declara que está ubicada en la siguiente dirección Calle Quito s/n segunda transversal, – PEDRO MONCAYO – PICHINCHA - ECUADOR

2.2. El **OBTENTOR** es una compañía constituida bajo las leyes de la República del Francia con domicilio principal en Cuers (Francia), titular de los derechos de propiedad intelectual en particular marcas e derecho de variedad vegetales protegidos en el Ecuador por Convenciones Internacionales, Decisiones de la Comunidad Andina de Naciones, la Ley de Propiedad Intelectual y sus Reglamentos.

2.3. El **OBTENTOR** administra los derechos de propiedad intelectual, como a título ejemplificativo, marcas y derecho variedades et otros, que pertenecen a varios otros obtentores, y entre ellos, los suyos propios y los que corresponden o pertenecen a **NIRP** que celebra el presente contrato, lo cual es expresamente admitido y aceptado por el **PRODUCTOR**.

2.4. El **PRODUCTOR** desea propagar, cultivar y explotar en la arriba identificada plantación bajo su administración, plantas de las obtenciones vegetales alistadas en el numeral 3.1. de la cláusula tercera del presente contrato y utilizar las marcas correspondientes.

**CLÁUSULA TERCERA.- Objeto:**

3.1.- Reconocimiento de derechos y obligaciones: El **PRODUCTOR** reconoce expresamente como legítimos los derechos internacionales y nacionales de propiedad intelectual que el **OBTENTOR** tiene o representa sobre las variedades de flores que produce comercialmente; reconoce además y por consecuencia, también voluntariamente y de forma las plantas inventariadas por el **OBTENTOR** el día 07/12/17 (véase Anexo 1) de las variedades vegetales y a las marcas, según el siguiente detalle:

NIRP International S.A.

Siège Social : 911 Chemin des Vignes - 83390 CUERS France - Tél. +33 (0)4 94 48 55 27 - Fax +33 (0)4 94 28 58 60 - E-mail: info.fra@nirpinternational.com

Bureau International : Le Santa Maria - 27 Porte de France - 06500 MENTON France - Tél +33 (0)4 93 28 75 90 - E-mail: info@nirpinternational.com

SA au capital de 419 235 € - RCS TOULON B 387 666 282 - TVA Intracommunautaire FR92387666282

WWW.NIRPINTERNATIONAL.COM





VARIEDAD	MARCA	N° PLANTAS	VALOR REGALIAS	TOTAL REGALIAS \$	NOTAS
Krifar	FARFALLA®	3.100	1,20	3.720,00	PAID TO STAR 2000
Krifar	FARFALLA®	1.600	1,25	2.000,00	TO PAY TO NISA
<b>TOTAL</b>		<b>4.700</b>		<b>5.720,00</b>	

**3.2.-** El **OBTENTOR** factura al **PRODUCTOR** 1.600 regalías de FARFALLA® a USD 1,25 por un total de USD 2.000.00 (véase Anexo 2 factura NISA N.072/17). El importe susodicho representa la cantidad resultante del inventario físico

**3.3.-Autorización:** En virtud del presente contrato, EL **OBTENTOR** otorga al **PRODUCTOR** la licencia para propagar y/o cultivar las variedades de rosas detalladas en este contrato en las cantidades o número de plantas aquí establecidas con el único y exclusivo fin de producir flor de corte y comercializarla en el mercado nacional e internacional; y también le autoriza a usar las marcas por identificar cada variedad licenciada. El **PRODUCTOR** se compromete a pagar al **OBTENTOR** como contraprestación de la licencia y autorización otorgadas, las regalías convenidas en este documento, además de cumplir con las demás obligaciones contractuales y legales a que haya lugar.

**3.4.- Pago:** El **PRODUCTOR** reconoce que debe al **OBTENTOR**, y por tanto se obliga a pagarle, en concepto de regalías por el uso y explotación de las plantas de variedades vegetales y de las marcas detalladas en el numeral 3.1. de esta misma cláusula, la suma de dos mil con 00/100 dólares de los Estados Unidos de América (USD 2.000.00) en el número de cuotas cuyo valor y fecha de pago se encuentran en el / los Estado de Cuenta/s correspondiente adjunto a esta Licencia (véase Anexo 3)

**3.5.- Forma de Pago:** Los pagos se realizarán en dólares de los Estados Unidos de América y deberán efectuarse mediante transferencia a la cuenta número 47734233 del Banco CREDIT AGRICOLE -CARISPEZIA – Ventimiglia 00310 – Italia – IBAN code IT46U0603049111000047734233 SWIFT code CRFIIT2S310, a nombre de NIRP INTERNATIONAL SA, quien emitirá una factura por el monto total. En todo caso y de forma expresa convienen las partes en que cualquier pago se tendrá por hecho y efectuado solamente cuando el dinero correspondiente se encuentre a la disposición del **OBTENTOR** en su cuenta arriba señalada. Por consiguiente, por fecha de pago para todos los efectos legales se tendrá aquella en la que el **OBTENTOR**, tenga el dinero acreditado en su cuenta

**3.6.- Mora:** En caso de mora o simple retardo de diez o más días en el cumplimiento de la obligación de pago en el plazo establecido para una cualquiera o más de las cuotas estipuladas en el numeral 3.4. de la presente cláusula, el **OBTENTOR** podrá declarar de plazo vencido la totalidad de la obligación y reclamar el inmediato pago de la totalidad de las cuotas insolutas. En caso de mora el **PRODUCTOR** se obliga a pagar el interés del 10 % anual desde la fecha del vencimiento hasta la fecha del pago total de la obligación establecida en este documento. Además y de manera especial y señalada, acuerdan las partes que producida la mora quedarán automáticamente terminados los derechos de uso o explotación de las variedades objeto de este instrumento, y en tal evento, si continuare con el uso o explotación de las plantas de las variedades vegetales alistadas en el numeral 3.1. de esta misma cláusula tercera, el **PRODUCTOR** estará sujeto a las sanciones civiles y penales que franqueen las leyes, quedando por este sólo y mismo hecho el **OBTENTOR**

facultado para perseguir las infracciones a sus derechos de obtención vegetal por la vía o vías que juzgue más apropiadas.

**3.7.- Lugar de cultivo:** El **PRODUCTOR** se compromete a cultivar las plantas de las variedades aquí licenciadas solamente en su propio cultivo floral en el Ecuador, situado en la siguiente dirección Calle Quito s/n segunda transversal,- PEDRO MONCAYO – PICHINCHA - ECUADOR

El **PRODUCTOR** no podrá cultivar las plantas de las variedades determinadas en el numeral 3.1, en un lugar diferente al mencionado anteriormente, so pena de que genere inmediatamente incumplimiento de este contrato, a menos que exista autorización escrita, previa y expresa por parte de el **OBTENTOR**, la cual deberá ser solicitada por el **PRODUCTOR** con una antelación no inferior a sesenta (60) días, evento en el cual el **OBTENTOR** podrá inspeccionar en cualquier tiempo el actual o el nuevo lugar de cultivo.

**3.8. -** El **PRODUCTOR** se compromete a utilizar las marcas autorizadas y el logotipo NIRP para la ventas del producto final a nivel internacional

**3.9.- Mayor número de plantas:** Los contratantes dejan constancia expresa de que este contrato solamente se refiere al número de plantas declaradas por el **PRODUCTOR** o inventariadas por el **OBTENTOR** directamente o por cualesquiera otra persona por cuenta o por instrucciones suyas. Convienen, por tanto que si en cualquier momento, antes o después de la celebración del presente contrato, el número de plantas de variedades vegetales de propiedad o control del **OBTENTOR** que el **PRODUCTOR** tuviere en uso y explotación fuere mayor al señalado en el detalle que consta en el numeral 3.1. de la presente cláusula tercera, el **PRODUCTOR** se compromete a pagar la totalidad de las regalías correspondientes a las plantas que en exceso tuviere, y además y en concepto de multa contractual por la infracción de los derechos de obtención vegetal de los obtentores mencionados, el duplo del valor de tales regalías, sin perjuicio del derecho del **OBTENTOR** a exigir y obtener el pago de las indemnizaciones y otras multas que por las disposiciones legales pertinentes correspondan o a que hubiere lugar.

**3.10. - Inspecciones:** El **PRODUCTOR** reconoce que el **OBTENTOR** tiene derecho a controlar el respeto a sus derechos de propiedad intelectual, por lo que en forma expresa reconoce a favor del **OBTENTOR** el derecho a que pueda efectuar in situ (en la finca o plantación del **PRODUCTOR**) la o las verificaciones o inspecciones adicionales que el **OBTENTOR** a bien tuviere, previa notificación escrita que para el efecto deberá dirigir al **PRODUCTOR** con veinticuatro horas de anticipación a la señalada para la inspección o verificación. Estas inspecciones o verificaciones serán realizadas por el tramite de Nirp Ecuador C. Ltda, a través de la persona o personas que para el efecto ellas designen en la misma notificación arriba prevista.

**3.11 – Inventario:** El **PRODUCTOR** reconoce que el **OBTENTOR** tiene derecho a controlar el numero de plantas propagadas y/o sembradas por el **PRODUCTOR**. Este control permitirá el calculo final de las regalías a pagar por el **PRODUCTOR** y facturar las regalías a favor del **OBTENTOR**.

**3.12.- Renuncias:** Las partes convienen, al respecto, en lo siguiente:

- a) Que por su parte el **OBTENTOR** renuncia a su derecho a cobrar al **PRODUCTOR** todo aquello que siéndole legalmente permitido exigir no lo ha hecho por el presente contrato. Sin embargo, si el **PRODUCTOR** incumpliere de cualquier manera cualesquiera de las obligaciones que asume por el presente contrato, esta renuncia quedará automáticamente sin efecto ni valor alguno, por lo que el **OBTENTOR** podrá, en tal evento, y por la vía que corresponda, exigir del **PRODUCTOR** el pago de la totalidad de las indemnizaciones y más derechos que a su favor reconoce la ley ecuatoriana y en especial la Ley de Propiedad Intelectual.



- b) Que la renuncia por cualesquiera de las partes con respecto a cualquier transgresión de cualesquiera de las estipulaciones de este contrato, no operará ni será interpretada como una renuncia a cualquier otra transgresión, sea o no similar; y,
- c) Que la tolerancia de incumplimientos no podrá ser interpretada como renuncia o novación, ni podrá ser alegada para la repetición del hecho tolerado.

**3.13. Cesión:** La cesión total o parcial de este contrato por parte del **PRODUCTOR**, sin previa autorización escrita del **OBTENTOR** este prohibida. Se ha acordado por las partes de que el **OBTENTOR** puede transferir sus derechos y el contrato, total o parcialmente, a cualquier parte interesada, sin autorización previa de la **PRODUCTOR**.

**CLÁUSULA CUARTA.- Reserva:**

El **PRODUCTOR** se obliga a pagar el valor íntegro de las regalías debidas según lo establecido en el numeral 3.4. de la cláusula tercera del presente contrato, sin descuento o deducción de ninguna clase o naturaleza, por lo que expresamente conviene y declara que serán de su entera y exclusiva cuenta y cargo todos los gastos, impuestos, retenciones y, en general, todo y cualesquier costo o gasto adicional que se produzca por motivo del pago o de los pagos a los que se obliga por este acuerdo.

**CLÁUSULA QUINTA.- Licencia Provisional de uso de variedades vegetales y marcas:**

El **OBTENTOR** expresamente confiere al **PRODUCTOR** por esta estipulación, en los términos más abajo expresados en esta misma cláusula, licencia provisional de uso de las plantas de variedades vegetales detalladas en el numeral 3.1. de la cláusula tercera de este contrato.

Por "Licencia Provisional" o "Licencia de Uso Provisional" se entiende la autorización que el **OBTENTOR** confiere al **PRODUCTOR**, por este instrumento, para que éste explote el número de plantas expresamente autorizado, y que use las marcas conforme a la autorización.

**5.1.- Límites:** Esta Licencia no confiere autorización alguna para realizar actividades distintas a la expresamente autorizada en el párrafo anterior, quedando especialmente prohibidas las siguientes:

- a) La venta, arrendamiento o disposición a favor de terceros, en cualquier forma, de una o más de las plantas de obtenciones vegetales objeto de esta licencia, o sus partes, o material vegetal de reproducción, propagación o multiplicación, distintas de flores cortadas.
- b) La propagación o cualquier forma de multiplicación o reproducción de las plantas objeto de este contrato, en beneficio propio o de terceros.
- c) El **PRODUCTOR** se compromete a no comprar a terceros no autorizados por el **OBTENTOR** (propagadores ilegales o no autorizados) material vegetal de cualquier variedad de el **OBTENTOR**, licenciada o no en este contrato, a menos que medie autorización escrita, previa y expresa de el **OBTENTOR**.

**5.2.- Condiciones de la Licencia:**

- a) En toda o cualquier actividad del **PRODUCTOR** relacionada con la producción, procesamiento, almacenamiento, promoción, oferta o comercialización en cualquiera de sus fases, venta, transporte y más, de material vegetal involucrado en esta licencia, lo que incluye plantas, esquejes, yemas y todo y cualesquiera otro producto o subproducto y, en especial pero sin limitar, de flor cortada, de las variedades vegetales y plantas objeto de esta licencia, el **PRODUCTOR** tiene la obligación de identificar a la flor cortada o al material vegetal de que se trate, con la denominación de la variedad respectiva



(denominación varietal) y su correspondiente marca, salvo que por cualquier razón o circunstancia la variedad de que se trate no tuviere una de estas denominaciones, en cuyo caso se la identificará con la denominación que más comúnmente se la conoce en el mercado nacional o internacional, según fuere el caso. Esta identificación deberá constar o hacerse constar con absoluta claridad en todas las órdenes de producción, documentos de procesamiento, embalaje, transporte, facturas, talonarios de entrega, conocimientos de embarque o guías aéreas, permisos o licencias de exportación y toda y cualesquiera otra documentación relacionada con la producción y sobre todo con la venta de flor cortada.

- b) El **PRODUCTOR** se compromete a cultivar únicamente el número de plantas detallado en este contrato, estándole expresamente prohibida cualquier forma de propagación de las variedades objeto de esta licencia o de cualesquiera otras pertenecientes al **OBTENTOR** o controladas por él, a quien en todo caso el **PRODUCTOR** le reconoce el derecho de inspeccionar y realizar inventarios del cultivo del **PRODUCTOR** en cualquier momento, previa notificación por escrito al **PRODUCTOR** enviada a su finca con al menos veinticuatro horas de anticipación a la fijada para la inspección, a fin de verificar el cumplimiento de las condiciones de la Licencia.
- c) Esta licencia de uso es provisional y está condicionada al pago total de las regalías; en consecuencia, no podrá ser cedida sin previa notificación y con la correspondiente autorización expresa y escrita del **OBTENTOR**.
- d) El **PRODUCTOR** se compromete a notificar al **OBTENTOR** la decisión de erradicar una o más plantas de las que son objeto de este contrato.
- e) El **PRODUCTOR** tendrá que seguir y/o alinearse con las nuevas instrucciones a la comercialización de variedades de flores Nirp fuera del territorio nacional que serán transmitidos por el **OBTENTOR** por escrito a los términos de cumplimiento.

### 5.3. Terminación:

5.3.1. Las partes de mutuo acuerdo convienen en que la presente "licencia provisional" terminará automáticamente y sin que deba cumplirse ningún requisito previo o adicional, en caso de que se presente uno o más de los siguientes eventos:

- a) Se produzca por parte del **PRODUCTOR** cualquier violación a los derechos de propiedad intelectual del **OBTENTOR** o de las empresas que representa, en cualquiera de sus campos o sus ramas, es decir Marcas, Derechos de Autor, Propiedad Industrial y Obtenciones Vegetales.
- b) Que el **PRODUCTOR** o cualquier persona a su nombre o por su cuenta, y bien se trate de cualesquiera de sus administradores o representantes, o ya también de cualesquiera de sus funcionarios, empleados, agentes o relacionados suyos, dificulte o impida las inspecciones o controles a la o las plantaciones del **PRODUCTOR**, que el **OBTENTOR** a través de cualesquiera persona que para el efecto delegue, desee realizar o efectuar en cualquier momento y con la sola notificación anticipada arriba convenida, para verificar las variedades existentes en ellas y el número de plantas que de cada una de dichas variedades exista en tales plantaciones.
- d) Se produzca cualquier atraso o retardo por parte del **PRODUCTOR** en el pago de una o más de las cuotas en los plazos pactados en el numeral 3.4. de la cláusula tercera del presente contrato de licencia.

5.4. Responsabilidad: En razón del origen de las plantas cuya explotación se autoriza a partir de este contrato, el **OBTENTOR** no tendrá responsabilidad alguna por las condiciones fitosanitarias, mortalidad, calidad en general, de las plantas, ni por ninguna otra causa.



Tampoco es responsable por la pérdida de atractivo comercial de las variedades objeto de la Licencia, ni tal evento podrá justificar el incumplimiento de este contrato por parte del **PRODUCTOR**.

El **OBTENTOR** no garantiza en modo alguno el éxito comercial de la flor cortada de las variedades objeto de la licencia, ni sus condiciones de productividad, ni otorga garantía expresa o implícita relacionada con las características, aptitudes para el uso o comercialización o, en general, con ninguna condición del material vegetal, declarando y conviniendo las partes que las responsabilidades del **OBTENTOR** bajo este contrato quedan limitadas única y exclusivamente a la concesión de un derecho intangible, esto es a la autorización para que el **PRODUCTOR** produzca y comercialice flor cortada, en los términos expresamente estipulados en este contrato.

**CLÁUSULA SEXTA.- Licencia Definitiva:**

El **OBTENTOR** se compromete a entregar la licencia definitiva para la propagación, el cultivo, uso y explotación de las variedades vegetales objeto de este contrato, al momento en que se pague la totalidad de la deuda por regalías y cualesquiera otros conceptos de conformidad con lo estipulado en el presente acuerdo. La licencia definitiva será emitida por parte de Nirp International S.A.

**CLÁUSULA SEPTIMA.- Obligación de erradicar las plantas:**

El **PRODUCTOR** se compromete con el **OBTENTOR** a erradicar y destruir todas las plantas de las obtenciones vegetales de rosa objeto de este contrato, y a terminar con efecto inmediato el uso de las marcas, cuando el **PRODUCTOR** hubiere dejado de pagar la totalidad de las regalías; o a erradicar y destruir el número de plantas que correspondan al valor de las regalías que se hayan dejado de pagar. La obligación de erradicar las plantas también será exigible si el **PRODUCTOR** incumpliere cualquier otra obligación contractual.

Queda claro que en el evento de que por incumplimiento del **PRODUCTOR**, las plantas deban ser erradicadas, y las marcas no más utilizadas, de todas maneras subsistirá la obligación de pagar la totalidad de las regalías aquí pactadas, de acuerdo con lo establecido en este convenio. El **PRODUCTOR** renuncia a cualquier requerimiento para ser constituido en mora en relación con el incumplimiento de esta obligación de hacer, bastando la sola notificación que realice el **OBTENTOR** al **PRODUCTOR** sobre el incumplimiento y la solicitud de erradicar las plantas.

**CLÁUSULA OCTAVA.- De las nuevas variedades, de las mutaciones, de las variedades esencialmente derivadas y de las variedades esencialmente derivadas de otra esencialmente derivada:**

Para los efectos de esta cláusula, se aplicarán las disposiciones contenidas en el Convenio UPOV, en concordancia con las disposiciones comunitarias y nacionales aplicables y se establece contractualmente lo siguiente:

**Nuevas variedades:** Si el **PRODUCTOR** obtiene una nueva variedad como producto de una actividad de fitomejoramiento con origen genético en alguna de las variedades licenciadas, los derechos de obtentor corresponderán a el **PRODUCTOR**, pero, desde ahora, se obliga a conceder a el **OBTENTOR** mencionado en este contrato un derecho preferente para su adquisición, en caso de que el **PRODUCTOR** desee ceder o transferir sus derechos de obtentor sobre dicha nueva variedad vegetal. En todo caso, si para efectos de la producción comercial de la variedad se requiere el empleo repetido de la variedad inicial de el **OBTENTOR**, el **PRODUCTOR** deberá solicitar y tener autorización del **OBTENTOR** para la comercialización de la nueva variedad.

**Mutaciones:** En el evento de que el **PRODUCTOR** desarrolle o descubra y una nueva variedad vegetal por mutación espontánea o provocada en las plantas objeto del presente acuerdo, deberá informar inmediatamente al **OBTENTOR**, quien estará facultado para inspeccionar y verificar las plantas de la variedad objeto de mutación en las instalaciones del **PRODUCTOR** o donde ellas se encuentren, inspección que el **OBTENTOR** podrá hacer por intermedio de la persona que para ello designe. Esta inspección tendrá por objeto determinar si la mutación obtenida es una nueva variedad vegetal, evento en el cual, los derechos de obtentor pertenecerán al **OBTENTOR**.

**Variedades Esencialmente Derivadas:** Independientemente del método de fitomejoramiento que haya utilizado el **PRODUCTOR** para lograr la obtención de la nueva variedad (hibridación, mutación, ingeniería genética, etc.), si se trata de una variedad esencialmente derivada de la variedad protegida del **OBTENTOR**, los derechos de obtentor pertenecerán al **OBTENTOR**.

En el evento de que el **PRODUCTOR** sin la autorización del **OBTENTOR** mencionado en este contrato, cediera o transfiriera a terceros o comercializara directa o indirectamente material vegetal de las variedades esencialmente derivadas o autorizara la explotación comercial de ellas, estará obligado a pagar los daños y perjuicios causados al **OBTENTOR**, como también a reintegrar la suma de dinero que le hubiere correspondido al **OBTENTOR** por concepto de regalía u otro concepto similar, sin perjuicio de las demás acciones legales que puedan ejercerse contra los terceros.

De la misma manera, el **PRODUCTOR** deberá indemnizar los daños y perjuicios derivados del incumplimiento de la obligación contractual consistente en permitir al **OBTENTOR** o su causahabiente el derecho de preferencia previsto en este artículo para las nuevas variedades y para aquellas variedades esencialmente derivadas de otras esencialmente derivadas.

#### **CLÁUSULA NOVENA.- Convenio Arbitral:**

Las partes renuncian a la jurisdicción ordinaria y de mutuo acuerdo y de manera expresa deciden someter cualquier controversia referentes a la interpretación, cumplimiento o validez de este contrato, así como del convenio arbitral, a la resolución de un Tribunal de Arbitraje de la Cámara de Comercio de Quito, que se sujetará a la Ley de Arbitraje y Mediación, al Reglamento para el Funcionamiento del Centro de Arbitraje y Mediación de la Cámara de Comercio de Quito; y, a las siguientes normas:

- a) El Tribunal estará integrado por un árbitro, que decidirá en derecho;
- b) Las partes dentro de este proceso de arbitraje se comprometen a revelar todas las pruebas instrumentales y solicitar diligencias probatorias a la presentación de la demanda y contestación a ésta. En consecuencia las partes excepcionalmente podrán presentar nuevas pruebas hasta la Audiencia de Substanciación, luego de la cual quedará sólo y exclusivamente a criterio del Tribunal el actuar nuevas pruebas, así como disponer la práctica de otras diligencias probatorias. Del mismo modo, las partes en atención a la naturaleza del conflicto y al corto tiempo en que el árbitro deberá resolverlo, acuerdan que las diligencias probatorias que se soliciten en este procedimiento arbitral serán las estrictamente necesarias;
- c) El procedimiento será oral, confidencial y tendrá una duración de 80 días calendario desde la Audiencia de Substanciación, pudiendo el Tribunal prorrogar este término por una sola vez y hasta por el mismo período;
- d) Las partes se obligan a acatar el laudo que se dicte y expresamente renuncian a interponer cualquier recurso u acción en contra del laudo.



**CLÁUSULA DÉCIMA.- Ratificación:**

Las partes ratifican las estipulaciones contenidas en las cláusulas precedentes y por cuanto estas son el resultado de acuerdos negociados y aceptados por las partes de buena fe, expresamente renuncian a iniciar toda y cualesquier acción de nulidad en contra de esta transacción, y por lo tanto ratifican su validez y la posibilidad de su ejecución inmediata en caso de incumplimiento de las obligaciones aquí establecidas.

Para constancia de lo estipulado en este contrato, las partes lo firman en dos ejemplares del mismo tenor y efecto legal, en Quito 13 de diciembre 2017.



**EI OBTENTOR**  
**Nirp International SA**

**EI PRODUCTOR**  
**EDANA FLORALBA**

