

NORTE

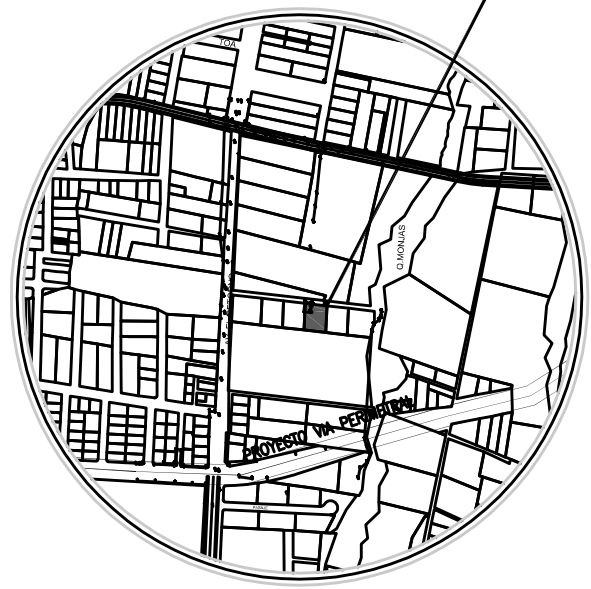

LEVANTAMIENTO TOPOGRAFICO
PREDIO EN REFERENCIA



UBICACIÓN S/E
PARROQUIA CARANQUI

CUADRO DE COORDENADAS					
RUMBO	DISTANCIA	V	COORDENADAS		
			Y	X	
04°29'38.57" W	34.282	1	0.035,281,7998	821,034,8571	
51°07'38.28" W	4.197	2	0.035,284,1317	820,982,7770	
CENTRO DE CURVA R3.00 = 88°45'57.71" LONG. CURVA = 4.948 R5.00 = 3.000 SUB.TAN. = 1.836					
08°44'43.89" W	7.225	3	0.035,281,4880	820,979,5097	
00°07'15.85" E	31.387	4	0.035,281,1458	820,982,4880	
08°50'08.01" E	28.853	5	0.035,274,3521	820,978,8811	
00°48'11.17" W	40.030	6	0.035,242,8387	820,978,7274	
		7	0.035,240,8834	821,027,5089	
		8	0.035,281,7998	821,038,8571	

SIMBOLOGÍA	
LÍNEA DE FABRICA	---
EJE VIAL	---
BORDILLO	---
CASA	[Hatched Box]
AREA DE AFECTACIÓN	[Grey Box]
AREA UTIL	[White Box]

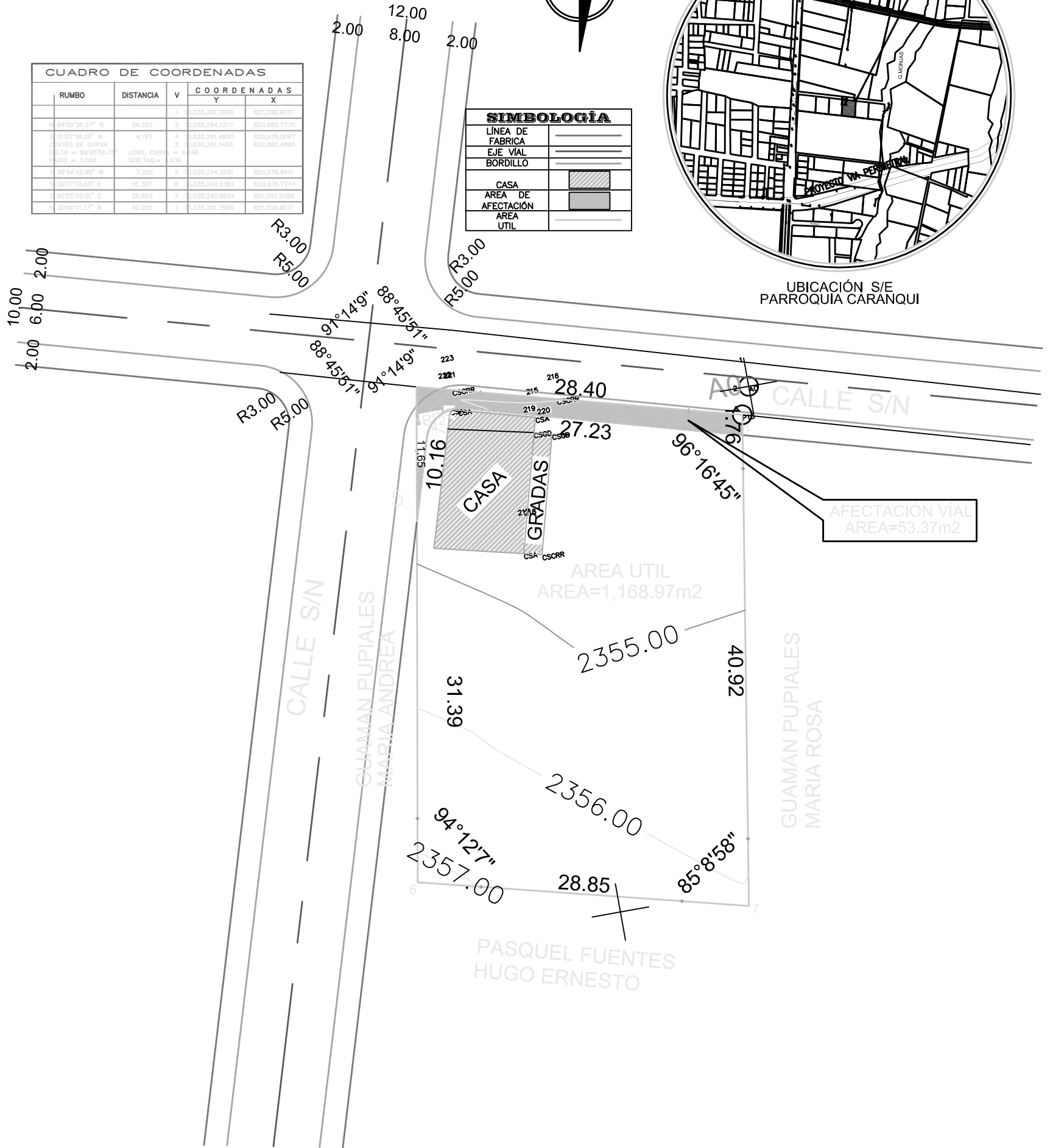

CUADRO DE AREAS Y LINDEROS

AREA UTIL

CLAVE	PROPIETARIO	DIRECCION	NORTE	SUR	ESTE	OESTE	AREA UTIL m2
100101010701012000	GUAMAN PUIPALES MARIA ZOILA	CALLE S/N	EN 27.23m CON AFECTACIÓN VIAL	EN 28.85m CON PASQUEL FUENTES HUGO ERNESTO	EN 40.92m CON PROP. GUAMAN PUIPALES MARIA ROSA	EN 10.16m CON AFECTACIÓN VIAL Y EN 31.39m CON PROP. GUAMAN PUIPALES MARIA ANDREA	1168.97

CUADRO DE AREAS Y LINDEROS

AFECTACIÓN

NORTE	SUR	ESTE	OESTE	AREA AFECTACION m2
EN 28.40m CON CALLE S/N	EN 27.23m CON GUAMAN PUIPALES MARIA ZOILA	EN 10.16m CON GUAMAN PUIPALES MARIA ZOILA Y EN 1.76m CON GUAMAN PUIPALES MARIA ROSA (AFECTACIÓN)	EN 11.65m CON PROLONGACIÓN DE LA CALLE S/N	53.37

IMT		I. MUNICIPIO DE IBARRA PLANIFICACION		SERIE: LEVANT.
		ALCALDIA DEL ING. JORGE MARTÍNEZ VÁSQUEZ		09-08-./13
CONTIENE DIRECTREZ VIAL		DATOS: LIC. NELSON FANTE		ESCALA: 1 : 400
PROP. GUAMAN PUIPALES MARIA ZOILA		DIBUJO: FRANKLIN GUATEMAL		VISTO BUENO
UBICACIÓN: CALLE S/N		PROYECTO: DPTO. PLANIFICACION		ALCALDIA
PARROQUIA: CARANQUI		REVISO: ARQ. PATRICIO PAZMIÑO		
FECHA: AGOSTO DEL 2013	PARROQUIA: CARANQUI	APROBO: ARQ. RAMIRO PEREZ		ARCHIVO: C./AGOSTO/FINCAS