

**SOFTWARE INTEGRADO PARA GESTIÓN Y SOPORTE DE SOCIEDADES
POPULARES DE INVERSIÓN (SPI), DIRIGIDO AL PROYECTO PF 52-11 DE
LA CORPORACIÓN CEDERENA**

Manual de Usuario

Índice

2	INGRESO AL SISTEMA	3
3	GESTIÓN DE SOCIOS	3
3.1	CREACION DE UN NUEVO SOCIO	5
3.2	EDICIÓN DE SOCIOS	8
3.2.1	<i>Cargar una fotografía en la cuenta del socio</i>	9
4	REGISTRO APORTES DE SOCIOS	12
5	SOLICITUDES DE CRÉDITO	14
5.1	REGISTRO DE SOLICITUDES.	14
5.2	CREACIÓN DE SOLICITUD DE CRÉDITO.....	15
5.3	VERIFICACIÓN DE SOLICITUDES.	20
5.4	SOLICITUDES COMITÉ.	23
5.5	GENERAR CRÉDITO	25
6	PAGOS DE CRÉDITOS	29
7	GESTIÓN DE AHORROS	31
8	ADMINISTRACIÓN DE USUARIOS	34
8.1	CREACION DE UN NUEVO USUARIO.....	36
9	REPORTES	39
9.1	REPORTE LIBRO DIARIO	39
9.2	REPORTE APORTES.....	41
9.3	REPORTE AHORROS.....	43
9.4	REPORTE ESTADO DE INGRESOS EGRESOS.....	44

1 Ingreso al Sistema

Ingresamos los datos en el Login y damos clic en Ingresar. En la pantalla de Login tenemos el usuario y la contraseña proporcionada por el administrador del sitio.

Una vez dentro del Sistema se habilitara un menú en la parte superior de la página en el cual tenemos las diferentes opciones de ingreso según corresponda nuestro usuario.

2 Gestión de Socios.

Clic en socios y luego en Gestión de Socios

No se encontro la página solicitada.
Sociedades Populares de Inversión

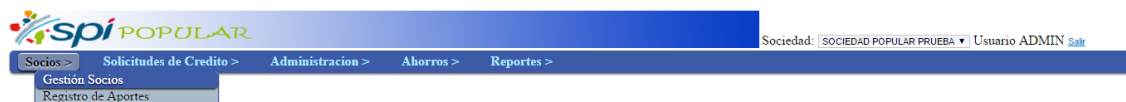

No se encontro la página solicitada.
Sociedades Populares de Inversión

Se despliega la siguiente pantalla en la cual tenemos la opción de buscar un socio, por identificación, por apellidos, o realizar la creación de un nuevo socio.

Socios

Identificación:

Apellidos:

[Buscar](#) [Nuevo](#)

Identificación	Apellidos	Nombres	Aporte Inicial	Fundador	Socio desde	Editar	Cuenta	Crear usuario
----------------	-----------	---------	----------------	----------	-------------	--------	--------	---------------

Sociedades Populares de Inversión

Ponemos los apellidos del cliente y damos clic en BUSCAR, nos aparece la cuenta del cliente o con los diferentes campos informativos:

Datos del cliente, identificación, nombres, apellidos, su aporte inicial cuanto fue, si es o no fundador, la fecha desde cuando es Socio, tenemos además las opciones de Editar, Crear Cuenta y Crear Usuario.

Socios

Identificación:

Apellidos: CANGAS

[Buscar](#) [Nuevo](#)

Identificación	Apellidos	Nombres	Aporte Inicial	Fundador	Socio desde	Editar	Cuenta	Crear usuario
1002696951	CANGAS REALPE	XAVIER ALEXANDER	300.00	<input checked="" type="checkbox"/>	01-01-2015	Editar	Cuenta Socio	Crear usuario

Sociedades Populares de Inversión

Clic en Cuenta de socio.

Cuenta Socio

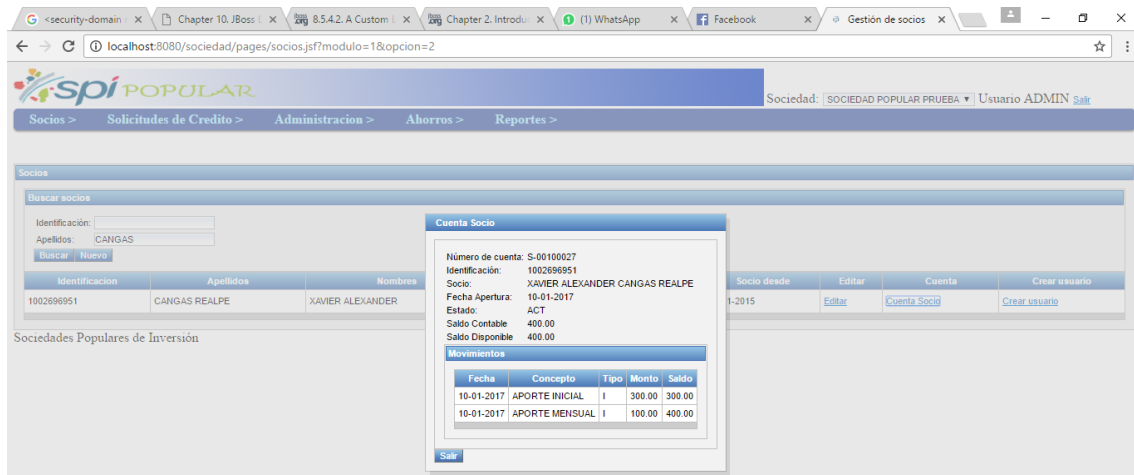

Nos indica los movimientos realizados por el socio aporte inicial y aportes mensuales

2.1 CREACION DE UN NUEVO SOCIO

Damos clic sobre el botón Nuevo

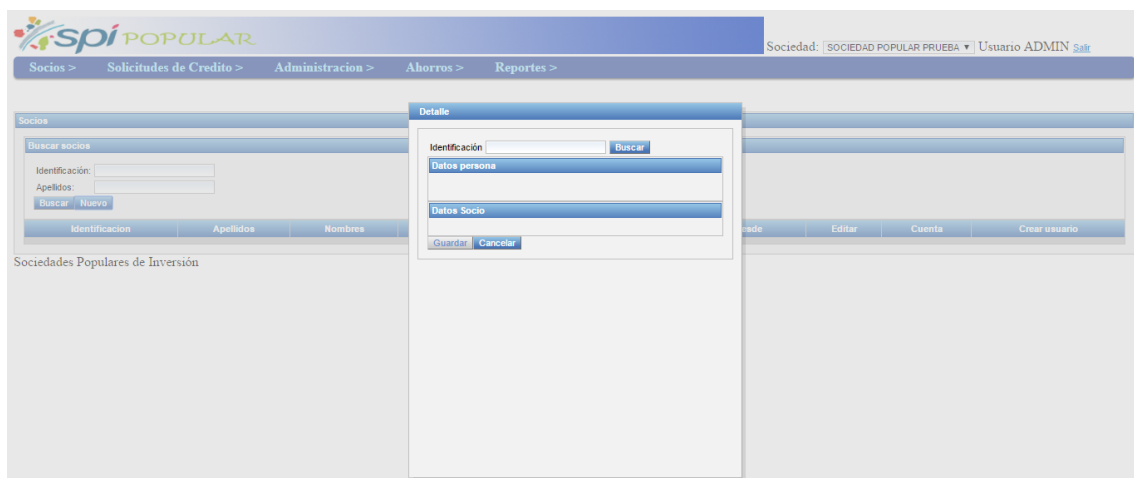

Nos aparece la ventana detalle con un cuadro de texto para ingresar la identificación, y el botón buscar para proseguir con la creación, ingresamos la nueva cedula y damos clic en buscar para confirmar si existe o no el usuario en el sistema

Si ingresamos un usuario que se encuentra ya como socio nos saldrá el siguiente mensaje y desplegara la información del mismo.

Socios > Solicitudes de Credito > Administracion > Ahorros > Reportes >

Sociedad: SOCIEDAD POPULAR PRUEBA | Usuario ADMIN Salir

Persona ya esta registrada como Socio

Persona ya esta registrada como Socio

Detalle

Persona ya esta registrada como Socio

Datos persona

Identificación 1002098951
 Apellidos CANGAS REALPE
 Nombres XAVIER ALEXANDER
 Direccion CONJUNT HAB. BOSQUE D
 Telefono 062998300
 Celular 0994634469
 Correo xacr06@gmail.com

Cargar foto

Datos Socio

Aporte Inicial 300.00
 Socio Fundador
 Fecha inicio Socio 01-01-2015

Guardar Cancelar

Ingresamos una cedula que no está registrada en el sistema.

- Ingresamos la cedula de una persona que no es socio pero ya fue registrada en nuestro sistema nos aparece la información de la siguiente manera, a diferencia que no indica que ya es socio por lo tanto la información de la parte inferior no esta llenada

Socios > Solicitudes de Credito > Administracion > Ahorros > Reportes >

Sociedad: SOCIEDAD POPULAR PRUEBA | Usuario ADMIN Salir

Persona ya esta registrada como Socio

Detalle

Persona ya esta registrada como Socio

Datos persona

Identificación 1002039210
 Apellidos CANGAS REALPE
 Nombres LUIS ANIBAL
 Direccion LOS CEIBOS
 Telefono 062806763
 Celular 0999283061
 Correo LUIS@GMAIL.COM

Cargar foto

Datos Socio

Aporte Inicial
 Socio Fundador
 Fecha inicio Socio

Guardar Cancelar

- Cuando la cedula o identificación no ha sido registrada de ninguna forma en el sistema.

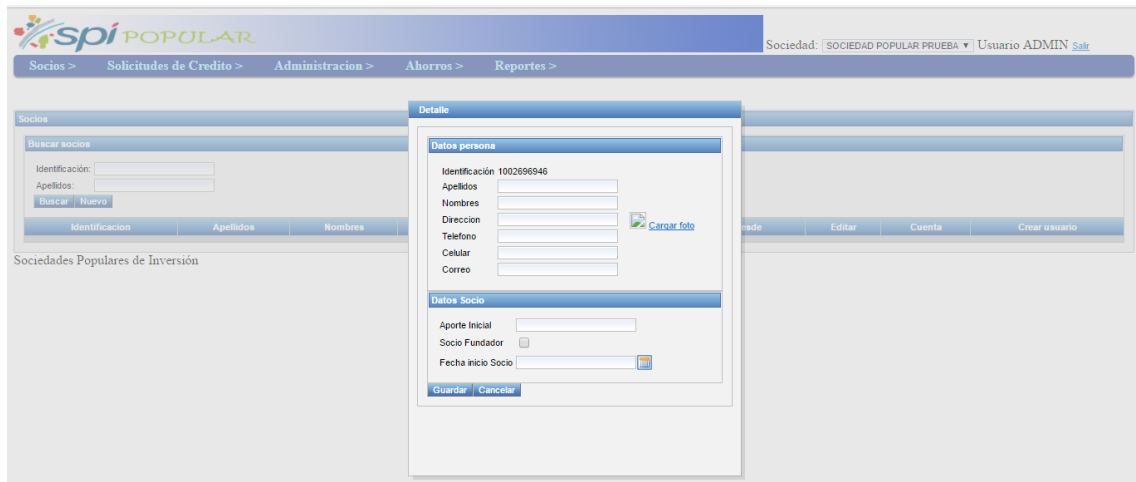

En este caso llenamos toda la información requerida por el sistema para la creación del nuevo socio.

Si intentamos grabar la información del socio incompleta el sistema nos arrojará el siguiente error e indicará los campos requeridos. Y los campos que están incorrectos en este ejemplo el correo electrónico no está bien.

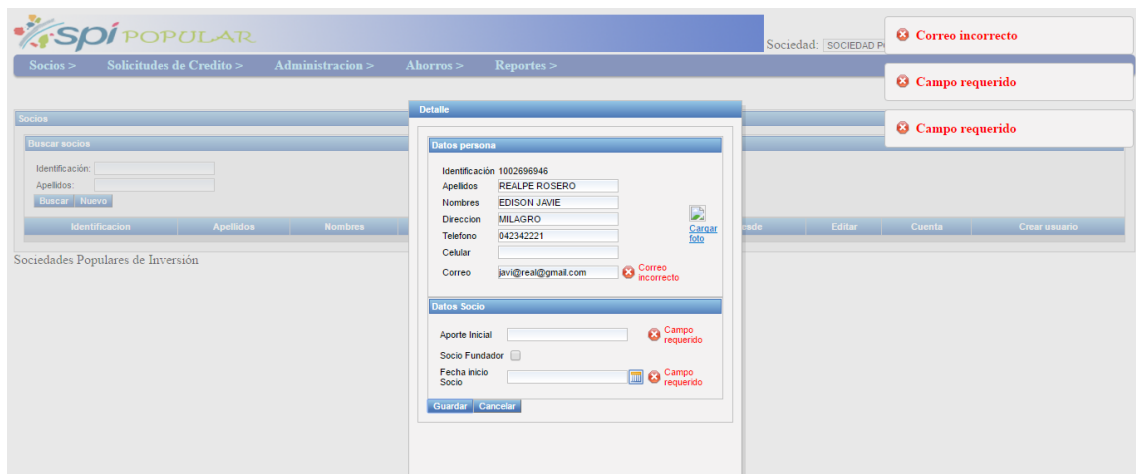

Ingresamos toda la información requerida, y seleccionamos si el socio es fundador o no, esta creación con el visto de socio fundador se realizará una sola vez, cuando las SPI, inicien a trabajar con el Sistema. En el ejemplo que se muestra no es un socio fundador.

Socios > Solicitudes de Credito > Administracion > Ahorros > Reportes > Sociedad: SOCIEDAD POPULAR PRUEBA | Usuario ADMIN [Salir](#)

Detalle

Datos persona

Identificación: 1002696946
 Apellidos: REALPE ROSERO
 Nombres: EDISON JAVIE
 Direccion: MILAGRO
 Telefono: 042342221
 Celular:
 Correo: javi_real@gmail.com ✖ Correo incorrecto

Datos Socio

Aporte Inicial: 200 ✖ Campo requerido
 Socio Fundador:
 Fecha inicio Socio: 13-01-2017 ✖ Campo requerido

[Guardar](#) [Cancelar](#)

Presionamos el botón guardar [Guardar](#)

Socios > Solicitudes de Credito > Administracion > Ahorros > Reportes > Sociedad: SOCIEDAD POPULAR PRUEBA | Usuario ADMIN [Salir](#)

Socios

Identificación	Apellidos	Nombres	Aporte Inicial	Fundador	Socio desde	Editar	Cuenta Socio	Crear usuario
1233211234	CUEVAS	JUAN	100.00	<input type="checkbox"/>	10-10-2016	Editar	Cuenta Socio	Crear usuario
1234432111	MARTINEZ	DIEGO	100.00	<input type="checkbox"/>	04-10-2016	Editar	Cuenta Socio	Crear usuario
1231231234	PRUEBA	PRUEBA	200.00	<input checked="" type="checkbox"/>	05-09-2016	Editar	Cuenta Socio	Crear usuario
1002696951	CANGAS REALPE	XAVIER ALEXANDER	300.00	<input checked="" type="checkbox"/>	01-01-2015	Editar	Cuenta Socio	Crear usuario
1002696946	REALPE ROSERO	EDISON JAVIE	200.00	<input type="checkbox"/>	13-01-2017	Editar	Cuenta Socio	Crear usuario

Sociidades Populares de Inversión

Y automáticamente nos volverá a mostrar la pantalla de resumen de los socios.

2.2 Edición de Socios

En la pantalla anterior nos indica el resumen de las cuentas de socios que tenemos para nuestra SPI, y en una de las columnas tenemos el hipervínculo [Editar](#) [Editar](#), damos clic en la fila correspondiente al usuario que se desee modificar, en este caso vamos a realizar la modificación de información del socio, y la carga de una fotografía.

spi POPULAR Sociedad: SOCIEDAD POPULAR PRUEBA | Usuario ADMIN [Salir](#)

Socios > Solicitudes de Credito > Administracion > Ahorros > Reportes >

Socios

Buscar socios

Identificación:

Apellidos:

[Buscar](#) [Nuevo](#)

Identificación	Apellidos	Nombres	Aporte Inicial	Fundador	Socio desde	Editar	Cuenta	Crear usuario
1233211234	CUEVAS	JUAN	100.00	<input type="checkbox"/>	10-10-2016	Editar	Cuenta Socio	Crear usuario
1234432111	MARTINEZ	DIEGO	100.00	<input type="checkbox"/>	04-10-2016	Editar	Cuenta Socio	Crear usuario
1231231234	PRUEBA	PRUEBA	200.00	<input checked="" type="checkbox"/>	05-09-2016	Editar	Cuenta Socio	Crear usuario
1002696951	CANGAS REALPE	XAVIER ALEXANDER	300.00	<input checked="" type="checkbox"/>	01-01-2015	Editar	Cuenta Socio	Crear usuario
1002696946	REALPE ROSERO	EDISON JAVIE	200.00	<input type="checkbox"/>	13-01-2017	Editar	Cuenta Socio	Crear usuario

Sociedades Populares de Inversión

spi POPULAR Sociedad: SOCIEDAD POPULAR PRUEBA | Usuario ADMIN [Salir](#)

Socios > Solicitudes de Credito > Administracion > Ahorros > Reportes >

Socios

Buscar socios

Identificación:

Apellidos:

[Buscar](#) [Nuevo](#)

Identificación	Apellidos	Nombres	Aporte Inicial	Fundador	Socio desde	Editar	Cuenta	Crear usuario
1233211234	CUEVAS	JUAN	100.00	<input type="checkbox"/>	10-10-2016	Editar	Cuenta Socio	Crear usuario
1234432111	MARTINEZ	DIEGO	100.00	<input type="checkbox"/>	04-10-2016	Editar	Cuenta Socio	Crear usuario
1231231234	PRUEBA	PRUEBA	200.00	<input checked="" type="checkbox"/>	05-09-2016	Editar	Cuenta Socio	Crear usuario
1002696951	CANGAS REALPE	XAVIER ALEXANDER	300.00	<input checked="" type="checkbox"/>	01-01-2015	Editar	Cuenta Socio	Crear usuario
1002696946	REALPE ROSERO	EDISON JAVIE	200.00	<input type="checkbox"/>	13-01-2017	Editar	Cuenta Socio	Crear usuario

Sociedades Populares de Inversión

Detalle

Datos persona

Identificación 1002696946

Apellidos REALPE ROSERO

Nombres EDISON JAVIE

Dirección MILAGRO [Cargar foto](#)

Teléfono 042342221

Celular

Correo javi_real@gmail.com

Datos Socio

Aporte Inicial 200.00

Socio Fundador

Fecha inicio Socio 13-01-2017

[Guardar](#) [Cancelar](#)

Modificaremos el nombre del usuario que esta JAVIE por JAVIER

spi POPULAR Sociedad: SOCIEDAD POPULAR PRUEBA | Usuario ADMIN [Salir](#)

Socios > Solicitudes de Credito > Administracion > Ahorros > Reportes >

Socios

Buscar socios

Identificación:

Apellidos:

[Buscar](#) [Nuevo](#)

Identificación	Apellidos	Nombres	Aporte Inicial	Fundador	Socio desde	Editar	Cuenta	Crear usuario
1233211234	CUEVAS	JUAN	100.00	<input type="checkbox"/>	10-10-2016	Editar	Cuenta Socio	Crear usuario
1234432111	MARTINEZ	DIEGO	100.00	<input type="checkbox"/>	04-10-2016	Editar	Cuenta Socio	Crear usuario
1231231234	PRUEBA	PRUEBA	200.00	<input checked="" type="checkbox"/>	05-09-2016	Editar	Cuenta Socio	Crear usuario
1002696951	CANGAS REALPE	XAVIER ALEXANDER	300.00	<input checked="" type="checkbox"/>	01-01-2015	Editar	Cuenta Socio	Crear usuario
1002696946	REALPE ROSERO	EDISON JAVIE	200.00	<input type="checkbox"/>	13-01-2017	Editar	Cuenta Socio	Crear usuario

Sociedades Populares de Inversión

Detalle

Datos persona

Identificación 1002696946

Apellidos REALPE ROSERO

Nombres EDISON JAVIER

Dirección MILAGRO [Cargar foto](#)

Teléfono 042342221

Celular

Correo javi_real@gmail.com

Datos Socio

Aporte Inicial 200.00

Socio Fundador

Fecha inicio Socio 13-01-2017

[Guardar](#) [Cancelar](#)

2.2.1 Cargar una fotografía en la cuenta del socio

En la ventana de información del cliente tenemos la opción que dice [Cargar foto](#), damos clic allí y aparecerá una nueva ventana para cargar la fotografía.

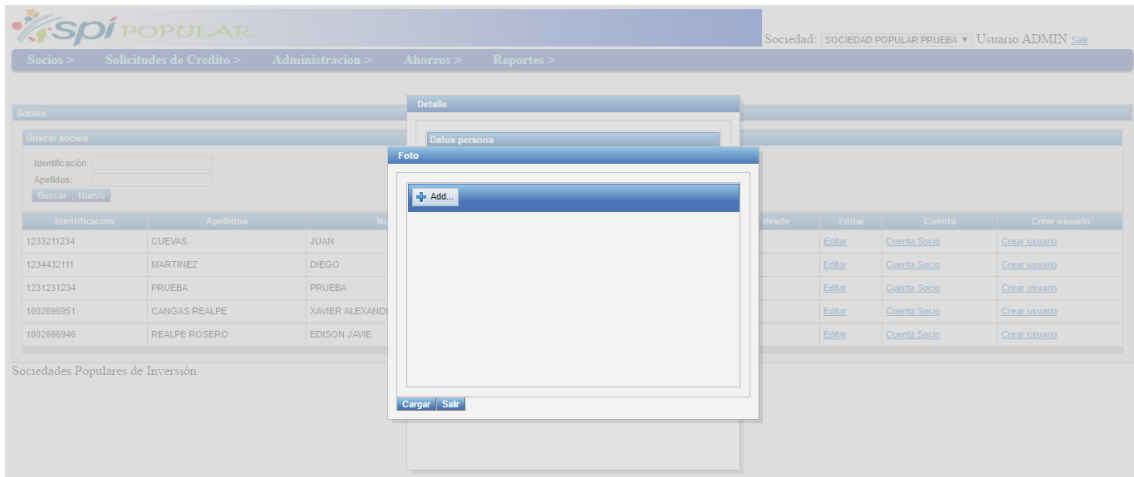

Damos clic en el botón Add 

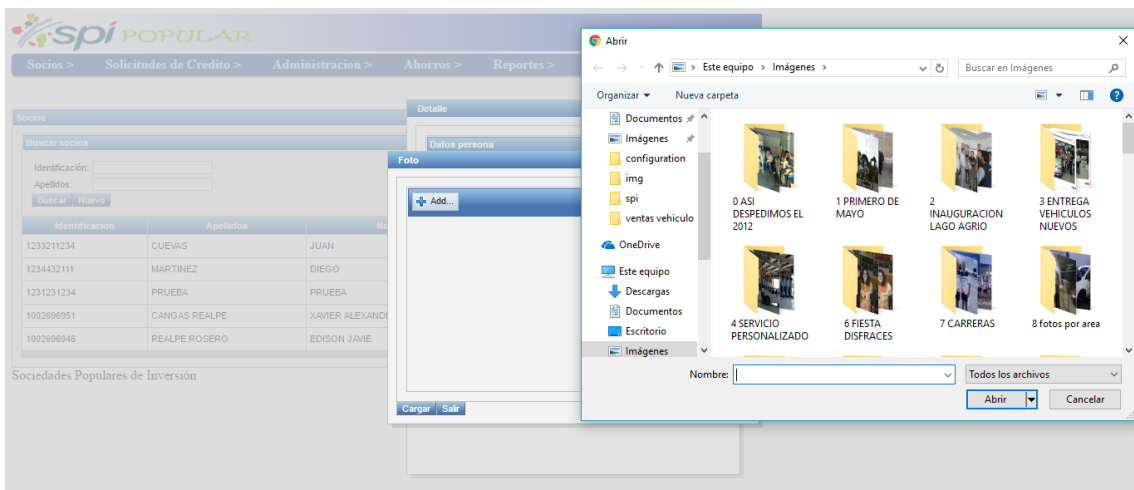

Se abre un Explorador de Windows, donde podemos navegar por las diferentes carpetas de nuestro computador para agregar la foto requerida. (Esta fotografía puede ser tomada el mismo instante de la creación de la cuenta, y descargar al computador)

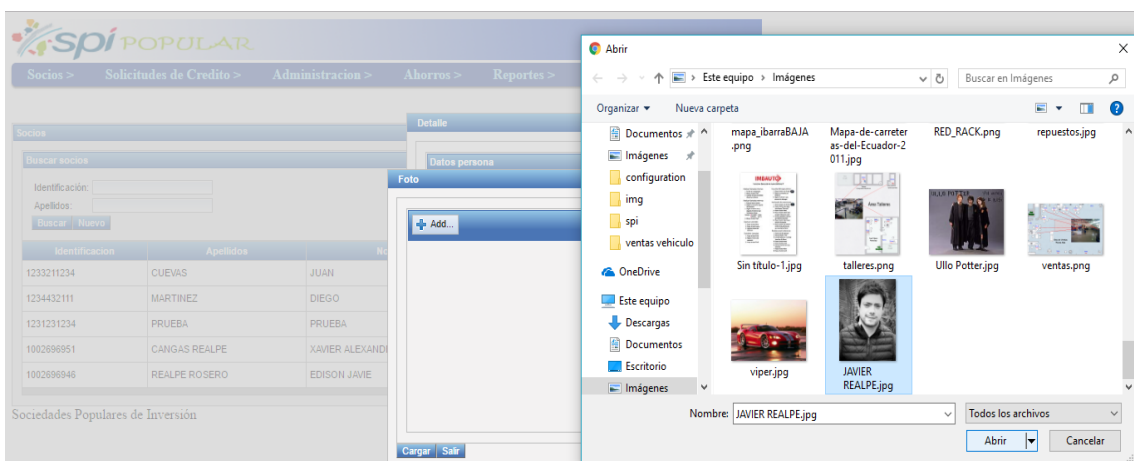

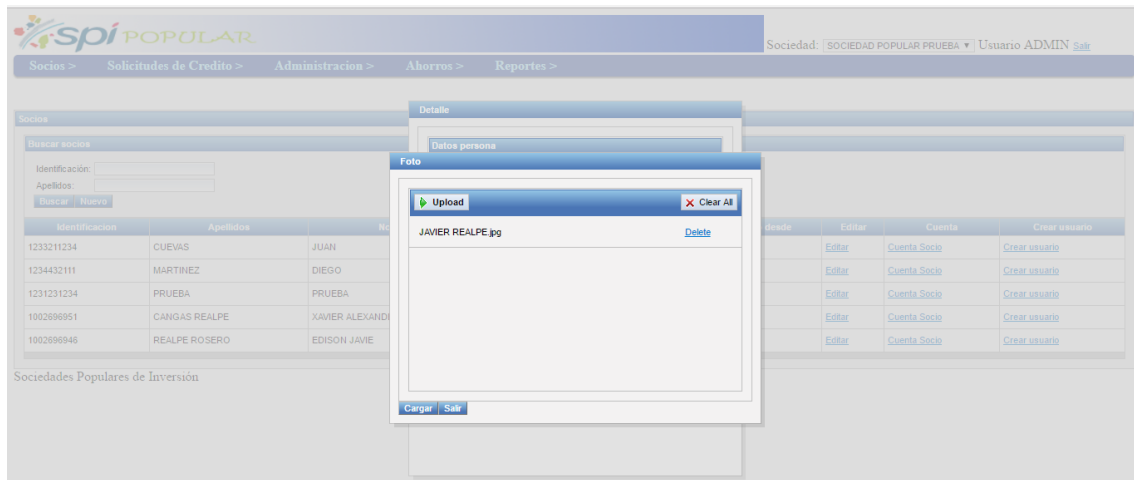

Seleccionamos la imagen y damos clic en abrir.

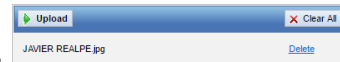

Una vez seleccionada la imagen nos aparecen las opciones

Clear All, sería la opción de cancelar la subida de la imagen y Upload es para continuar con la carga de la fotografía.

Damos clic en Upload , luego damos clic en el botón cargar , al finalizar nos saldrá la información del socio junto con la fotografía que agregamos.

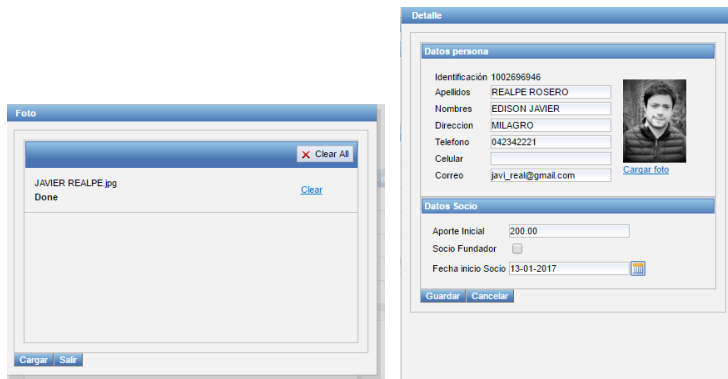

3 Registro aportes de socios

Damos clic en Socios, Registro de Aportes.

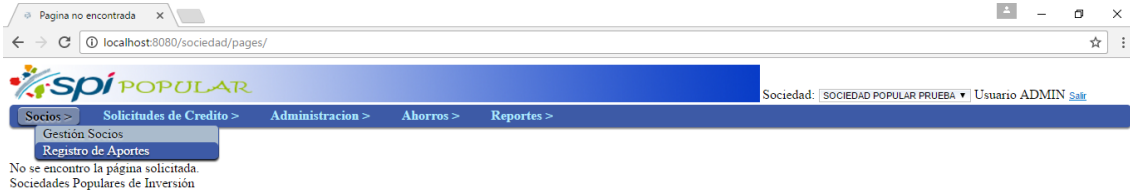

Se despliega la siguiente pantalla

En esta ventana para realizar el registro de un aporte por parte de cualquier socio podemos buscar al socio por identificación o número de cuenta, para facilidad será siempre mejor por identificación.

Llenamos la identificación y luego damos clic en buscar

Si la información coincide se carga automáticamente los datos del socio y el monto que va a realizar el aporte, modificamos el monto por el valor del aporte

Y damos clic en Registrar Aporte [Registrar Aporte](#)

Saldrá un mensaje en el cual nos indica que se grabó de manera satisfactoria y se deshabilita el botón Registrar Aporte, solo nos queda la opción imprimir, que sería imprimir el documento de constancia del aporte, damos clic en el botón imprimir [Imprimir](#)

Solo como verificación si el aporte se guardó vamos a la gestión de socio y damos clic en Cuenta del socio para ver el aporte recientemente asignado.

spi POPULAR Sociedad: SOCIEDAD POPULAR PRUEBA | Usuario ADMIN [Salir](#)

Socios > Solicitudes de Credito > Administracion > Ahorros > Reportes >

Socios

Buscar socios

Identificación:
Apellidos:
[Buscar](#) / [Nuevo](#)

Identificación	Apellidos	Nombre
1233211234	CUEVAS	JUAN
1234432111	MARTINEZ	DIEGO
1231231234	PRUEBA	PRUEBA
100299951	CANGAS REALPE	XAVIER ALEXANDER
100299946	REALPE ROSERO	EDISON JAVIER

Sociedades Populares de Inversión

Cuenta Socio

Número de cuenta: S-00100029
Identificación: 100299946
Socio: EDISON JAVIER REALPE ROSERO
Fecha Apertura: 15-01-2017
Estado: ACT
Saldo Contable: 300.00
Saldo Disponible: 300.00

Movimientos

Fecha	Concepto	Tipo	Monto	Saldo
15-01-2017	APORTE INICIAL	I	200.00	200.00
16-01-2017	APORTE MENSUAL	I	100.00	300.00

[Salir](#)

Socio desde	Editar	Cuenta	Crear usuario
0-2016	Editar	Cuenta Socio	Crear usuario
0-2016	Editar	Cuenta Socio	Crear usuario
0-2016	Editar	Cuenta Socio	Crear usuario
1-2015	Editar	Cuenta Socio	Crear usuario
1-2017	Editar	Cuenta Socio	Crear usuario

4 Solicitudes de crédito.

En la parte Solicitudes de crédito detallamos todas las opciones de Solicitud de Crédito desde su ingreso, verificación, aprobación del comité, generación del crédito y realización del pago del Crédito.

spi POPULAR Sociedad: SOCIEDAD POPULAR PRUEBA | Usuario ADMIN [Salir](#)

Socios > **Solicitudes de Credito >** Administracion > Ahorros > Reportes >

- Registro de Solicitudes
- Verificar Solicitudes
- Solicitudes Comité
- Generar credito
- Pago Credito

Socios

Buscar socios

Número de cuenta:
Identificación:
[Buscar](#)

Cuenta número:
Identificación:
Socio:
Monto:
[Registrar Aporte](#) [Imprimir](#)

Sociedades Populares de Inversión

4.1 Registro de solicitudes.

spi POPULAR Sociedad: SOCIEDAD POPULAR PRUEBA | Usuario ADMIN [Salir](#)

Socios > Solicitudes de Credito > Administracion > Ahorros > Reportes >

Solicitudes

Buscar solicitudes

Identificación:
Fecha desde:
Fecha hasta:
[Buscar](#) / [Nuevo](#)

Identificación	Apellidos	Nombre	Fecha Solicitud	Monto	Editar
----------------	-----------	--------	-----------------	-------	--------

Sociedades Populares de Inversión

Aquí tenemos opción de buscar una solicitud, que hemos guardado y aun no se ha enviado a comité para aprobación o simplemente crear una solicitud nueva. Para buscar las solicitudes pendientes de aprobación podemos dar clic solo en buscar con un rango de fechas si recordamos más o menos cuando creamos caso contrario dejamos todos los campos en vacío y nos buscara todas las solicitudes.

Identificación	Apellidos	Nombres	Fecha Solicitud	Monto	Editar
1231231232	CUEVA	PEDRO	17-03-2016	20000.00	Editar
1111111111	GOMEZ DELGADO	JOSE FABIAN	29-09-2016	20000.00	Editar
1111111113	CUEVA	JUAN	29-09-2016	5000.00	Editar

Sociedades Populares de Inversión

Al realizar la búsqueda se despliega la información respecto a la solicitud el monto por el cual se está realizando la solicitud, la persona responsable, la fecha de creación o cuando se creó la solicitud, y el botón editar para modificar la información de la solicitud.

4.2 Creación de solicitud de crédito.

Damos clic en el botón [Nuevo](#)

Solicitud de crédito

Cantidad Plazo Meses Forma de pago Destino del Crédito

Datos del solicitante

Identificación Apellidos Nombres Dirección Teléfono
 Celular Correo Estado Civil Género Edad
 Cargas Familiares Actividad Nombre Conyugue Actividad Conyugue

Datos del Garante

Identificación Apellidos Nombres Dirección Teléfono
 Celular Correo Estado Civil Edad Cargas Familiares
 Actividad Nombre Conyugue Actividad Conyugue

Detalle ingresos y egresos

Nuevo ingreso		Nuevo egreso	
Descripcion	Valor	Descripcion	Valor
Total ingresos:		Total egresos:	

Referencias

Nueva referencia

Nombre Parentesco Teléfono

Guardar | Imprimir | Enviar a Verificación | Regresar a Inicio

Se despliega esta pantalla en la cual vamos a ir creando nuestra solicitud de crédito, como normativa el Garante del crédito debería ser una persona que pertenezca a la SPI. Vamos a llenar la información de una persona que no es parte de la SPI, con un garante de la SPI.

Solicitud de crédito

Cantidad 900 Plazo 5 Meses Forma de pago SISTEMA FRANCÉS SISTEMA ALEMÁN Destino del Crédito PAGO DE INSUMOS, Y COMPRA DE NUEVA SEMILLA

Datos del solicitante

En la primera sección, insertamos la cantidad solicitada, el plazo en meses para el pago, la forma de pago que se va a realizar si es Sistema Francés, o con Sistema Alemán. Cabe aclarar en qué consiste el sistema francés y el sistema Alemán. En la tabla de amortización del sistema francés, mantiene el valor de las cuotas durante todo el periodo que dura el préstamo. En la tabla de amortización del sistema Alemán, el valor de las cuotas va disminuyendo durante el tiempo que dura el préstamo, ya que el interés va bajando respecto al capital.

Para conveniencia de las SPI, cuando el tiempo del crédito sea considerable es preferible utilizar el Sistema Francés que es el que más se utiliza en las entidades bancarias.

A demás se ingresa el destino que va el crédito como referencia.

En la siguiente sección Datos del Solicitante, ponemos la cedula como es una persona que no ha realizado ninguna transacción no se cargan los datos automáticamente por lo cual debemos llenar la demás información.

Identificación	1001861903	Apellidos		Nombres		Direccion		Telefono	
Celular		Correo		Estado Civil		Genero		Edad	
Cargas Familiares		Actividad		Nombre Conyugue		Actividad Conyugue			

Solicitud de crédito

Cantidad 800 Plazo 5 Meses Forma de pago SISTEMA FRANCÉS Destino del Crédito COMPRA DE SEMILLAS PARA SIEMBRA DE CACAO

Datos del solicitante

Identificación	1001861903	Apellidos	CALDERON PONCE	Nombres	GALO ANIBAL	Direccion	LÁ CONCORDIA	Telefono	
Celular	0979898609	Correo	calderonpalo@hotmail.es	Estado Civil	SOLTERO	Genero	MASCULINO	Edad	28
Cargas Familiares	1	Actividad		Nombre Conyugue		Actividad Conyugue			

Datos del Garante

Identificación	1002969951	Apellidos	CANGAS REALPE	Nombres	XAVIER ALEXANDER	Direccion	CONJUNT HAB. BOSQUE D	Telefono	062969300
Celular	0994634469	Correo	xacr06@gmail.com	Estado Civil	UNION DE HECHO	Edad	32	Cargas Familiares	1
Actividad	AGRICULTOR	Nombre Conyugue	MARTHA QUINTEROS	Actividad Conyugue	COMERCIANTE				

Luego de ingresar los datos del Solicitante ingresamos la cedula del Garante, como es un socio que ya se encuentra dentro del sistema la información se carga automáticamente

Nuevo ingreso		Nuevo egreso	
Descripcion	Valor	Descripcion	Valor
Total ingresos:		Total egresos:	

En la sección de ingresos y egresos vamos a agregar la información.

Damos clic en nuevo ingreso **Nuevo ingreso**

Ingresos y Egresos

Tipo

- SUELDO
- COMISION
- OTROS INGRESOS
- TRABAJO PARTICULAR

Seleccionamos de las opciones de ingresos, y colocamos el valor que corresponde.

Y clic en el botón guardar

Nuevo ingreso		Nuevo egreso	
Descripcion	Valor	Descripcion	Valor
SUELDO	800	ARRIENDO	200
Total ingresos: 800		Total egresos: 200	

Realizamos lo mismo con todos los ingresos que tenga el solicitante.

Damos clic en Egresos,

Tipo:
Valor:
Guarda:
GASTOS
ARRIENDO
OTROS EGRESOS

Similar al anterior seleccionamos el tipo y luego agregamos el monto y clic en guardar.

Nuevo ingreso		Nuevo egreso	
Descripcion	Valor	Descripcion	Valor
SUELDO	800	ARRIENDO	200
Total ingresos: 800		Total egresos: 200	

En la sección de referencias agregamos referencias personales para el crédito

Damos clic en Nueva referencia [Nueva referencia](#)

Agregamos nombre apellido parentesco y teléfono

Solicitud de crédito

Cantidad 800 Plazo 5 Meses Forma de pago SISTEMA FRANCÉS Destino del Crédito COMPRA DE SEMILLAS PARA SIEMBRA DE CACAO

Datos del solicitante

Identificación 1001861903 Apellidos CALDERON PONCE Nombres GALO ANIBAL Dirección LA CONCORDIA Teléfono
Celular 0979888609 Correo calderonpalo@hotmail.es Estado Civil SOLTERO Genero MASCULINO Edad 28
Cargas Familiares 1 Actividad Nombre Conyugue Actividad Conyugue

Datos del Garante

Identificación 1002696951 Apellidos CANGAS REALPE Nombres XAVIER ALEXANDER Dirección CONJUNT HAB. BOSQUE D Telefono 062988300
Celular 0994634469 Correo xacr06@gmail.com Estado Civil UNION DE HECHO Edad 32 Cargas Familiares 1
Actividad AGRICULTOR Nombre Conyugue MARTHA QUINTEROS Actividad Conyugue COMERCIANTE

Detalle ingresos y egresos

Nuevo ingreso		Nuevo egreso	
Descripcion	Valor	Descripcion	Valor
SUELDO	800	ARRIENDO	200
Total ingresos: 800		Total egresos: 200	

Referencias

Nombre	Parentesco	Teléfono
Juan Calderon	Hermano	0981247828

Guardar | Imprimir | Enviar a Verificación | Regresar a listado

Una vez llenada toda la información tenemos la sección de botones de la parte inferior.

[Guardar](#)
[Imprimir](#)
[Enviar a Verificación](#)
[Regresar a listado](#)

El botón Guardar, sirve para almacenar la Solicitud en el sistema.

Solicitud se grabó de forma satisfactoria

Solicitud se grabó de forma satisfactoria

Solicitud se grabó de forma satisfactoria

Solicitud de crédito

Cantidad 800 Plazo 5 Meses Forma de pago SISTEMA FRANCÉS Destino del Crédito COMPRA DE SEMILLAS PARA SIEMBRA DE CACAO

Datos del solicitante

Identificación 1001861903 Apellidos CALDERON PONCE Nombres GALO ANIBAL Dirección LA CONCORDIA Teléfono
 Celular 09979898609 Correo calderonpago@hotmail.es Estado Civil SOLTERO Genero MASCULINO Edad 28
 Cargas Familiares 1 Actividad AGRICULTOR Nombre Conyugue Nombre Conyugue Actividad Conyugue

Datos del Garante

Identificación 100298951 Apellidos CANGAS REALPE Nombres XAVIER ALEXANDER Dirección CONJUNT HAB. BOSQUE D Telefono 062998300
 Celular 0994634469 Correo xcacr06@gmail.com Estado Civil UNION DE HECHO Edad 32 Cargas Familiares 1
 Actividad AGRICULTOR Nombre Conyugue MARTHA QUINTEROS Actividad Conyugue COMERCIANTE

Detalle ingresos y egresos

Nuevo ingreso		Nuevo egreso	
Descripcion	Valor	Descripcion	Valor
SUELDO	800	ARRIENDO	200
Total ingresos:	800	Total egresos:	200

Referencias

Nueva referencia	Nombre	Parentesco	Teléfono
	Juan Calderon	Hermano	0981247828

[Guardar](#)
[Imprimir](#)
[Enviar a Verificación](#)
[Regresar a listado](#)

El botón Imprimir, para realizar la impresión de la solicitud de crédito.

SOCIEDAD POPULAR DE INVERSION: SOCIEDAD POPULAR PRUEBA
SOLICITUD DE CRÉDITO

Solicitud No. 16 Fecha: 17/01/2017

1. DATOS DEL SOLICITANTE

NOMBRE: CALDERON PONCE GALO ANIBAL CI: 1001861903
 EDAD: 28 ESTADO CIVIL: SOLTERO CARGAS: 1
 ACTIVIDAD (EN QUE TRABAJA):
 NOMBRE DEL ESPOSO(A)
 ACTIVIDAD DEL ESPOSO(A)

2. DATOS DEL CRÉDITO

Cantidad solicitada: US\$ 800 PLAZO: 5 FORMA DE PAGO: SISTEMA FRANCÉS
 PARA QUE SOLICITA EL CRÉDITO
 COMPRA DE SEMILLAS PARA SIEMBRA DE CACAO

3. DATOS DEL GARANTE

NOMBRE: CANGAS REALPE XAVIER ALEXANDER CI: 100298951
 EDAD: 32 ESTADO CIVIL: UNION DE HECHO CARGAS: 1
 ACTIVIDAD (EN QUE TRABAJA): AGRICULTOR
 NOMBRE DEL ESPOSO(A): MARTHA QUINTEROS
 ACTIVIDAD DEL ESPOSO(A): COMERCIANTE

4. INGRESOS Y EGRESOS

INGRESOS		EGRESOS	
DETALLE	VALOR	DETALLE	VALOR
SUELDO	800	ARRIENDO	200
TOTAL	800	TOTAL	200

5. REFERENCIAS

APellidos	Nombres	Parentesco	Telefono
Juan Calderon	hull	Hermano	0981247828

_____ FIRMA DEL SOLICITANTE
 _____ FIRMA DEL GARANTE

Tenemos el botón de regresar al listado para poder ver nuevamente todas las solicitudes creadas que aún no han sido enviadas para su verificación.

Socios > Solicitudes de Credito > Administracion > Ahorros > Reportes >

Sociedad: SOCIEDAD POPULAR PRUEBA | Usuario ADMIN [Salir](#)

Solicitudes

Buscar solicitudes

Identificación:

Fecha desde:

Fecha hasta:

[Buscar](#) [Nuevo](#)

Identificación	Apellidos	Nombres	Fecha Solicitud	Monto	Editar
1001861903	CALDERON PONCE	GALO ANIBAL	17-01-2017	800.00	Editar
1111111113	CUEVA	JUAN	29-09-2016	5000.00	Editar
1231231232	CUEVA	PEDRO	17-03-2016	20000.00	Editar
1111111111	GOMEZ DELGADO	JOSE FABIAN	29-09-2016	20000.00	Editar

Sociedades Populares de Inversión

Ponemos editar y vamos a enviar la Solicitud para su verificación.

Socios > Solicitudes de Credito > Administracion > Ahorros > Reportes >

Sociedad: SOCIEDAD P... **Solicitud enviada para informe de verificación**

Solicitud enviada para informe de verificación

Solicitudes

Buscar solicitudes

Identificación:

Fecha desde:

Fecha hasta:

[Buscar](#) [Nuevo](#)

Identificación	Apellidos	Nombres	Fecha Solicitud	Monto	Editar
1231231232	CUEVA	PEDRO	17-03-2016	20000.00	Editar
1111111111	GOMEZ DELGADO	JOSE FABIAN	29-09-2016	20000.00	Editar
1111111113	CUEVA	JUAN	29-09-2016	5000.00	Editar

Sociedades Populares de Inversión

Al enviar para la verificación las solicitudes que ya son enviadas para la verificación no aparecen para editar.

4.3 Verificación de solicitudes.

Socios > **Solicitudes de Credito >** Administracion > Ahorros > Reportes >

- Registro de Solicitudes
- Verificar Solicitudes**
- Solicitudes Comite
- Generar credito
- Pago Credito

Solicitud enviada para verificación

Solicitudes

Damos clic en el botón buscar para revisar todas las solicitudes que están pendientes de verificación.

Sociedad: SOCIEDAD POPULAR PRUEBA | Usuario ADMIN [Salir](#)

[Socios >](#) [Solicitudes de Credito >](#) [Administracion >](#) [Ahorros >](#) [Reportes >](#)

Solicitudes

Buscar solicitudes
 Identificación:
 Fecha desde:
 Fecha hasta:

Identificación	Apellidos	Nombres	Fecha Solicitud	Monto	Informe
1001861903	CALDERON PONCE	GALO ANIBAL	17-01-2017	800.00	Editar

Sociedades Populares de Inversión

Luego damos clic en Editar

Usuario ADMIN [Salir](#)

[Socios >](#) [Solicitudes de Credito >](#)

Detalle

Solicitud de crédito

Cantidad Plazo Meses 5 Forma de pago SISTEMA FRANCES
 Destino del Crédito
 COMPRA DE SEMILLAS PARA SIEMBRA DE CACAO

Datos del solicitante

Identificación	1001861903	Apellidos	CALDERON PONCE	Nombres	GALO ANIBAL	Dirección	LA CONCORDIA
Teléfono		Celular	0979898609	Correo	calderongalo@hotmail.es	Estado Civil	SOLTERO
Edad	28	Cargas Familiares	1	Actividad		Nombre Conyugue	
Actividad Conyugue							

Datos del Garante

Identificación	1002996951	Apellidos	CANGAS REALPE	Nombres	XAVIER ALEXANDER	Dirección	CONJUNT HAB. BOSQUE DE LOS CEIBOS
Teléfono	062998300	Celular	0994634469	Correo	xacr06@gmail.com	Estado Civil	UNION DE HECHO
Edad	32	Cargas Familiares	1	Actividad	AGRICULTOR	Nombre Conyugue	MARTHA QUINTEROS
Actividad Conyugue					COMERCIANTE		

Detalle ingresos y egresos

Descripción	Valor	Descripción	Valor
SUELDO	800.00	ARRIENDO	200.00
Total ingresos:	800.00	Total egresos:	200.00

Referencias

Nombre	Parentesco	Teléfono
Juan Calderon	Hermano	0981247828

Informe de verificación

Informe

INFORME DE VERIFICACION EL VALOR MAXIMO QUE SE LE PUEDE DAR POR CREDITO A ESTA PERSONA ES DE 700 DOLARES.

En esta pantalla nos muestra la información de la solicitud de crédito, además podemos modificar la cantidad que se le puede otorgar de ser necesario, y colocar un informe de verificación.

Usuario ADMIN [Salir](#)

[Socios >](#) [Solicitudes de Credito >](#)

Detalle

Identificación 1001861903 Apellidos CALDERON PONCE Nombres GALO ANIBAL Dirección LA CONCORDIA
 Teléfono Celular 0979898609 Correo calderongalo@hotmail.es Estado Civil SOLTERO
 Edad 28 Cargas Familiares 1 Actividad Nombre Conyugue
 Actividad Conyugue

Datos del Garante

Identificación	1002996951	Apellidos	CANGAS REALPE	Nombres	XAVIER ALEXANDER	Dirección	CONJUNT HAB. BOSQUE DE LOS CEIBOS
Teléfono	062998300	Celular	0994634469	Correo	xacr06@gmail.com	Estado Civil	UNION DE HECHO
Edad	32	Cargas Familiares	1	Actividad	AGRICULTOR	Nombre Conyugue	MARTHA QUINTEROS
Actividad Conyugue					COMERCIANTE		

Detalle ingresos y egresos

Descripción	Valor	Descripción	Valor
SUELDO	800.00	ARRIENDO	200.00
Total ingresos:	800.00	Total egresos:	200.00

Referencias

Nombre	Parentesco	Teléfono
Juan Calderon	Hermano	0981247828

Informe de verificación

Informe

INFORME DE VERIFICACION EL VALOR MAXIMO QUE SE LE PUEDE DAR POR CREDITO A ESTA PERSONA ES DE 700 DOLARES.

Se imprimirá la solicitud más el espacio para la firma del verificador.

SOCIEDAD POPULAR DE INVERSION: SOCIEDAD POPULAR PRUEBA SOLICITUD DE CREDITO		3. INFORME DE VERIFICACIÓN	
Solicitud No. 16	Fecha: 17/01/2017		
1. DATOS DEL SOLICITANTE			
NOMBRE: CALDERON PONCE GALO ANIBAL	Ci: 1001861903		
EDAD: 28	ESTADO CIVIL: SOLTERO	CARGAS: 1	
ACTIVIDAD (EN QUE TRABAJA):			
NOMBRE DEL ESPOSO(A)			
ACTIVIDAD DEL ESPOSO(A)			
2. DATOS DEL CREDITO			
Cantidad solicitada: US\$ 700	PLAZO: 5	FORMA DE PAGO: SISTEMA FRANCES	
PARA QUE SOLICITA EL CREDITO			
COMPRA DE SEMILLAS PARA SIEMBRA DE CACAÓ			
3. DATOS DEL GARANTE			
NOMBRE: CANGAS REALPE XAVIER ALEXANDER	Ci: 1002696951		
EDAD: 32	ESTADO CIVIL: UNION DE HECHO	CARGAS: 1	
ACTIVIDAD (EN QUE TRABAJA): AGRICULTOR			
NOMBRE DEL ESPOSO(A): MARTHA QUINTEROS			
ACTIVIDAD DEL ESPOSO(A): COMERCIANTE			
4. INGRESOS Y EGRESOS			
INGRESOS		EGRESOS	
DETALLE	VALOR	DETALLE	VALOR
SUELDO	800.00	ARRIENDO	200.00
TOTAL	800.00	TOTAL	200.00
5. REFERENCIAS			
APPELLIDOS	NOMBRES	PARENTESCO	TELEFONO
Juan Calderon	Juli	Hermano	0981247828
INFORME DE VERIFICACION EL VALOR MAXIMO QUE SE LE PUEDE DAR POR CREDITO A ESTA PERSONA ES DE 700 DOLARES.			
_____ FIRMA DEL VERIFICADOR			

Clic en Enviar la solicitud a Comité.

Nos aparece solo un mensake la Solicitud enviada para Comité de Credito

Sociedad: SOCIEDAD P

[Socios >](#) [Solicitudes de Credito >](#) [Administracion >](#) [Ahorros >](#) [Reportes >](#)

i Solicitud enviada para Comité de Crédito

Solicitud enviada para Comité de Crédito

Solicitudes

Buscar solicitudes

Identificación:
 Fecha desde: 
 Fecha hasta: 

Identificación	Apellidos	Nombres	Fecha Solicitud	Monto	Informe
1231231232	CUEVA	PEDRO	17-03-2016	20000.00	Editar
1111111111	GOMEZ DELGADO	JOSE FABIAN	29-09-2016	20000.00	Editar
1111111113	CUEVA	JUAN	29-09-2016	5000.00	Editar

Sociedades Populares de Inversión

4.4 Solicitudes comité.

Sociedad: SOCIEDAD POPULAR PRUEBA | Usuario ADMIN [Salir](#)

[Socios >](#) [Solicitudes de Credito >](#) [Administracion >](#) [Ahorros >](#) [Reportes >](#)

Solicitud enviada para [Solicitudes Comité](#)
 Solicitudes [Generar credito](#) [Pago Credito](#)

Damos clic en buscar y nos aparece todas las solicitudes pendientes de aprobación por parte del comité.

Sociedad: SOCIEDAD POPULAR PRUEBA | Usuario ADMIN [Salir](#)

[Socios >](#) [Solicitudes de Credito >](#) [Administracion >](#) [Ahorros >](#) [Reportes >](#)

Solicitudes

Buscar solicitudes

Identificación:
 Fecha desde: 
 Fecha hasta: 

Identificación	Apellidos	Nombres	Fecha Solicitud	Monto	Informe
1111111116	ESTRADA JUAREZ	EDUARDO MARCELO	29-09-2016	4500.00	Editar
1001061903	CALDERON PONCE	GALO ANIBAL	17-01-2017	700.00	Editar

Sociedades Populares de Inversión

Clic en Editar

Detalle

Solicitud de crédito

Cantidad 700.00 Plazo Meses 5 Forma de pago SISTEMA FRANCES
Destino del Crédito
COMPRA DE SEMILLAS PARA SIEMBRA DE CACAO

Datos del solicitante

Identificación 1001861903 Apellidos CALDERON PONCE Nombres GALO ANIBAL Dirección LA CONCORDIA
Teléfono 062998300 Celular 0979898609 Correo calderongalo@hotmail.es Estado Civil SOLTERO
Edad 28 Cargas Familiares 1 Actividad AGRICULTOR Nombre Conyugue
Actividad Conyugue

Datos del Garante

Identificación 1002696951 Apellidos CANGAS REALPE Nombres XAVIER ALEXANDER Dirección CONJUNT HAB. BOSQUE DE LOS CEBOS
Teléfono 062998300 Celular 0994634469 Correo xacr06@gmail.com Estado Civil UNION DE HECHO
Edad 32 Cargas Familiares 1 Actividad AGRICULTOR Nombre Conyugue MARTHA QUINTEROS
Actividad Conyugue COMERCIANTE

Detalle ingresos y egresos

Descripcion	Valor	Descripcion	Valor
SUELDO	800.00	ARRIENDO	200.00
Total ingresos:	1300.00	Total egresos:	300.00

Referencias

Nombre	Parentesco	Teléfono
Juan Calderon	Hermano	0981247828

Resolución del Comité de Crédito

Detalle

Actividad Conyugue

Datos del Garante

Identificación 1002696951 Apellidos CANGAS REALPE Nombres XAVIER ALEXANDER Dirección CONJUNT HAB. BOSQUE DE LOS CEBOS
Teléfono 062998300 Celular 0994634469 Correo xacr06@gmail.com Estado Civil UNION DE HECHO
Edad 32 Cargas Familiares 1 Actividad AGRICULTOR Nombre Conyugue MARTHA QUINTEROS
Actividad Conyugue COMERCIANTE

Detalle ingresos y egresos

Descripcion	Valor	Descripcion	Valor
SUELDO	800.00	ARRIENDO	200.00
Total ingresos:	1300.00	Total egresos:	300.00

Referencias

Nombre	Parentesco	Teléfono
Juan Calderon	Hermano	0981247828

Resolución del Comité de Crédito

Fecha calificación: Aprobado Negado Suspense

Monto aprobado Plazo Aprobado Periodo Gracia

Observaciones

Guardar Imprimir Cerrar

En la parte inferior tenemos la fecha de calificación a aprobación de la solicitud, el estado si es Aprobado, Negado o Suspense, además que debemos llenar el monto plazo, si existen o no periodos de gracia y observaciones respecto a la Solicitud.

Resolución del Comité de Crédito

Fecha calificación: Aprobado Negado Suspense

Monto aprobado Plazo Aprobado Periodo Gracia

Observaciones

Guardar Imprimir Cerrar

Llenamos información damos clic en guardar y luego en imprimir

SOCIEDAD POPULAR DE INVERSION: SOCIEDAD POPULAR PRUEBA SOLICITUD DE CRÉDITO			
Solicitud No. 16	Fecha: 17/01/2017		
1. DATOS DEL SOLICITANTE			
NOMBRE: CALDERON PONCE GALO ANIBAL	CI: 1001861903		
EDAD: 28	ESTADO CIVIL: SOLTERO		
CARGAS: 1			
ACTIVIDAD (EN QUE TRABAJA):			
NOMBRE DEL ESPOSO(A):			
ACTIVIDAD DEL ESPOSO(A):			
2. DATOS DEL CRÉDITO			
Cantidad solicitada: US\$ 700.00	PLAZO: 5		
FORMA DE PAGO: SISTEMA FRANCES			
PARA QUE SOLICITA EL CRÉDITO			
COMPRA DE SEMILLAS PARA SIEMBRA DE CACAO			
3. DATOS DEL GARANTE			
NOMBRE: CANGAS REALPE XAVIER ALEXANDER	CI: 1002696951		
EDAD: 32	ESTADO CIVIL: UNION DE HECHO		
CARGAS: 1			
ACTIVIDAD (EN QUE TRABAJA): AGRICULTOR			
NOMBRE DEL ESPOSO(A): MARTHA QUINTEROS			
ACTIVIDAD DEL ESPOSO(A): COMERCIANTE			
4. INGRESOS Y EGRESOS			
INGRESOS			
DETALLE	VALOR		
SUELDO	800.00		
TOTAL	800.00		
EGRESOS			
DETALLE	VALOR		
ARRIENDO	200.00		
TOTAL	200.00		
5. REFERENCIAS			
APELLIDOS	NOMBRES	PARENTESCO	TELEFONO
Juan Calderon	Jull	Hermano	9981247828
6. INFORME DE VERIFICACIÓN			
INFORME DE VERIFICACION EL VALOR MAXIMO QUE SE LE PUEDE DAR POR CREDITO A ESTA PERSONA ES DE 700 DOLARES.			
7. RESOLUCIÓN DEL COMITE DE CRÉDITO			
Fecha de calificación: 17/01/17 12:00 AM	Aprobado <input checked="" type="checkbox"/>	Negado <input type="checkbox"/>	Suspense <input type="checkbox"/>
Monto aprobado 700	Plazo aprobado 5	Periodo de gracia 0	
Observaciones			
AUTORIZADO SEGUN LA RESOLUCION DEL VERIFICADOR.			
COMITE 1		COMITE 2	
		COMITE 3	

En este formato de impresión, se imprime finalmente la resolución del comité de crédito, y se añade espacio para la firma de tres personas del comité.

4.5 Generar Crédito

Sociudad: SOCIEDAD POPULAR PRUEBA | Usuario ADMIN [Salir](#)

Socios > **Solicitudes de Crédito** > Administracion > Ahorros > Reportes >

- Registro de Solicitudes
- Verificar Solicitudes
- Solicitudes Comite
- Generar credito**
- Pago Credito

Solicitudes

Buscar solicitudes

Identificación:

Fecha desde:

Fecha hasta:

Buscar

Identificación	Apellidos	Nombres	Fecha Solicitud	Fecha Revisión	Monto Aprobado	Plazo aprobado	Estado	Acciones
----------------	-----------	---------	-----------------	----------------	----------------	----------------	--------	----------

Sociedades Populares de Inversión

Damos clic en buscar

Socios > Solicitudes de Credito > Administracion > Ahorros > Reportes >

Solicitudes

Buscar solicitudes

Identificación:

Fecha desde: 

Fecha hasta: 

Identificación	Apellidos	Nombres	Fecha Solicitud	Fecha Revisión	Monto Aprobado	Plazo aprobado	Estado	Acciones
123331233	CUEVA MARTINEZ	JUAN PABLO	10-06-2016	08-06-2016	10000.00	10		Imprimir documentos
1231231231	DDD	DDO	13-06-2016	15-06-2016	20000.00	36	APROBADO	Generar credito
1231231232	CUEVA	PEDRO	17-03-2016	16-03-2016	10000.00	24		Imprimir documentos
1111111113	CUEVA	JUAN	29-09-2016	20-10-2016	5000.00	12		Imprimir documentos
1231231232	CUEVA	PEDRO	17-03-2016	15-03-2016	15000.00	12		Imprimir documentos
1111111111	GOMEZ DELGADO	JOSE FABIAN	15-01-2016	14-01-2016	20000.00	36		Imprimir documentos
1002896951	CANGAS REALPE	XAVIER ALEXANDER	10-01-2017	12-01-2017	800.00	6		Imprimir documentos
1231231232	CUEVA	PEDRO	09-03-2016	09-03-2016	20000.00	24		Imprimir documentos
1111111116	ESTRADA JUAREZ	EDUARDO MARCELO	29-09-2016	19-10-2016	3000.00	12	APROBADO	Generar credito
1111111113	CUEVA	JUAN	17-01-2016	17-01-2016	20000.00	12	APROBADO	Generar credito

Sociedades Populares de Inversión

Aquí nos aparecen todas las solicitudes de crédito que pasaron por todo el proceso, tenemos los datos de Fecha de Solicitud, Fecha de Revisión, Monto aprobado, Plazo Aprobado, Estado y las posibles acciones que realicemos respecto a la solicitud.

Socios > Solicitudes de Credito > Administracion > Ahorros > Reportes >

Solicitudes

Buscar solicitudes

Identificación:

Fecha desde: 01-01-2017 

Fecha hasta: 18-01-2017 

Identificación	Apellidos	Nombres	Fecha Solicitud	Fecha Revisión	Monto Aprobado	Plazo aprobado	Estado	Acciones
1001861903	CALDERON PONCE	GALO ANIBAL	17-01-2017	17-01-2017	700.00	5	APROBADO	Generar credito
1002896951	CANGAS REALPE	XAVIER ALEXANDER	10-01-2017	12-01-2017	800.00	6		Imprimir documentos

Sociedades Populares de Inversión

En este caso podemos observar en estado una solicitud que dice APROBADO, y en el otro no tiene estado, esto se debe a que el crédito en la solicitud que no tiene estado ya fue realizado.

Dentro de las Acciones primero realizamos la generación del crédito y luego se realizara la generación de los documentos legales.

Damos clic en Generar Credito.

Identificación	Apellidos	Nombres	Detalle	Plazo	Plazo aprobado	Estado	Acciones
1001861903	CALDERON PONCE	GALO ANIBAL		5		APROBADO	Generar credito
1002096951	CANGAS REALPE	XAVIER ALEXANDER		6			Imprimir documentos

A confirmation dialog box is open in the center, asking: '¿Está seguro de generar el crédito para la solicitud seleccionada?'. It has 'Si' and 'No' buttons.

Damos clic de confirmación de la generación del crédito.

Identificación	Apellidos	Nombres	Fecha Solicitud	Fecha Revisión	Monto Aprobado	Plazo aprobado	Estado	Acciones
1001861903	CALDERON PONCE	GALO ANIBAL	17-01-2017	17-01-2017	700.00	5		Imprimir documentos
1002096951	CANGAS REALPE	XAVIER ALEXANDER	10-01-2017	12-01-2017	800.00	6		Imprimir documentos

Nos despliega los mensajes de que se generaron los documentos y que debemos imprimir los documentos.

Ahora damos clic en Imprimir Documentos.

Seleccionamos el Plan de Pagos y el Pagare

SOCIEDAD POPULAR DE INVERSION SOCIEDAD POPULAR PRUEBA
PLAN DE PAGOS

Yo, CALDERON PONCE GALO ANIBAL

he recibido de la SPI un crédito de las siguientes características:

MONTO: 700.00 PLAZO: 5 INTERES MENSUAL: 1.50

Con el siguiente calendario de pagos:

Número	Fecha Pago	Capital	Interes	Adicional	Cuota	Saldo
1	17/02/2017	136.45	9.92	0.00	146.36	563.55
2	17/03/2017	138.38	7.96	0.00	146.36	425.18
3	17/04/2017	140.34	6.02	0.00	146.36	284.84
4	17/05/2017	142.33	4.04	0.00	146.36	142.51
5	17/06/2017	142.51	2.02	0.00	144.53	0.00
TOTAL:		700.01	29.98	0.00	729.97	

SOCIEDAD POPULAR DE INVERSION SOCIEDAD POPULAR PRUEBA
PAGARÉ Y CONSTANCIA DE RECIBO DE CREDITO

Yo, CALDERON PONCE GALO ANIBAL

he recibido de la SPI un crédito de las siguientes características:

MONTO: 700.00 PLAZO: 5 INTERES MENSUAL: 1.50

Con el siguiente calendario de pagos:

Número	Fecha Pago	Capital	Interes	Adicional	Cuota	Saldo
1	17/02/2017	136.45	9.92	0.00	146.36	563.55
2	17/03/2017	138.38	7.96	0.00	146.36	425.18
3	17/04/2017	140.34	6.02	0.00	146.36	284.84
4	17/05/2017	142.33	4.04	0.00	146.36	142.51
5	17/06/2017	142.51	2.02	0.00	144.53	0.00
TOTAL:		700.01	29.98	0.00	729.97	

Me comprometo a pagar puntualmente y sin ninguna excusa este crédito de acuerdo con los montos y fechas señalados en el calendario anterior. Si incumpliera con los pagos previstos, me sujeto a las sanciones establecidas en los reglamentos de la SPI y a las medidas que ella pudiera tomar para cubrir los valores adeudados, incluyendo los intereses normales y de mora.

Fecha de otorgamiento: 17/01/17 09:56

FIRMA DE(LA) DEUDOR(A)

Yo, CANGAS REALPE XAVIER ALEXANDER

me garantizo incondicionalmente a él (la) deudor(a) de este préstamo. En el caso de que no lo pagara puntual y cumplidamente, me comprometo a pagar los valores adeudados a la SPI, incluyendo intereses normales y de mora, y me sujeto a los reglamentos vigentes y a las medidas que la SPI pudiera tomar.

FIRMA DEL GARANTE

5 Pagos de créditos

Societad: [SOCIEDAD POPULAR PRUEBA] | Usuario ADMIN [Salir](#)

Socios > **Solicitudes de Crédito** > Administracion > Ahorros > Reportes >

- Registro de Solicitudes
- Verificar Solicitudes
- Solicitudes Comite
- Generar credito
- Pago Credito**

Búsqueda

Número de identificación:

Buscar

Identificación	Apellidos	Nombres	Fecha Credito	Monto	Pagos
----------------	-----------	---------	---------------	-------	-------

Pagos pendientes del crédito

Numero	Fecha	Valor	Interes	Opciones
--------	-------	-------	---------	----------

Sociedades Populares de Inversión

En esta ventana necesitamos ingresar la cedula del deudor para ir cancelando la cuota del crédito.

Societad: [SOCIEDAD POPULAR PRUEBA] | Usuario ADMIN [Salir](#)

Socios > Solicitudes de Crédito > Administracion > Ahorros > Reportes >

Búsqueda

Número de identificación: 1002696951

Buscar

Identificación	Apellidos	Nombres	Fecha Credito	Monto	Pagos
1002696951	CANGAS REALPE	XAVIER ALEXANDER	12-01-2017	800.00	Ver tabla

Pagos pendientes del crédito

Numero	Fecha	Valor	Interes	Opciones
--------	-------	-------	---------	----------

Sociedades Populares de Inversión

Damos clic en buscar nos sale el crédito de la persona con la opción ver Tabla [Ver tabla](#)

Societad: [SOCIEDAD POPULAR PRUEBA] | Usuario ADMIN [Salir](#)

Socios > Solicitudes de Crédito > Administracion > Ahorros > Reportes >

Búsqueda

Número de identificación: 1233331233

Buscar

Identificación	Apellidos	Nombres	Fecha Credito	Monto	Pagos
1233331233	CUEVA MARTINEZ	JUAN PABLO	10-06-2016	10000.00	Ver tabla

Pagos pendientes del crédito

Numero	Fecha	Valor	Interes	Opciones
1	2016-07-10 11:28:30.424	1141.67	141.67	Registro Pago
2	2016-08-10 11:28:30.424	1127.50	127.50	Registro Pago
3	2016-09-10 11:28:30.424	1113.33	113.33	Registro Pago
4	2016-10-10 11:28:30.424	1099.17	99.17	Registro Pago
5	2016-11-10 11:28:30.424	1085.00	85.00	Registro Pago
6	2016-12-10 11:28:30.424	1070.83	70.83	Registro Pago
7	2017-01-10 11:28:30.424	1056.67	56.67	Registro Pago
8	2017-02-10 11:28:30.424	1042.50	42.50	Registro Pago
9	2017-03-10 11:28:30.424	1028.33	28.33	Registro Pago
10	2017-04-10 11:28:30.424	1014.17	14.17	Registro Pago

Sociedades Populares de Inversión

Vemos el pago que corresponde y clic en registro pago.

Sociedad: SOCIEDAD POPULAR PRUEBA | Usuario ADMIN [Salir](#)

Socios > Solicitudes de Credito > Administracion > Ahorros > Reportes >

Búsqueda

Número de identificación: 1231231232

Buscar

Identificación	Apellidos
1231231232	CUEVA
1231231232	CUEVA
1231231232	CUEVA

Referencia

Capital: 752.17
 Interes: 272.83
 Cuota: 1036.81
 Recalculo Interes:
 ValorPagar: 1036.81

Guardar | Cerrar

Fecha Credito	Monto	Pagos
	20000.00	Ver tabla
	10000.00	Ver tabla
	15000.00	Ver tabla

Pagos pendientes del crédito

Numero	Fecha	Capital	Interes	Pagar	Opciones
3	2016-06-09 10:53:03.46	752.17	272.83	1036.81	Registro Pago
4	2016-07-09 10:53:03.46	762.83	262.17	1036.81	Registro Pago
5	2016-08-09 10:53:03.46	773.64	251.36	1036.81	Registro Pago
6	2016-09-09 10:53:03.46	784.60	240.40	1036.81	Registro Pago
7	2016-10-09 10:53:03.46	795.71	229.29	1036.81	Registro Pago
8	2016-11-09 10:53:03.46	806.98	218.02	1036.81	Registro Pago
9	2016-12-09 10:53:03.46	818.42	206.58	1036.81	Registro Pago
10	2017-01-09 10:53:03.46	830.01	194.99	1036.81	Registro Pago
11	2017-02-09 10:53:03.46	841.77	183.23	1036.81	Registro Pago
12	2017-03-09 10:53:03.46	853.70	171.31	1036.81	Registro Pago

1 2 3 > >>>

Sociedades Populares de Inversión

En esta ventana nos indica el valor del capital, valor de la cuota, si vamos a cobrar o no un recargo por el tiempo transcurrido adicional, este es un valor que lo deben cobrar adicional si el cliente lleva algunos días de atraso en esa cuota, al poner un valor en ese casillero se suma automáticamente en el total de la cuota

Sociedad: SOCIEDAD POPULAR PRUEBA | Usuario ADMIN [Salir](#)

Socios > Solicitudes de Credito > Administracion > Ahorros > Reportes >

Búsqueda

Número de identificación: 1231231232

Buscar

Identificación	Apellidos
1231231232	CUEVA
1231231232	CUEVA
1231231232	CUEVA

Referencia

Capital: 752.17
 Interes: 272.83
 Cuota: 1036.81
 Recalculo Interes:
 ValorPagar: 1066.81

Guardar | Cerrar

Fecha Credito	Monto	Pagos
	20000.00	Ver tabla
	10000.00	Ver tabla
	15000.00	Ver tabla

Pagos pendientes del crédito

Numero	Fecha	Capital	Interes	Pagar	Opciones
3	2016-06-09 10:53:03.46	752.17	272.83	1036.81	Registro Pago
4	2016-07-09 10:53:03.46	762.83	262.17	1036.81	Registro Pago
5	2016-08-09 10:53:03.46	773.64	251.36	1036.81	Registro Pago
6	2016-09-09 10:53:03.46	784.60	240.40	1036.81	Registro Pago
7	2016-10-09 10:53:03.46	795.71	229.29	1036.81	Registro Pago
8	2016-11-09 10:53:03.46	806.98	218.02	1036.81	Registro Pago
9	2016-12-09 10:53:03.46	818.42	206.58	1036.81	Registro Pago
10	2017-01-09 10:53:03.46	830.01	194.99	1036.81	Registro Pago
11	2017-02-09 10:53:03.46	841.77	183.23	1036.81	Registro Pago
12	2017-03-09 10:53:03.46	853.70	171.31	1036.81	Registro Pago

1 2 3 > >>>

Luego para guardar el pago damos clic en el botón Guardar. Una vez finalizado este proceso la venta se cierra, aparece el mensaje de se ha grabado el pago con éxito.

Sociedad: SOCIEDAD P **Se ha registrado el pago con éxito**

Socios > Solicitudes de Crédito > Administracion > Ahorros > Reportes >

Se ha registrado el pago con éxito

Búsqueda

Número de identificación: 1231231232

Buscar

Identificación	Apellidos	Nombres	Fecha Credito	Monto	Pagos
1231231232	CUEVA	PEDRO	09-03-2016	20000.00	Ver tabla
1231231232	CUEVA	PEDRO	17-03-2016	10000.00	Ver tabla
1231231232	CUEVA	PEDRO	17-10-2016	15000.00	Ver tabla

Pagos pendientes del crédito

Numero	Fecha	Capital	Interes	Pagar	Opciones
4	2016-07-09 10:53:03.46	762.83	262.17	1036.81	Registro Pago
5	2016-08-09 10:53:03.46	773.64	251.36	1036.81	Registro Pago
6	2016-09-09 10:53:03.46	784.60	240.40	1036.81	Registro Pago
7	2016-10-09 10:53:03.46	795.71	229.29	1036.81	Registro Pago
8	2016-11-09 10:53:03.46	806.98	218.02	1036.81	Registro Pago
9	2016-12-09 10:53:03.46	818.42	206.58	1036.81	Registro Pago
10	2017-01-09 10:53:03.46	830.01	194.99	1036.81	Registro Pago
11	2017-02-09 10:53:03.46	841.77	183.23	1036.81	Registro Pago
12	2017-03-09 10:53:03.46	853.70	171.31	1036.81	Registro Pago
13	2017-04-09 10:53:03.46	865.79	159.21	1036.81	Registro Pago

Si volvemos a consultar ese numero de la cuota desaparece y ya se encuentra registrado el pago.

6 Gestión de ahorros.

Sociedad: SOCIEDAD POPULAR PRUEBA | Usuario ADMIN [Salir](#)

Socios > Solicitudes de Crédito > Administracion > **Ahorros >** Reportes >

Gestion ahorros
Registro Diano

Ahorros

Buscar ahorros

Identificación:

Apellidos:

Buscar / Nuevo

Identificación	Apellidos	Nombres	Número	Saldo Contable	Saldo Disponible	Opciones
----------------	-----------	---------	--------	----------------	------------------	----------

En esta ventana nos muestra dos casilleros para ingresar la información si tenemos a mano como la identificación o los apellidos de la persona que va ingresar ahorros y clic en buscar, si el ahorrista es nuevo y no ha dejado en ningún momento dinero para ahorrar le damos clic en el botón nuevo.

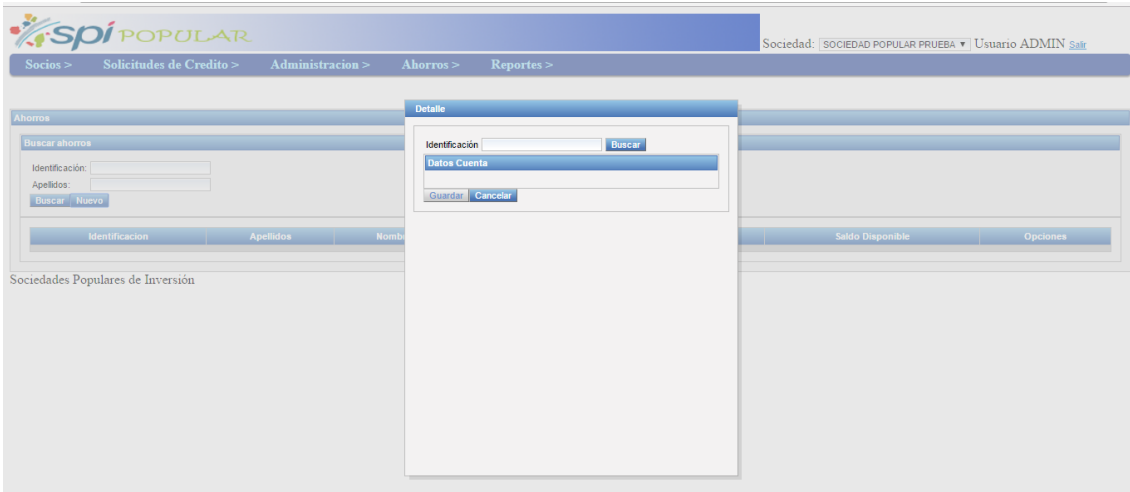

Aquí ingresamos el número de identificación de la persona que realizara el Ahorro. Le damos clic en el botón buscar, Si la persona no está creada dentro del sistema nos pedirá los datos para la creación de la persona.

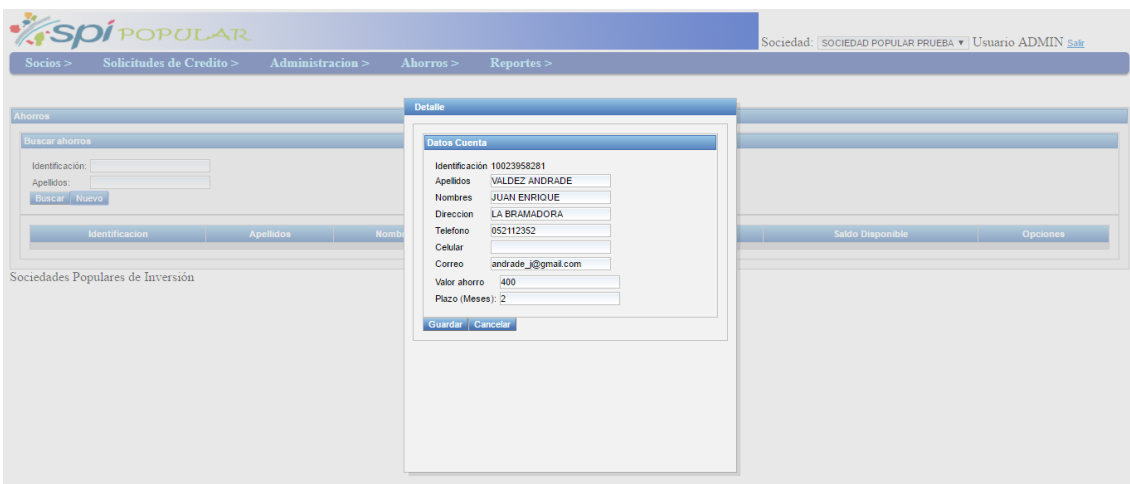
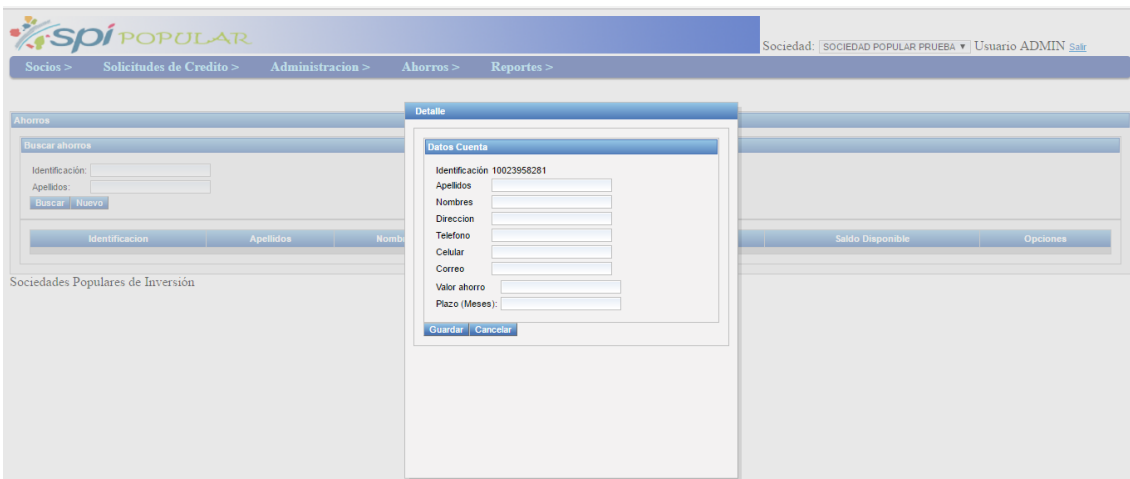

Una vez completados los datos damos clic en guardar y aparece el mensaje de cuenta guardada de forma satisfactoria

Sociedades Populares de Inversión

Realizamos la búsqueda nuevamente

Identificación	Apellidos	Nombres	Número	Saldo Contable	Saldo Disponible	Opciones
1233211234	CUEVAS	JUAN	A-00100026	400.00	0.00	Cuenta - Retiro ahorros
10023958281	VALDEZ ANDRADE	JUAN ENRIQUE	A-00100030	800.00	0.00	Cuenta - Retiro ahorros
1231231231	DDD	DDD	A-00100023	250.00	50.00	Cuenta - Retiro ahorros
9999999912	ROSALES	JUAN	A-00100022	900.00	900.00	Cuenta - Retiro ahorros
1002696951	CANGAS REALPE	XAVIER ALEXANDER	A-00100028	100.00	0.00	Cuenta - Retiro ahorros

Sociedades Populares de Inversión

Opciones
Cuenta - Retiro ahorros
Cuenta - Retiro ahorros
Cuenta - Retiro ahorros
Cuenta - Retiro ahorros
Cuenta - Retiro ahorros

En esta sección de resumen además de la información del cliente número de cuenta creado y saldo contable y saldo disponible.

7 Administración de usuarios

En el menú dar clic en Administracion, clic en Administracion de usuarios

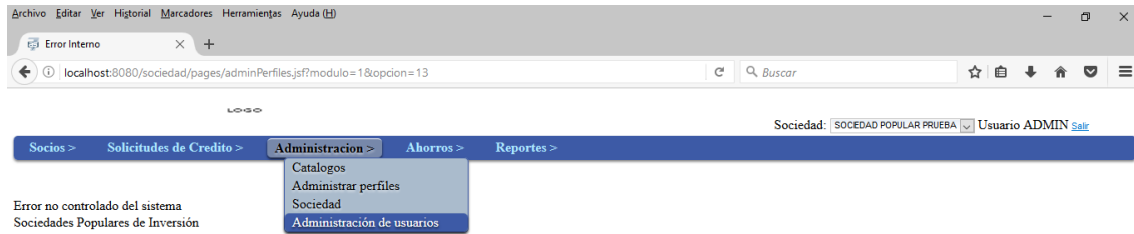

Aparece la siguiente pantalla donde podemos buscar un usuario existente, para realizar la modificación de perfil o resetear la contraseña, también podemos crear un usuario nuevo.

Sociedades Populares de Inversión

En la pantalla si conocemos los datos podemos buscar por nombre, para el ejemplo, vamos a realizar la búsqueda de todos los usuarios sin colocar ningún nombre y damos

clic en el botón buscar

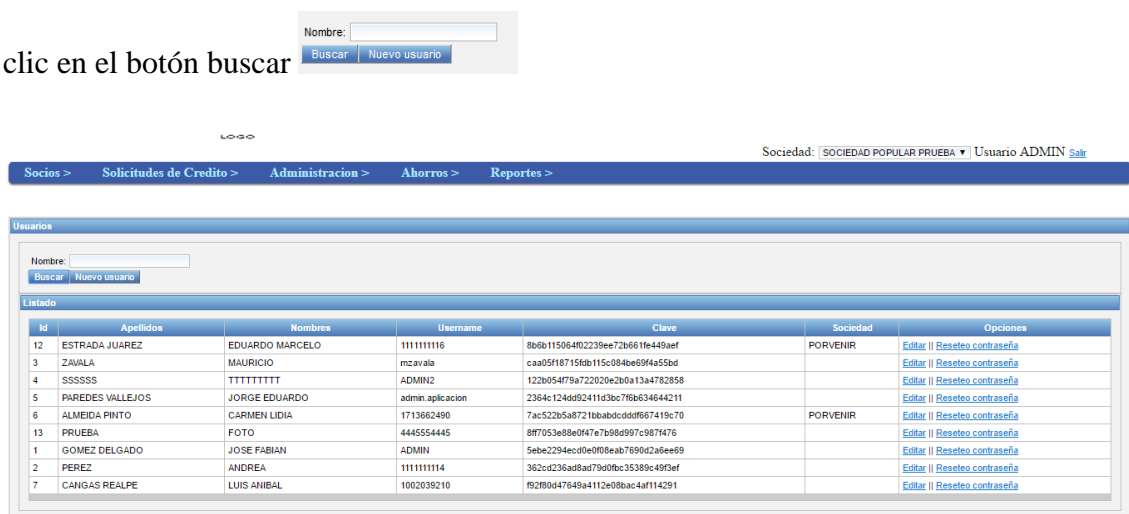

Sociedades Populares de Inversión

En esta ventana podemos visualizar, el listado de todos los usuarios dentro de nuestra sociedad. Como columnas a destacar tenemos el username, la clave (se muestra encriptada), la sociedad a que el usuario pertenece. A demás tenemos dos opciones, EDITAR y RESETEO DE CONTRASEÑA

Vamos a modificar la información del usuario CANGAS REALPE LUIS ANIBAL.

Damos clic en la palabra editar para realizar la modificación del usuario.

Socios > Solicitudes de Credito > Administración > Ahorros > Reportes >

Usuarios

Nombre:

[Buscar](#) [Nuevo usuario](#)

Id	Apellidos	Nombres	
12	ESTRADA JUAREZ	EDUARDO MARCELO	11111
3	ZAVALA	MAURICIO	mzav
4	SSSSSS	TTTTTTTTT	ADM
5	PAREDES VALLEJOS	JORGE EDUARDO	adm
6	ALMEIDA PINTO	CARMEN LIDIA	1713
13	PRUEBA	FOTO	4445
1	GOMEZ DELGADO	JOSE FABIAN	ADM
2	PEREZ	ANDREA	11111
7	CANGAS REALPE	LUIS ANIBAL	1002

Detalle

Datos Usuario

Identificación:

Apellidos:

Nombres:

Correo:

Nombre de usuario:

Perfil:

Sociedad:

[Guardar](#) [Cancelar](#)

Sociedad	Opciones
PORVENIR	Editar Resetear contraseña
	Editar Resetear contraseña
	Editar Resetear contraseña
	Editar Resetear contraseña
PORVENIR	Editar Resetear contraseña
	Editar Resetear contraseña
	Editar Resetear contraseña
	Editar Resetear contraseña
	Editar Resetear contraseña

Sociedades Populares de Inversión

En esta pantalla nos indica la información del usuario, demás tenemos dos listas desplegables para la selección del tipo de perfil que daremos a este usuario a demás de asignar la sociedad a la cual pertenece.

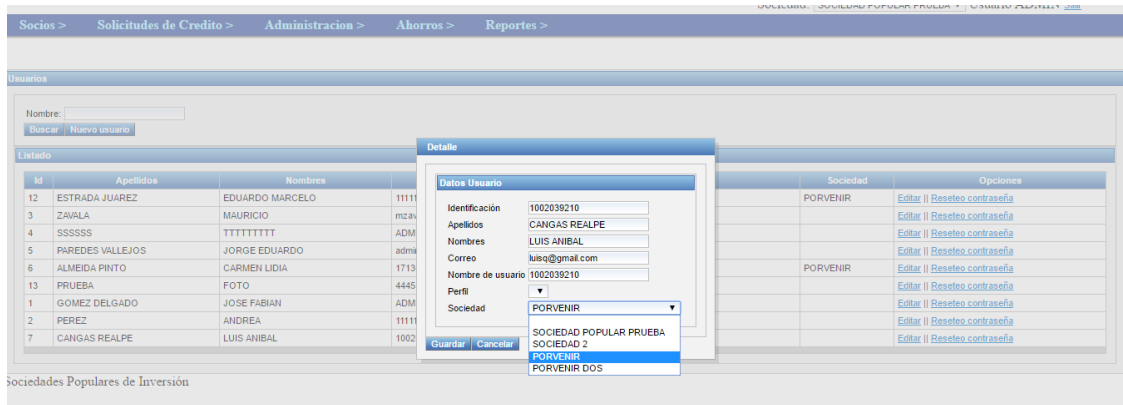

Luego que hemos seleccionado el perfil adecuado y la sociedad, damos clic en el botón guardar.

7.1 Creacion de un nuevo usuario.

Damos clic sobre el botón Nuevo Usuario

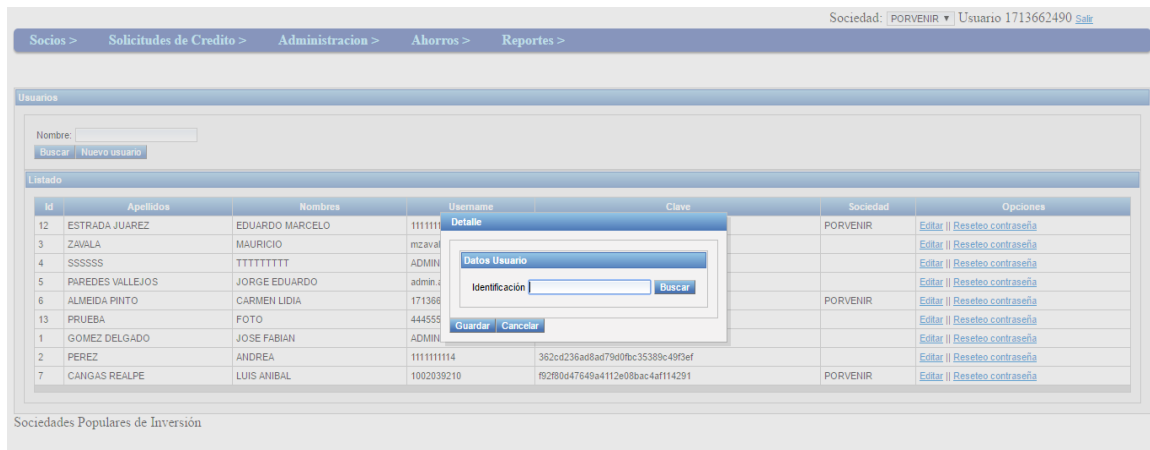
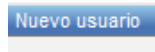

En esta ventana colocamos la cedula del Usuario, para extraer la información del sistema si esta ya creado, si el usuario no esta creado dentro del sistema nos despliega

una pantalla para llenar los principales datos del usuario a demás debemos asignar el perfil correspondiente y la sociedad a la cual pertenece.

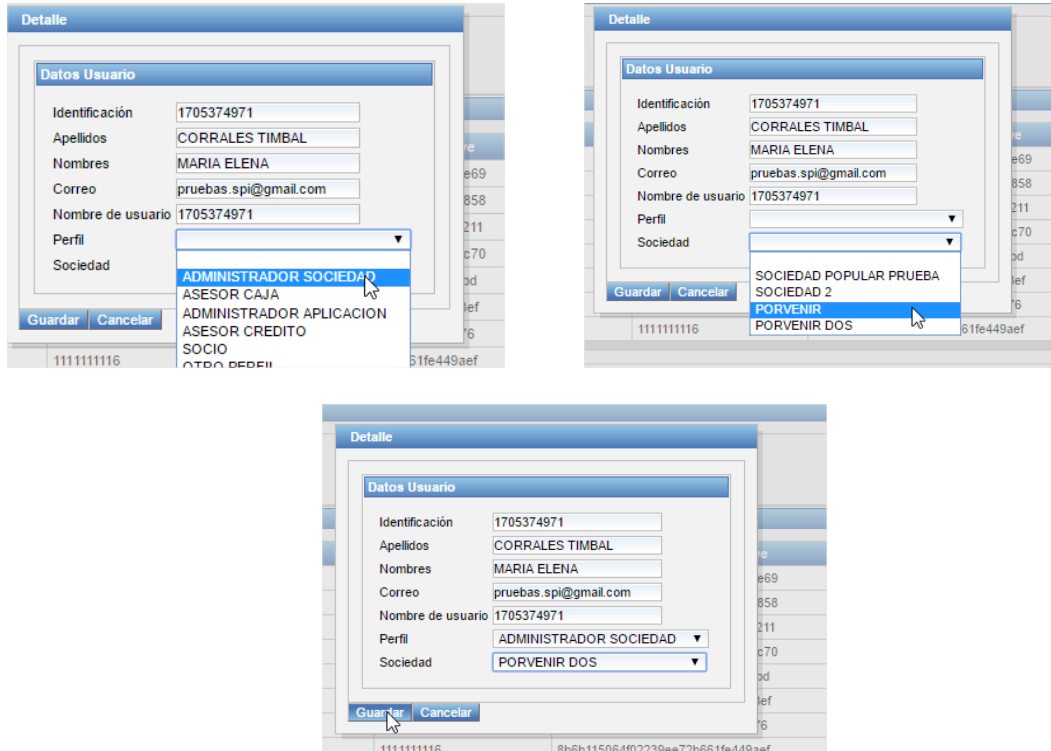

Luego damos clic en guardar, nos aparece un mensaje de usuario guardado correctamente, volvemos a consultar todos los usuarios para verificar el usuario que se acaba de crear.

Usuarios

Nombre:

[Buscar](#) [Nuevo usuario](#)

Listado

Id	Apellidos	Nombres	Username	Clave	Sociedad	Opciones
12	ESTRADA JUAREZ	EDUARDO MARCELO	1111111116	8b6b11506402239ee72b661fe449aef	PORVENIR	Editar Reseteo contraseña
3	ZAWALA	MAURICIO	mzavala	caa05f187156b115c084be694a55bd		Editar Reseteo contraseña
4	SSSSSS	TTTTTTTT	ADMIN2	122b0547f9a722020e2b0a13a4782858		Editar Reseteo contraseña
5	PAREDES VALLEJOS	JORGE EDUARDO	admin.aplicacion	234ac1244892411d3bc76b634644211		Editar Reseteo contraseña
6	ALMEIDA PINTO	CARMEN LIDIA	1713662490	7ac52b5a8721bbabdc6d6f667419c70	PORVENIR	Editar Reseteo contraseña
13	PRUEBA	FOTO	4445554445	8ff7053e88e047e7b98d997c987476		Editar Reseteo contraseña
1	GOMEZ DELGADO	JOSE FABIAN	ADMIN	5e6e2294ecd0e908eab7690c2a6ee69		Editar Reseteo contraseña
2	PEREZ	ANDREA	1111111114	362cd236ad8ad79d0bc35389c49f3ef		Editar Reseteo contraseña
7	CANGAS REALPE	LUIS ANIBAL	1002039210	f92f80d47649a4112e06bac4af114291	PORVENIR	Editar Reseteo contraseña
9	CANGAS REALPE	XAVIER ALEANDER	1002696951	d64ac3c7fc167a6840c8568b6a2abb7e	PORVENIR DOS	Editar Reseteo contraseña

8 Reportes.

8.1 Reporte libro diario

Damos clic sobre el menú reporte y seleccionamos Libro diario

Seleccionamos las fechas de inicio y fin para este reporte.

Damos clic en buscar, en este momento se despliega todos los movimientos realizados.

Con su descripción, tenemos la opción de imprimir este documento,

Damos clic y se descarga un documento en Excel.

Socios > Solicitudes de Crédito > Administracion > Ahorros > Reportes >

Registro Diario

Buscar registro diario

Fecha inicial: 01-11-2016 Fecha final: 23-02-2017

Buscar Imprimir

Fecha	Concepto	Ingreso	Egreso	Saldo
19-11-2016	APORTE MENSUAL MARTINEZ ROSALES VICENTE AGUSTIN	30.00	0	30.00
15-12-2016	APORTE MENSUAL MARTINEZ ROSALES VICENTE AGUSTIN	30.00	0	60.00
02-11-2016	APORTE MENSUAL CASTILLO ENRIQUEZ LUZ GERMANIA	20.00	0	80.00
01-12-2016	APORTE MENSUAL CASTILLO ENRIQUEZ LUZ GERMANIA	20.00	0	100.00
03-11-2016	APORTE MENSUAL RIVERA MARTINEZ CESAR OCTAVIO	20.00	0	120.00
03-12-2016	APORTE MENSUAL RIVERA MARTINEZ CESAR OCTAVIO	20.00	0	140.00
03-11-2016	APORTE MENSUAL CASTILLO ENRIQUEZ ANGELA MARIA	25.00	0	165.00
03-12-2016	APORTE MENSUAL CASTILLO ENRIQUEZ ANGELA MARIA	25.00	0	190.00
03-11-2016	APORTE MENSUAL RIVERA MARTINEZ MAURICIO JAVIER	25.00	0	215.00
03-12-2016	APORTE MENSUAL RIVERA MARTINEZ MAURICIO JAVIER	25.00	0	240.00

Sociedades Populares de Inversión

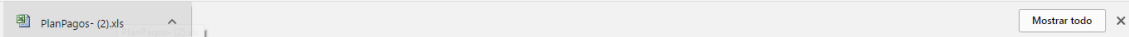

Al momento de abrir el documento nos muestra todo referente al libro diario detallado.

PlanPagos- (2).xls [Modo de compatibilidad] - Microsoft Excel

Archivo Inicio Insertar Diseño de página Fórmulas Datos Revisar Vista Foxtt PDF

Cortar Copiar Pegar Copiar formato Portapapeles Fuente Alineación Número Formato condicional Dar formato como tabla Estilos de celda Insertar Eliminar Formato Celdas Autosuma Rellenar Ordenar y filtrar Buscar y seleccionar Modificar

Fecha	Detalle	Ingreso	Egreso	Saldo
19/11/16 12:00 AM	APORTE MENSUAL MARTINEZ ROSALES VICENTE	30.00	0	30.00
15/12/16 12:00 AM	APORTE MENSUAL MARTINEZ ROSALES VICENTE	30.00	0	60.00
02/11/16 12:00 AM	APORTE MENSUAL CASTILLO ENRIQUEZ LUZ GERMANIA	20.00	0	80.00
01/12/16 12:00 AM	APORTE MENSUAL CASTILLO ENRIQUEZ LUZ GERMANIA	20.00	0	100.00
03/11/16 12:00 AM	APORTE MENSUAL RIVERA MARTINEZ CESAR OCTAVIO	20.00	0	120.00
03/12/16 12:00 AM	APORTE MENSUAL RIVERA MARTINEZ CESAR OCTAVIO	20.00	0	140.00
03/11/16 12:00 AM	APORTE MENSUAL CASTILLO ENRIQUEZ ANGELA MARIA	25.00	0	165.00
03/12/16 12:00 AM	APORTE MENSUAL CASTILLO ENRIQUEZ ANGELA MARIA	25.00	0	190.00
03/11/16 12:00 AM	APORTE MENSUAL RIVERA MARTINEZ MAURICIO JAVIER	25.00	0	215.00
03/12/16 12:00 AM	APORTE MENSUAL RIVERA MARTINEZ MAURICIO JAVIER	25.00	0	240.00
03/11/16 12:00 AM	APORTE MENSUAL MARTINEZ CUEVA GLENDA	30.00	0	270.00
03/12/16 12:00 AM	APORTE MENSUAL MARTINEZ CUEVA GLENDA	30.00	0	300.00
03/11/16 12:00 AM	APORTE MENSUAL ROSALES MARTINEZ	20.00	0	320.00
03/12/16 12:00 AM	APORTE MENSUAL ROSALES MARTINEZ	20.00	0	340.00
23/02/17 12:00 AM	APORTE INICIAL CANGAS REALPE XAVIER	200.00	0	540.00

8.2 Reporte aportes

Damos clic en el menú reportes, luego en Reporte Aportes

Se despliega la siguiente ventana en la cual seleccionamos la fecha de inicio y fin para nuestro reporte

Damos clic sobre el botón buscar,

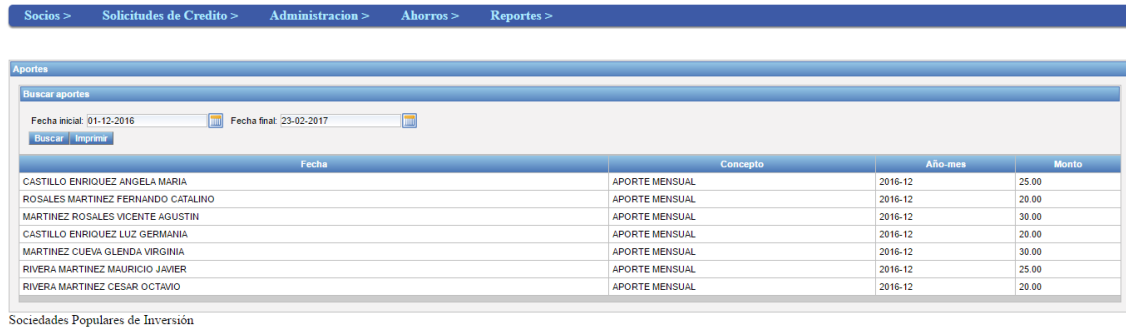

Luego damos clic sobre el botón imprimir, se descarga un pdf en el cual podemos visualizar un resumen.

Aportes

Buscar aportes

Fecha inicial: 01-12-2016 Fecha final: 23-02-2017

Buscar Imprimir

Fecha	Concepto	Año-mes	Monto
CASTILLO ENRIQUEZ ANGELA MARIA	APORTE MENSUAL	2016-12	25.00
ROSALES MARTINEZ FERNANDO CATALINO	APORTE MENSUAL	2016-12	20.00
MARTINEZ ROSALES VICENTE AGUSTIN	APORTE MENSUAL	2016-12	30.00
CASTILLO ENRIQUEZ LUZ GERMANIA	APORTE MENSUAL	2016-12	20.00
MARTINEZ CUEVA GLENDA VIRGINIA	APORTE MENSUAL	2016-12	30.00
RIVERA MARTINEZ MAURICIO JAVIER	APORTE MENSUAL	2016-12	25.00
RIVERA MARTINEZ CESAR OCTAVIO	APORTE MENSUAL	2016-12	20.00

Sociedades Populares de Inversión

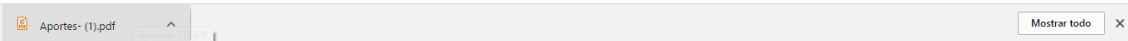

En este documento se visualiza de forma ordenada todos los socios, y la columna por mes de aportes realiados. Por requerimiento se realizo este pdf a diferencia de realizar un Excel.

Reporte aportes Aportes- (1).pdf

file:///D:/Users/Downloads/Aportes-%20(1).pdf

SOCIEDAD POPULAR DE INVERSION: PORVENIR
APORTES

		2016-12	Total mes
CASTILLO ENRIQUEZ ANGELA MARIA	APORTE MENSUAL	25.00	25.00
	Total concepto	25.00	25.00
CASTILLO ENRIQUEZ LUZ GERMANIA	APORTE MENSUAL	20.00	20.00
	Total concepto	20.00	20.00
MARTINEZ CUEVA GLENDA VIRGINIA	APORTE MENSUAL	30.00	30.00
	Total concepto	30.00	30.00
MARTINEZ ROSALES VICENTE AGUSTIN	APORTE MENSUAL	30.00	30.00
	Total concepto	30.00	30.00
RIVERA MARTINEZ CESAR OCTAVIO	APORTE MENSUAL	20.00	20.00
	Total concepto	20.00	20.00
RIVERA MARTINEZ MAURICIO JAVIER	APORTE MENSUAL	25.00	25.00
	Total concepto	25.00	25.00
ROSALES MARTINEZ FERNANDO CATALINO	APORTE MENSUAL	20.00	20.00
	Total concepto	20.00	20.00
Total		175.00	175.00

8.3 Reporte ahorros

Damos clic sobre el menú reportes, clic sobre Reporte Ahorros.

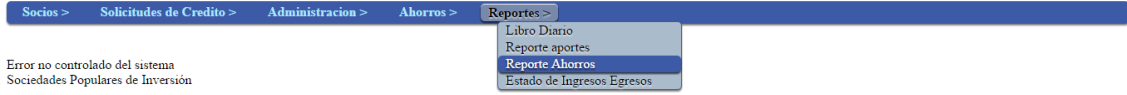

Seleccionamos las fechas iniciales y finales para nuestro reporte y damos clic sobre el botón buscar.

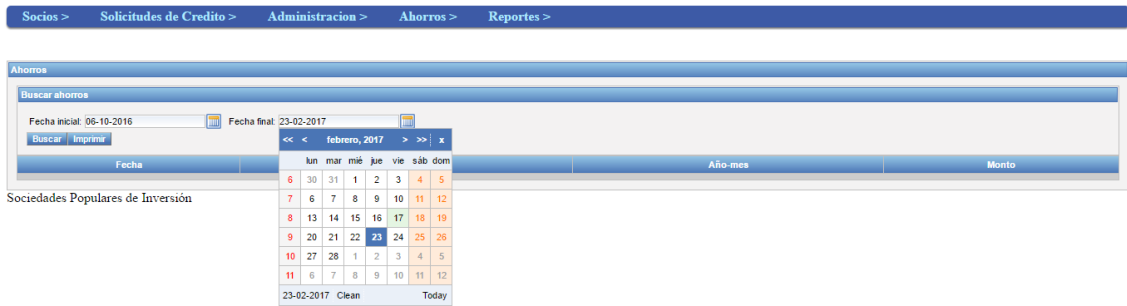

Clic en el botón buscar y nos despliega la información.

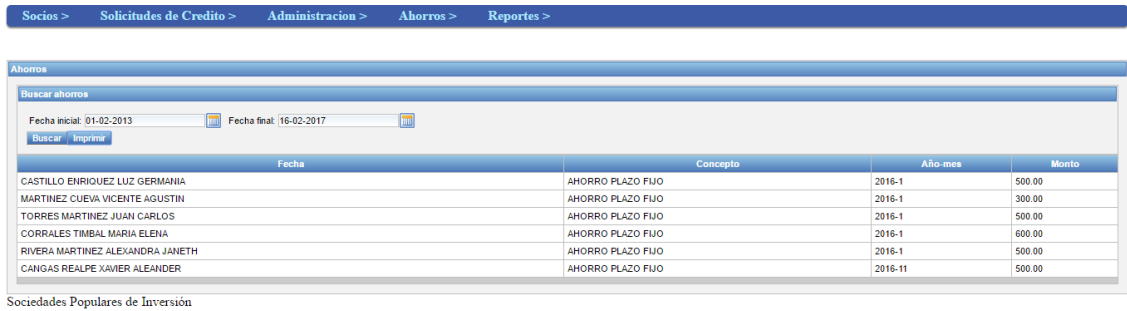

Damos clic en imprimir se descarga un pdf.

Ahorros-pdf x

file:///D:/Users/Downloads/Ahorros-.pdf

SOCIEDAD POPULAR DE INVERSION: PORVENIR
APORTES

		2016-1	2016-11	Total mes
CANGAS REALPE XAVIER ALEANDER	AHORRO PLAZO FIJO	0	500.00	500.00
	Total concepto	0	500.00	500.00
CASTILLO ENRIQUEZ LUZ GERMANIA	AHORRO PLAZO FIJO	500.00	0	500.00
	Total concepto	500.00	0	500.00
CORRALES TIMBAL MARIA ELENA	AHORRO PLAZO FIJO	500.00	0	500.00
	Total concepto	500.00	0	500.00
MARTINEZ CUEVA VICENTE AGUSTIN	AHORRO PLAZO FIJO	300.00	0	300.00
	Total concepto	300.00	0	300.00
RIVERA MARTINEZ ALEXANDRA JANETH	AHORRO PLAZO FIJO	500.00	0	500.00
	Total concepto	500.00	0	500.00
TORRES MARTINEZ JUAN CARLOS	AHORRO PLAZO FIJO	500.00	0	500.00
	Total concepto	500.00	0	500.00
Total		1400.00	500.00	1900.00

8.4 Reporte estado de ingresos egresos.

Clic en el menú Reportes luego en Estado de Ingresos - Egresos

Seleccionamos el periodo para el estado de ingreso y egresos

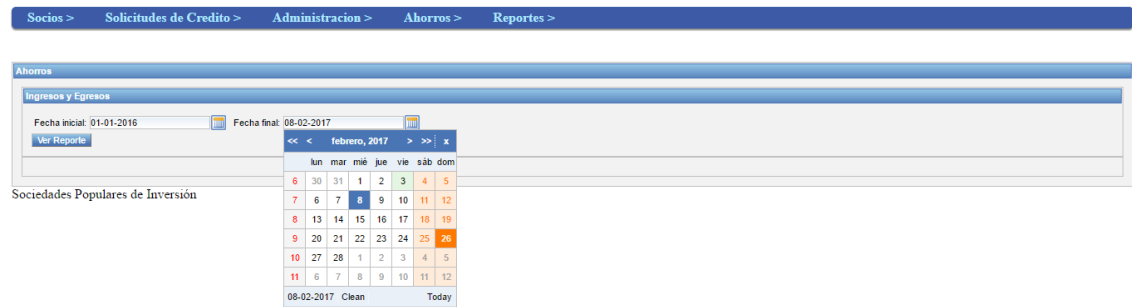

Clic en el botón ver

Ahorros

Ingresos y Egresos

Fecha inicial: 01-01-2016 Fecha final: 08-02-2017

Ver Reporte

SOCIEDAD POPULAR DE INVERSION: PORVENIR
ESTADO DE INGRESOS Y EGRESOS

		2016												
		1	10	11	12	2	3	4	5	6	7	8	9	Total mes
INGRESOS	AHORRO PLAZO FIJO	2400.00	0	500.00	0	0	0	0	0	0	0	0	0	2900.00
	APORTE INICIAL	1800.00	0	0	0	0	0	0	0	0	0	0	0	1800.00
	APORTE MENSUAL	165.00	150.00	170.00	170.00	140.00	170.00	120.00	120.00	120.00	140.00	140.00	170.00	1775.00
	Total concepto	4365.00	150.00	670.00	170.00	140.00	170.00	120.00	120.00	120.00	140.00	140.00	170.00	6475.00
Total tipo		4365.00	150.00	670.00	170.00	140.00	170.00	120.00	120.00	120.00	140.00	140.00	170.00	6475.00