

**SOFTWARE INTEGRADO PARA GESTIÓN Y SOPORTE DE SOCIEDADES
POPULARES DE INVERSIÓN (SPI), DIRIGIDO AL PROYECTO PF 52-11 DE
LA CORPORACIÓN CEDERENA**

Manual Técnico



Índice

1	DICCIONARIO DE DATOS	3
1.1	DIAGRAMA FÍSICO BASE DE DATOS SPI	3
1.2	LISTADO DE TABLAS	4
1.2.1	Tabla 1. Catalogo	5
1.2.2	Tabla 2. Crédito	5
1.2.3	Tabla 3. Cuenta	6
1.2.4	Tabla 4. Detallebalance	7
1.2.5	Tabla 5. Menu	7
1.2.6	Tabla 6. Menuperfil	8
1.2.7	Tabla 7. Movimientocuenta	8
1.2.8	Tabla 8. Parametro	9
1.2.9	Tabla 9. Perfil	9
1.2.10	Tabla 10. Periodo	9
1.2.11	Tabla 11. Persona	10
1.2.12	Tabla 12 Refetencia	12
1.2.13	Tabla 13. Registrodiario	13
1.2.14	Tabla 14 Sociedad_popular	13
1.2.15	Tabla 15. Socio	14
1.2.16	Tabla 16. Solicitud	15
1.2.17	Tabla 17. Amortización	16
1.2.18	Tabla 18. Usuario	16
1.2.19	Tabla 19. Usuarioperfil	17
1.3	DESCRIPCIÓN DE PRINCIPALES CLASES Y MÉTODOS	17
1.3.1	Sección EJB	17

1 Diccionario de Datos

1.1 Diagrama Físico Base de datos SPI

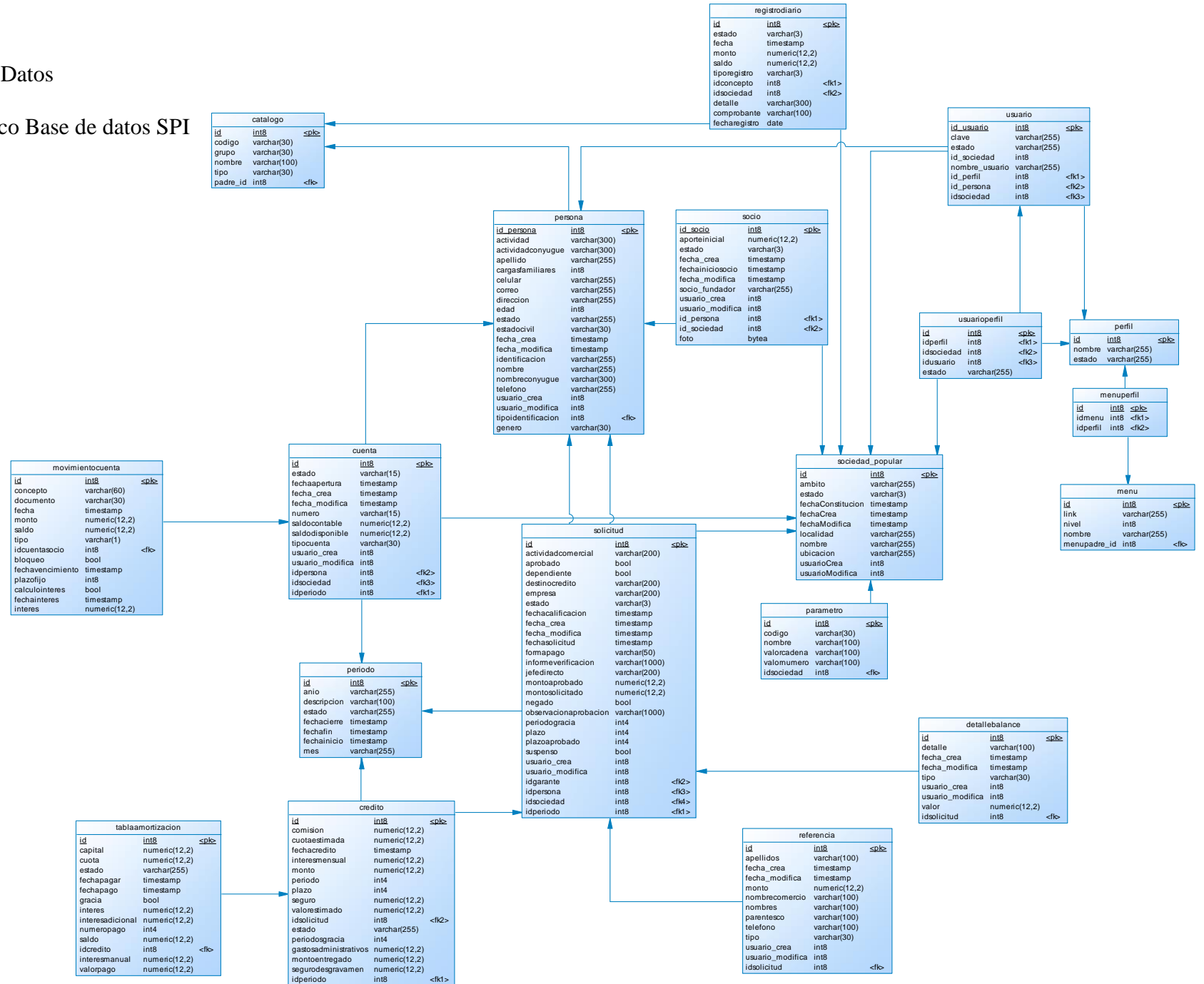

1.2 Listado de Tablas

Name	Code
Catalogo	catalogo
Crédito	credito
Cuenta	cuenta
Detallebalance	detallebalance
Menú	menu
Menuperfil	Menuperfil
Movimientocuenta	movimientocuenta
Parámetro	Parámetro
perfil	Perfil
periodo	Periodo
persona	Persona
referencia	Referencia
registrodiario	registrodiario
sociedad_popular	sociedad_popular
socio	Socio
solicitud	Solicitud
tablaAmortización	tablaAmortización
usuario	Usuario
usuarioperfil	usuarioperfil

Fuente: Autor

1.2.1 **Tabla 1.** Catalogo

Nombre	Código	Tipo
Id	Id	int
Código	Código	varchar(30)
Grupo	Grupo	varchar(30)
Nombre	Nombre	varchar(100)
Tipo	Tipo	varchar(30)
padre_id	padre_id	int8

Fuente: Autor

1.2.2 **Tabla 2.** Crédito

Nombre	Código	Tipo
id	Id	int8
comision	Comisión	numeric(12,2)
cuotaestimada	Cuotaestimada	numeric(12,2)
fechacredito	Fechacredito	timestamp
interesmensual	Interesmensual	numeric(12,2)
monto	monto	numeric(12,2)
periodo	periodo	int4
plazo	plazo	int4
seguro	seguro	numeric(12,2)
valorestimado	valorestimado	numeric(12,2)
idsolicitud	idsolicitud	int8
estado	estado	varchar(255)
periodosgracia	periodosgracia	int4
gastosadministrativos	gastosadministrativos	numeric(12,2)
montoentregado	montoentregado	numeric(12,2)
segurodesgravamen	segurodesgravamen	numeric(12,2)
idperiodo	idperiodo	int8

Fuente: Autor

1.2.3 **Tabla 3.** Cuenta

Nombre	Código	Tipo
id	id	int8
estado	estado	varchar(15)
fechaapertura	fechaapertura	timestamp
fecha_crea	fecha_crea	timestamp
fecha_modifica	fecha_modifica	timestamp
numero	numero	varchar(15)
saldocontable	saldocontable	numeric(12,2)
saldodisponible	saldodisponible	numeric(12,2)
tipocuenta	tipocuenta	varchar(30)
usuario_crea	usuario_crea	int8
usuario_modifica	usuario_modifica	int8
idpersona	idpersona	int8
idsociedad	idsociedad	idsociedad
idperiodo	idperiodo	int8

Fuente: Autor

1.2.4 **Tabla 4.** Detallebalance

Nombre	Código	Tipo
id	id	int8
detalle	detalle	varchar(100)
fecha_crea	fecha_crea	timestamp
fecha_modifica	fecha_modifica	timestamp
tipo	tipo	varchar(30)
usuario_crea	usuario_crea	Int8
usuario_modifica	usuario_modifica	Int8
valor	valor	numeric(12,2)
idsolicitud	idsolicitud	Int8

Fuente: Autor

1.2.5 **Tabla 5.** Menu

Nombre	Código	Tipo
Id	id	Int8
Link	link	varchar(255)
Nivel	nivel	Int8
Nombre	nombre	varchar(255)
menupadre_id	menupadre_id	Int8

1.2.6 **Tabla 6.** Menuperfil

Nombre	Código	Tipo
Id	id	Int8
Idmenu	idmenu	Int8
Idperfil	idperfil	Int8

Fuente: Autor

1.2.7 **Tabla 7.** Movimientocuenta

Nombre	Código	Tipo
Id	id	Int8
Concepto	concepto	varchar(60)
Documento	documento	varchar(30)
Fecha	fecha	timestamp
Monto	monto	numeric(12,2)
Saldo	saldo	numeric(12,2)
Tipo	tipo	varchar(1)
Idcuentasocio	idcuentasocio	Int8
Bloqueo	bloqueo	Bool
Fechavencimiento	fechavencimiento	timestamp
Plazofijo	plazofijo	Int8
Calculointeres	calculointeres	bool
Fechainterres	fechainterres	timestamp
Interés	interes	numeric(12,2)

Fuente: Autor

1.2.8 **Tabla 8.** Parametro

Nombre	Código	Tipo
Id	id	Int8
Código	codigo	varchar(30)
Nombre	nombre	varchar(100)
Valorcadena	valorcadena	varchar(100)
Valornumero	valornumero	varchar(100)
Idsociedad	idsociedad	Int8

Fuente: Autor

1.2.9 **Tabla 9.** Perfil

Nombre	Código	Tipo
Id	id	Int8
Nombre	nombre	varchar(255)
Estado	estado	varchar(255)

Fuente: Autor

1.2.10 **Tabla 10.** Periodo

Nombre	Código	Tipo
Id	id	Int8
Anio	anio	varchar(255)
Descripción	descripcion	varchar(100)
Estado	estado	varchar(255)
Fechacierre	fechacierre	timestamp
Fechafin	fechafin	timestamp
Fechainicio	fechainicio	timestamp

Mes	mes	varchar(255)
-----	-----	--------------

Fuente: Autor

1.2.11 Tabla 11. Persona

Nombre	Código	Tipo
id_persona	id_persona	Int8
Actividad	actividad	varchar(300)
actividadconyugue	actividadconyugue	varchar(300)
Apellido	apellido	varchar(255)
cargasfamiliares	cargasfamiliares	Int8
Celular	celular	varchar(255)
Correo	correo	varchar(255)
Dirección	direccion	varchar(255)
Edad	edad	Int8
Estado	estado	varchar(255)
Estadocivil	estadocivil	varchar(30)
fecha_crea	fecha_crea	timestamp
fecha_modifica	fecha_modifica	timestamp
Identificación	identificacion	varchar(255)
Nombre	nombre	varchar(255)
nombreconyugue	nombreconyugue	varchar(300)
Teléfono	telefono	varchar(255)
usuario_crea	usuario_crea	Int8
usuario_modifica	usuario_modifica	Int8
tipoidentificacion	tipoidentificacion	Int8

Genero	genero	varchar(30)
--------	--------	-------------

Fuente: Autor

1.2.12 **Tabla 12** Refetencia

Nombre	Código	Tipo
Id	Id	Int8
Apellidos	apellidos	varchar(100)
fecha_crea	fecha_crea	Timestamp
fecha_modifica	fecha_modifica	Timestamp
Monto	Monto	numeric(12,2)
nombrecomercio	nombrecomercio	varchar(100)
Nombres	nombres	varchar(100)
Parentesco	parentesco	varchar(100)
Teléfono	telefono	varchar(100)
Tipo	Tipo	varchar(30)
usuario_crea	usuario_crea	Int8
usuario_modifica	usuario_modifica	Int8
Idsolicitud	idsolicitud	Int8

Fuente: Autor

1.2.13 **Tabla 13.** Registrodiario

Nombre	Código	Tipo
id	Id	Int8
estado	Estado	varchar(3)
fecha	Fecha	Timestamp
monto	Monto	numeric(12,2)
saldo	Saldo	numeric(12,2)
tiporegistro	tiporegistro	varchar(3)
idconcepto	idconcepto	Int8
idsociedad	idsociedad	Int8
detalle	Detalle	varchar(300)
comprobante	comprobante	varchar(100)
fecharegistro	fecharegistro	date

Fuente: Autor.

1.2.14 **Tabla 14** Sociedad_popular

Nombre	Código	Tipo
Id	id	Int8
ambito	ambito	varchar(255)
estado	estado	varchar(3)
fechaConstitucion	fechaConstitucion	timestamp
fechaCrea	fechaCrea	timestamp
fechaModifica	fechaModifica	timestamp
localidad	localidad	varchar(255)
nombre	nombre	varchar(255)
ubicacion	ubicacion	varchar(255)
usuarioCrea	usuarioCrea	Int8
usuarioModifica	usuarioModifica	Int8

Fuente: Autor

1.2.15 Tabla 15. Socio

Nombre	Código	Tipo
id_socio	id_socio	Int8
aporteinicial	aporteinicial	numeric(12,2)
estado	estado	varchar(3)
fecha_crea	fecha_crea	timestamp
fechainiciosocio	fechainiciosocio	timestamp
fecha_modifica	fecha_modifica	timestamp
socio_fundador	socio_fundador	varchar(255)
usuario_crea	usuario_crea	Int8
usuario_modifica	usuario_modifica	Int8
id_persona	id_persona	Int8
id_sociedad	id_sociedad	Int8
foto	foto	bytea

Fuente: Autor.

1.2.16 Tabla 16. Solicitud

Nombre	Código	Tipo
id	id	Int8
actividadcomercial	actividadcomercial	varchar(200)
aprobado	aprobado	Bool
dependiente	dependiente	bool
destinocredito	destinocredito	varchar(200)
empresa	empresa	varchar(200)
estado	estado	varchar(3)
fechacalificacion	fechacalificacion	timestamp
fecha_crea	fecha_crea	timestamp
fecha_modifica	fecha_modifica	timestamp
fechasolicitud	fechasolicitud	timestamp
formapago	formapago	varchar(50)
informeverificacion	informeverificacion	varchar(1000)
jefedirecto	jefedirecto	varchar(200)
montoaprobado	montoaprobado	numeric(12,2)
montosolicitado	montosolicitado	numeric(12,2)
negado	negado	bool
observacionaprobacion	observacionaprobacion	varchar(1000)
periodogracia	periodogracia	Int4
plazo	plazo	Int4
plazoaprobado	plazoaprobado	Int4
suspenso	suspenso	Bool
usuario_crea	usuario_crea	Int8
usuario_modifica	usuario_modifica	Int8
idgarante	idgarante	Int8
idpersona	idpersona	Int8
idsociedad	idsociedad	Int8
idperiodo	idperiodo	Int8

Fuente: Autor.

1.2.17 **Tabla 17.** Amortización

Nombre	Código	Tipo
id	id	Int8
capital	capital	numeric(12,2)
Cuota	cuota	numeric(12,2)
Estado	estado	varchar(255)
fechapagar	fechapagar	timestamp
fechapago	fechapago	timestamp
gracia	gracia	Bool
interes	interes	numeric(12,2)
interesadicional	interesadicional	numeric(12,2)
numeropago	numeropago	Int4
saldo	saldo	numeric(12,2)
idcredito	idcredito	Int8
interesmanual	interesmanual	numeric(12,2)
valorpago	valorpago	numeric(12,2)

Fuente: Autor.

1.2.18 **Tabla 18.** Usuario

Nombre	Código	Tipo
id_usuario	id_usuario	int8
clave	clave	varchar(255)
estado	estado	varchar(255)
id_sociedad	id_sociedad	Int8
nombre_usuario	nombre_usuario	varchar(255)
id_perfil	id_perfil	Int8
id_persona	id_persona	Int8

idsociedad	idsociedad	Int8
------------	------------	------

1.2.19 **Tabla 19.** Usuarioperfil

Nombre	Código	Tipo
id	id	Int8
idperfil	idperfil	Int8
idsociedad	idsociedad	Int8
idusuario	idusuario	Int8
estado	estado	varchar(255)

Fuente: Autor.

2 Descripción de Principales Clases y Métodos

2.1 Sección EJB

A

AportesDTO - Class in com.sociedad.spi.dto

B

buscaActivas() - Method in interface com.sociedad.spi.dao.SociedadDAO

Método para buscar sociedades activas

buscaActivo() - Method in interface com.sociedad.spi.dao.PeriodoDAO

Método para buscar el periodo activo

buscaActivo() - Method in interface com.sociedad.spi.servicio.local.ServicioPeriodo

Método para buscar periodo activo

buscaActivos() - Method in interface com.sociedad.spi.servicio.local.ServicioSociedad

Método para buscar sociedades activas

buscaAhorrosPorFechasPorSociedad(Date, Date, SociedadPopular) - Method in interface com.sociedad.spi.dao.MovimientoCuentaSocioDAO

Método para buscar movimientos de ahorros por fecha y por sociedad

buscaAhorrosPorFechasporSociedad(Date, Date, SociedadPopular) - Method in interface com.sociedad.spi.servicio.local.ServicioMovimientoCuenta

Método para buscar movimientos de ahorros en un rango de fechas

buscaAhorroVencidosPorSociedad() - Method in interface com.sociedad.spi.dao.MovimientoCuentaSocioDAO

Método para buscar los ahorros vencidos para cálculo de interes

buscaAhorroVencidosPorSociedad() - Method in interface com.sociedad.spi.servicio.local.ServicioMovimientoCuenta

Método para buscar ahorros de sociedad para calcular interes

buscaAportesPorFechasporSociedad(Date, Date, SociedadPopular) - Method in interface com.sociedad.spi.dao.MovimientoCuentaSocioDAO

Método para buscar aportes

buscaAportesPorFechasporSociedad(Date, Date, SociedadPopular) - Method in interface com.sociedad.spi.servicio.local.ServicioMovimientoCuenta

Método para buscar aportes por rango de fechas

buscaConPersona() - Method in interface com.sociedad.spi.servicio.local.ServicioSocio

Busca Socios con personas

buscaConPersonaPorCriterio(String, String, SociedadPopular) - Method in interface com.sociedad.spi.servicio.local.ServicioCuenta

Método para buscar cuentas de ahorro por criterios

buscaConPersonaPorCriterios(String, String, String, SociedadPopular) - Method in interface com.sociedad.spi.dao.SocioDAO

Método para buscar socios por criterios cedula,nombre,cuenta

buscaConPersonaPorCriterios(String, String, String, SociedadPopular) - Method in interface com.sociedad.spi.servicio.local.ServicioSocio

Método para buscar socios por criterios cedula,nombre,cuenta

buscaCuentaPersona(Persona, String) - Method in interface com.sociedad.spi.dao.CuentaDAO

Método para buscar cuenta por persona y tipo

buscaCuentaPersona(Persona, String) - Method in interface
com.sociedad.spi.servicio.local.ServicioCuenta

Método para buscar cuenta por persona y tipo

buscaCuentasPorIdentificacion(String, SociedadPopular) - Method in interface
com.sociedad.spi.dao.CuentaDAO

Método para buscar las cuentas de una identificacion

buscaCuentasPorIdentificacion(String, SociedadPopular) - Method in interface
com.sociedad.spi.servicio.local.ServicioCuenta

Método para buscar las cuentas de una identificacion

buscaPendientesPorCredito(Credito) - Method in interface
com.sociedad.spi.dao.TablaAmortizaciónDAO

Método para buscar Pagos pendientes de un credito

buscaPendientesPorCredito(Credito) - Method in interface
com.sociedad.spi.servicio.local.ServicioTablaAmortización

Método para buscar pagos pendientes de un credito

buscaPerfilesPorUsuarioSociedad(Usuario, SociedadPopular) - Method in interface
com.sociedad.spi.dao.UsuarioPerfilDAO

Método para buscar perfiles por usuario sociedad con menus

buscaPerfilPorNombre(String) - Method in interface com.sociedad.spi.dao.PerfilDAO

Método para buscar perfil por nombre

buscaPerfilPorNombre(String) - Method in interface
com.sociedad.spi.servicio.local.ServicioPerfil

Método para buscar perfil por nombre

buscaPorCodigo(String) - Method in interface com.sociedad.spi.dao.CatalogoDAO

Método para buscar catalogo por codigo

buscaPorCodigo(String, SociedadPopular) - Method in interface
com.sociedad.spi.dao.ParametroDAO

Método para buscar parametro por codigo y sociedad

buscaPorCodigo(String) - Method in interface
com.sociedad.spi.servicio.local.ServicioCatalogo

Método para buscar catalogo por codigo

buscaPorCodigoSociedad(String, SociedadPopular) - Method in interface
com.sociedad.spi.servicio.local.ServicioParametro

Método para buscar parametro por codigo y sociedadO

buscaPorCriterio(String, String, SociedadPopular) - Method in interface
com.sociedad.spi.dao.CuentaDAO

Método para buscar por criterio

buscaPorCriterios(String, Date, Date, List<String>, SociedadPopular) - Method in interface com.sociedad.spi.dao.SolicitudDAO

Método para buscar solicitudes por criterios y estado

buscaPorCriterios(String, String, SociedadPopular) - Method in interface com.sociedad.spi.dao.UsuarioDAO

Método para buscar usuario por criterios

buscaPorCriterios(String, Date, Date, List<String>, SociedadPopular) - Method in interface com.sociedad.spi.servicio.local.ServicioSolicitud

Método para buscar solicitudes por criterios y estado

buscaPorCriterios(String, String, SociedadPopular) - Method in interface com.sociedad.spi.servicio.local.ServicioUsuario

Método para buscar usuarios por criterios de búsqueda

buscaPorIdentificacion(String) - Method in interface com.sociedad.spi.dao.CreditoDAO

Método para buscar creditos por identificacion

buscaPorIdentificacion(String) - Method in interface com.sociedad.spi.dao.CuentaDAO

Busca cuenta de socio por la identificacion

buscaPorIdentificacion(String) - Method in interface com.sociedad.spi.dao.PersonaDAO

Método para buscar persona por identificacion

buscaPorIdentificacion(String) - Method in interface
com.sociedad.spi.servicio.local.ServicioCredito

Método para buscar creditos de una identificacion

buscaPorIdentificacion(String) - Method in interface
com.sociedad.spi.servicio.local.ServicioCuenta

Busca cuenta de socio por la identificacion

buscaPorIdentificacion(String) - Method in interface
com.sociedad.spi.servicio.local.ServicioPersona

Método para buscar persona por identificación

buscaPorNombre(String) - Method in interface com.sociedad.spi.dao.PerfilDAO

Método para buscar perfiles de aplicacion

buscaPorNombre(String) - Method in interface
com.sociedad.spi.servicio.local.ServicioPerfil

Método para buscar perfiles de aplicacion

buscaPorNumero(String) - Method in interface com.sociedad.spi.dao.CuentaDAO

Método para buscar cuenta de socio por número

buscaPorNumero(String) - Method in interface
com.sociedad.spi.servicio.local.ServicioCuenta

Método para buscar cuenta de socio por número

buscaPorPerfil(Perfil) - Method in interface com.sociedad.spi.dao.MenuDAO

Método para buscar menus para un perfil específico

buscaPorPerfil(Perfil) - Method in interface
com.sociedad.spi.servicio.local.ServicioMenu

Método para buscar menus para un perfil específico

buscaPorSolicitud(Solicitud) - Method in interface com.sociedad.spi.dao.CreditoDAO

Método para buscar credito por solicitud

buscaPorSolicitud(Solicitud) - Method in interface
com.sociedad.spi.servicio.local.ServicioCredito

Método para buscar credito por solicitud

buscaPorTipo(String) - Method in interface com.sociedad.spi.dao.CatalogoDAO

Método para buscar catalogo por tipo

buscaPorTipo(String) - Method in interface
com.sociedad.spi.servicio.local.ServicioCatalogo

Método para buscar catalogos por tipo

buscaPorUsuario(String) - Method in interface com.sociedad.spi.dao.UsuarioDAO

Método para buscar Usuario por nombre de usuario

buscaPorUsuario(Usuario) - Method in interface
com.sociedad.spi.dao.UsuarioPerfilDAO

Método para buscar usuario perfil por usuario

buscaPorUsuario(String) - Method in interface
com.sociedad.spi.servicio.local.ServicioUsuario

Método para buscar usuario pr nombre de usarui

buscaPorUsuario(Usuario) - Method in interface
com.sociedad.spi.servicio.local.ServicioUsuarioPerfil

Método para buscar usuario perfil por usuario

buscaPorUsuarioClave(String, String, Long) - Method in interface
com.sociedad.spi.dao.UsuarioDAO

Método para buscar usuari por usuario clave y sociedad

buscaPorUsuarioClave(String, String) - Method in interface
com.sociedad.spi.servicio.local.ServicioUsuario

Método para buscar usuario por usuario y clave

buscaPorUsuarioClaveSociedad(String, String, Long) - Method in interface com.sociedad.spi.servicio.local.ServicioUsuario

Método para buscar usuario por usuari clave y sociedad

buscaPorUsuarioPorPerfil(Usuario, Perfil) - Method in interface com.sociedad.spi.dao.UsuarioPerfilDAO

Método para buscar usuarioperfil por usuario y por perfil

buscaPorUsuarioPorPerfil(Usuario, Perfil) - Method in interface com.sociedad.spi.servicio.local.ServicioUsuarioPerfil

Método para buscar usuarioperfil por usuario y por perfil

buscaRegistros(Date, Date, SociedadPopular) - Method in interface com.sociedad.spi.servicio.local.ServicioRegistroDiario

Método para buscar registro diario por rango de fechas

buscaRegistrosPorFechas(Date, Date, SociedadPopular) - Method in interface com.sociedad.spi.dao.RegistroDiarioDAO

Método para buscar registros diarios por fechas

buscarTodos() - Method in interface com.sociedad.spi.dao.CatalogoDAO

Método para buscar todos los catalogos

buscarTodos() - Method in interface com.sociedad.spi.servicio.local.ServicioCatalogo

Método para buscar todos los catalogos

buscaSocioPorPersona(Persona, SociedadPopular) - Method in interface com.sociedad.spi.dao.SocioDAO

Método para buscar socio por persona

buscaSocioPorPersona(Persona, SociedadPopular) - Method in interface com.sociedad.spi.servicio.local.ServicioSocio

Método para buscar socio por persona

buscaSubMenuPorPerfil(Perfil, Menu) - Method in interface com.sociedad.spi.dao.MenuDAO

Método para buscar sub menus para un perfil específico

buscaTodos() - Method in interface com.sociedad.spi.dao.MenuDAO

Método para buscar todos los menus de la aplicación

buscaTodos() - Method in interface com.sociedad.spi.servicio.local.ServicioMenu

Método para buscar todos los menus de la aplicacion

C

calculaCuota(BigDecimal, BigDecimal, Integer, Integer) - Method in interface com.sociedad.spi.servicio.local.ServicioCredito

Método para calcular la cuota estimada del credito

Catalogo - Class in com.sociedad.spi.model

Constantes - Class in com.sociedad.spi.util

Constantes() - Constructor for class com.sociedad.spi.util.Constantes

creaUsuario(Usuario, String) - Method in interface com.sociedad.spi.servicio.local.ServicioUsuario

Método para crear un usuario con el rol determinado

D

DECIMALES - Static variable in class com.sociedad.spi.util.Constantes

E

ESTADO_ACTIVO - Static variable in class com.sociedad.spi.util.Constantes

ESTADO_APROBADO - Static variable in class com.sociedad.spi.util.Constantes

ESTADO_COMITE - Static variable in class com.sociedad.spi.util.Constantes

ESTADO_GENERADO - Static variable in class com.sociedad.spi.util.Constantes

ESTADO_NEGADO - Static variable in class com.sociedad.spi.util.Constantes

ESTADO_PAGADO - Static variable in class com.sociedad.spi.util.Constantes

ESTADO_SUSPENSO - Static variable in class com.sociedad.spi.util.Constantes

ESTADO_VERIFICAR - Static variable in class com.sociedad.spi.util.Constantes

G

generaNumeroCuenta(SociedadPopular, Cuenta, String) - Method in interface com.sociedad.spi.servicio.local.ServicioCuenta

Método para generar el numero de cuenta socio

generarCredito(Credito) - Method in interface com.sociedad.spi.servicio.local.ServicioCredito

Método para generar el credito y la tabla de Amortización con el sistema frances

generaTabla(Credito) - Method in interface com.sociedad.spi.servicio.local.ServicioCredito

Método para generar la tabla de Amortización de un credito

generaTablaAleman(Credito) - Method in interface
com.sociedad.spi.servicio.local.ServicioCredito

Método para generar tabla de Amortización con el sistema aleman

guardar(Catalogo) - Method in interface
com.sociedad.spi.servicio.local.ServicioCatalogo

Método para grabar catalogo

guardar(Credito) - Method in interface
com.sociedad.spi.servicio.local.ServicioCredito

Método para grabar datos del credito

guardar(Cuenta) - Method in interface com.sociedad.spi.servicio.local.ServicioCuenta

Método para grabar o actualizar cuenta de socio

guardar(DetalleBalance) - Method in interface
com.sociedad.spi.servicio.local.ServicioDetalleBalance

Método para grabar detalle balance

guardar(MovimientoCuenta) - Method in interface
com.sociedad.spi.servicio.local.ServicioMovimientoCuenta

Método para guardar movimiento cuenta socio

guardar(Perfil) - Method in interface com.sociedad.spi.servicio.local.ServicioPerfil

Método para guardar un perfil

guardar(Persona) - Method in interface
com.sociedad.spi.servicio.local.ServicioPersona

Método para guardar la persona

guardar(Referencia) - Method in interface
com.sociedad.spi.servicio.local.ServicioReferencia

Método para grabar referencia de solicitud

guardar(RegistroDiario) - Method in interface
com.sociedad.spi.servicio.local.ServicioRegistroDiario

Método para guardar un registro diario

guardar(SociedadPopular) - Method in interface
com.sociedad.spi.servicio.local.ServicioSociedad

Método para grabar sociedad popular

guardar(Socio) - Method in interface com.sociedad.spi.servicio.local.ServicioSocio

Método para guardar el socio

guardar(Solicitud) - Method in interface
com.sociedad.spi.servicio.local.ServicioSolicitud

Método para grabar solicitud

guardar(TablaAmortización) - Method in interface
com.sociedad.spi.servicio.local.ServicioTablaAmortización

Método para guardar una tabla de Amortización

guardar(Usuario) - Method in interface
com.sociedad.spi.servicio.local.ServicioUsuario

Método para guardar un usuario

guardar(UsuarioPerfil) - Method in interface
com.sociedad.spi.servicio.local.ServicioUsuarioPerfil

Método para guardar usuario perfil

S

SISTEMA_ALEMAN - Static variable in class com.sociedad.spi.util.Constantes

SISTEMA_FRANCES - Static variable in class com.sociedad.spi.util.Constantes

2.2 [JAVA DOC EJB](#)

2.3 [JAVA DOC WEB](#)