

**ANEXO 1**

**MODELO ENCUESTA PARA DETERMINAR LAS ACTIVIDADES  
ECOTURÍSTICAS**

**Nombre del encuestador:**.....

**Fecha:**.....

**Lugar:**.....

**Por favor contestar a las siguientes preguntas abiertas y de opción múltiple**

**Pregunta 1:** ¿Considera usted que el área de conservación municipal “Zona Lacustre Mojanda” posee potencialidades para ser aprovechado en el turismo?

Totalmente en desacuerdo .....

En desacuerdo .....

Ni de acuerdo ni en desacuerdo .....

De acuerdo .....

**Pregunta 2:** ¿Qué actividades ecoturísticas desearía que se implementaran en el área de conservación municipal “Zona Lacustre Mojanda”? Tres sugerencias.

.....

.....

.....

**Pregunta 3:** Marque con una X las actividades ecoturísticas que realizará durante su visita al área de conservación municipal Zona Lacustre Mojanda. Dirigido a los visitantes y turistas, quienes podían escoger dos opciones.

Montañismo .....

Senderismo .....

- Pesca .....
- Camping .....
- Ciclismo de montaña .....
- Todas las actividades .....
- Otras .....

**Pregunta 4:** Marque con una X las actividades ecoturísticas que realizará durante su visita al área de conservación municipal Zona Lacustre Mojanda. Dirigido a encargados del Departamento de Turismo-Ambiente del GAD Pedro Moncayo y guardabosques, quienes escogieron dos opciones.

- Montañismo .....
- Senderismo .....
- Pesca .....
- Camping .....
- Ciclismo de montaña .....
- Todas las actividades .....
- Otras .....

## ANEXO 2

### ENCUESTA PARA DETERMINAR LA TIPOLOGÍA DEL VISITANTE

Nombre del encuestador:.....

Fecha:.....

Lugar:.....

#### 1.- Marque con una X :

Masculino .....

Femenino .....

#### 2.- Marque con una X. Su nivel de instrucción es:

Ninguno .....

Primaria .....

Bachillerato .....

Universitario .....

Posgrado .....

#### 3.- Marque con una X. Su edad es:

0-15 años .....

16-25 años .....

26-35 años .....

36-45 años .....

46-55 años .....

Más de 55 años .....

#### 3.- Marque con una X. Su ocupación es:

Docente .....

Estudiante .....

Administrador .....

- Comerciante .....
- Diferentes profesiones .....
- Diferentes Ocup. Técnicas .....
- Empresario .....

**4.- Marque con una X. Su ingreso mensual es:**

- Menos del salario básico .....
- Uno o dos salarios básicos .....
- Tres o cuatro salarios básicos .....
- Más de cinco salarios básicos .....

**5.- Marque con una X. cuantas veces usted ha visitado el área de conservación municipal Zona Lacustre Mojanda?**

- Una .....
- Dos .....
- Tres .....
- Cuatro .....
- Cinco .....
- Más de cinco .....

**6.- Marque con una X. Donde se ha alojado durante su visita al área de conservación municipal Zona Lacustre Mojanda?**

- Hostal .....
- Vivienda propia .....
- Vivienda alquilada .....
- Área de acampar .....
- Con amigos/familiares .....
- Casa rural .....
- Otros lugares .....

**7.- Marque con una X. Con quién organizó su viaje al área de conservación municipal Zona Lacustre Mojanda?**

- Iniciativa propia .....
- Agencia de viajes .....
- Grupos culturales .....

Colegio/Universidad .....

Empresa .....

**8.- Marque con una X. Cuál fue su motivo de viaje al área de conservación municipal Zona Lacustre Mojanda?**

Aventura .....

Caminar .....

Descansar .....

Investigar .....

Acampar .....

Otras .....

**9.- Marque con una X. Cómo considera usted a la infraestructura existente en el área de conservación municipal Zona Lacustre Mojanda?**

Deficiente .....

Mala .....

Regular .....

Buena .....

Excelente .....

**10.- Marque con una X. Cómo considera usted a las vías de acceso existente en el área de conservación municipal Zona Lacustre Mojanda?**

Deficiente .....

Mala .....

Regular .....

Buena .....

Excelente .....

**11.- Marque con una X. Cómo considera usted a los senderos demarcados existente en el área de conservación municipal Zona Lacustre Mojanda?**

Deficiente .....

Mala .....

Regular .....

Buena .....

Excelente .....

**12.- Marque con una X. Cómo considera usted a la señalización existente en el área de conservación municipal Zona Lacustre Mojanda?**

Deficiente .....

Mala .....

Regular .....

Buena .....

Excelente .....

**1.- Escriba las actividades prioritarias que se deberían implementar en el área de conservación municipal Zona Lacustre Mojanda?**

.....

.....

### ANEXO 3

### CÓDIGOS CLUSTER

**1.- Marque con una X :**

Masculino	<b>1</b>
Femenino	<b>2</b>

**2.- Su nivel de instrucción es:**

Ninguno	N	1
Primaria	PR	2
Bachillerato	BT	3
Universitario	UN	4
Posgrado	POS	5

**3.- Su edad es:**

0-15 años	G_1	1
16-25 años	G_2	2
26-35 años	G_3	3
36-45 años	G_4	4
46-55 años	G_5	5
Más de 55 años	G_6	6

**3.- Su ocupación es:**

Docente	O1	1
Estudiante	O2	2

Administrador	O3	3
Comerciante	O4	4
Diferentes profesiones	O5	5
Diferentes Ocup. Técnicas	O6	6
Empresario	O7	7

**4.- Su ingreso mensual es:**

Menos del salario básico	IMB	1
Uno o dos salarios básicos	IB	2
Tres o cuatro salarios básicos	IM	3
Más de cinco salarios básicos	IMA	4

**5.- cuantas veces usted ha visitado el área de conservación municipal Zona Lacustre Mojanda?**

Una	1
Dos	2
Tres	3
Cuatro	4
Cinco	5
Más de cinco	6

**6.- Donde se ha alojado durante su visita al área de conservación municipal Zona Lacustre Mojanda?**

Hostal	H	1
Vivienda propia	Vp	2
Vivienda alquilada	Va	3
Área de acampar	Ap	4
Con amigos/familiares	Cf/A	5
Casa rural	Cr	6
Otros lugares	otros	7

**7.- Con quién organizó su viaje al área de conservación municipal Zona Lacustre Mojanda?**

Iniciativa propia	IP	1
Agencia de viajes	AV	2
Grupos culturales	AC	3
Colegio/Universidad	C/U	4
Empresa	EMP	5

**8.- Cuál fue su motivo de viaje al área de conservación municipal Zona Lacustre Mojanda?**

Aventura	AV	1
Caminar	CM	2
Descansar	D	3
Investigar	INV	4
Acampar	AP	5
Otras	otras	6

**9.- Cómo considera usted a la infraestructura existente en el área de conservación municipal Zona Lacustre Mojanda?**

Deficiente	D	1
Mala	M	2
Regular	R	3
Buena	B	4
Excelente	E	5

**10.- Cómo considera usted a las vías de acceso existente en el área de conservación municipal Zona Lacustre Mojanda?**

Deficiente	D	1
Mala	M	2
Regular	R	3
Buena	B	4
Excelente	E	5

**11.- Cómo considera usted a los senderos demarcados existente en el área de conservación municipal Zona Lacustre Mojanda?**

Deficiente	D	1
Mala	M	2
Regular	R	3
Buena	B	4
Excelente	E	5

**12.- Cómo considera usted a la señalización existente en el área de conservación municipal Zona Lacustre Mojanda?**

Deficiente	D	1
Mala	M	2
Regular	R	3
Buena	B	4
Excelente	E	5



**1.- actividades prioritarias que se deberían implementar en el área de conservación municipal Zona Lacustre Mojanda**

Disposición de Residuos Sólidos	DRS	1
Adecuación de senderos	AS	2
Personal	P	3
Infraestructura	IF	4
Todas las anteriores	TA	5





# ANEXO 5: MAPAS

## Mapa de Ubicación

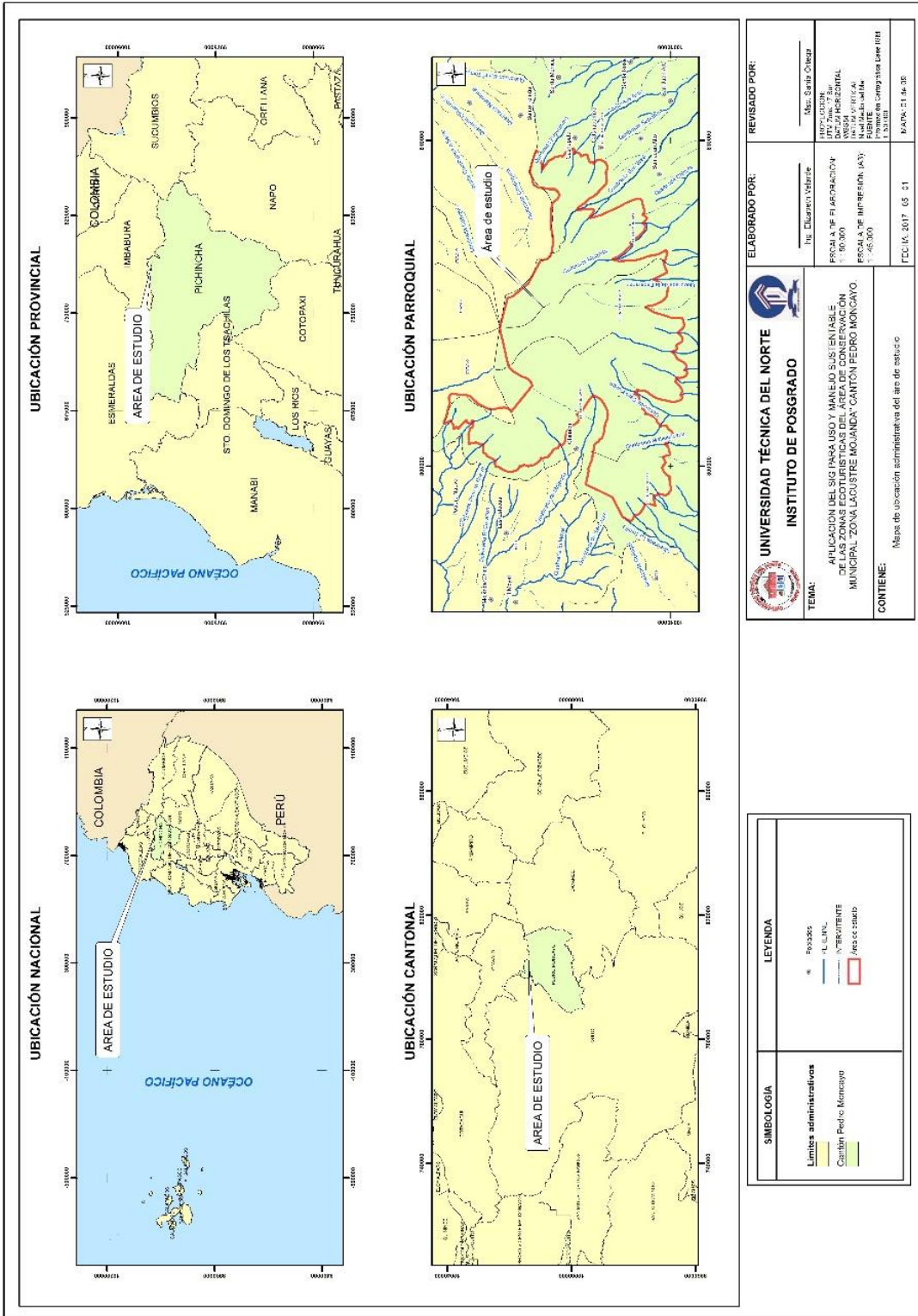

# Mapa Base a nivel cantonal

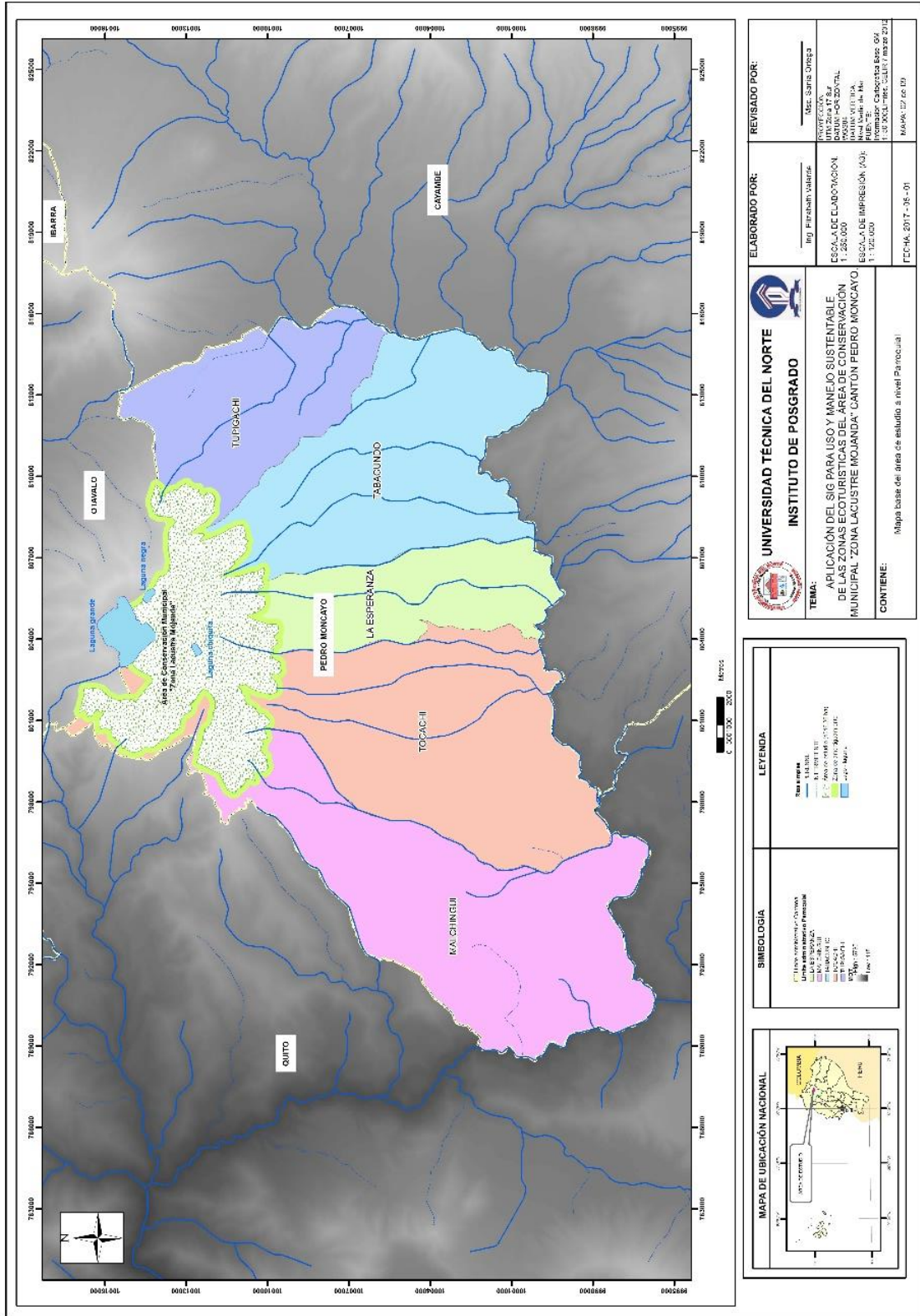















# Mapa de temperatura y Precipitación

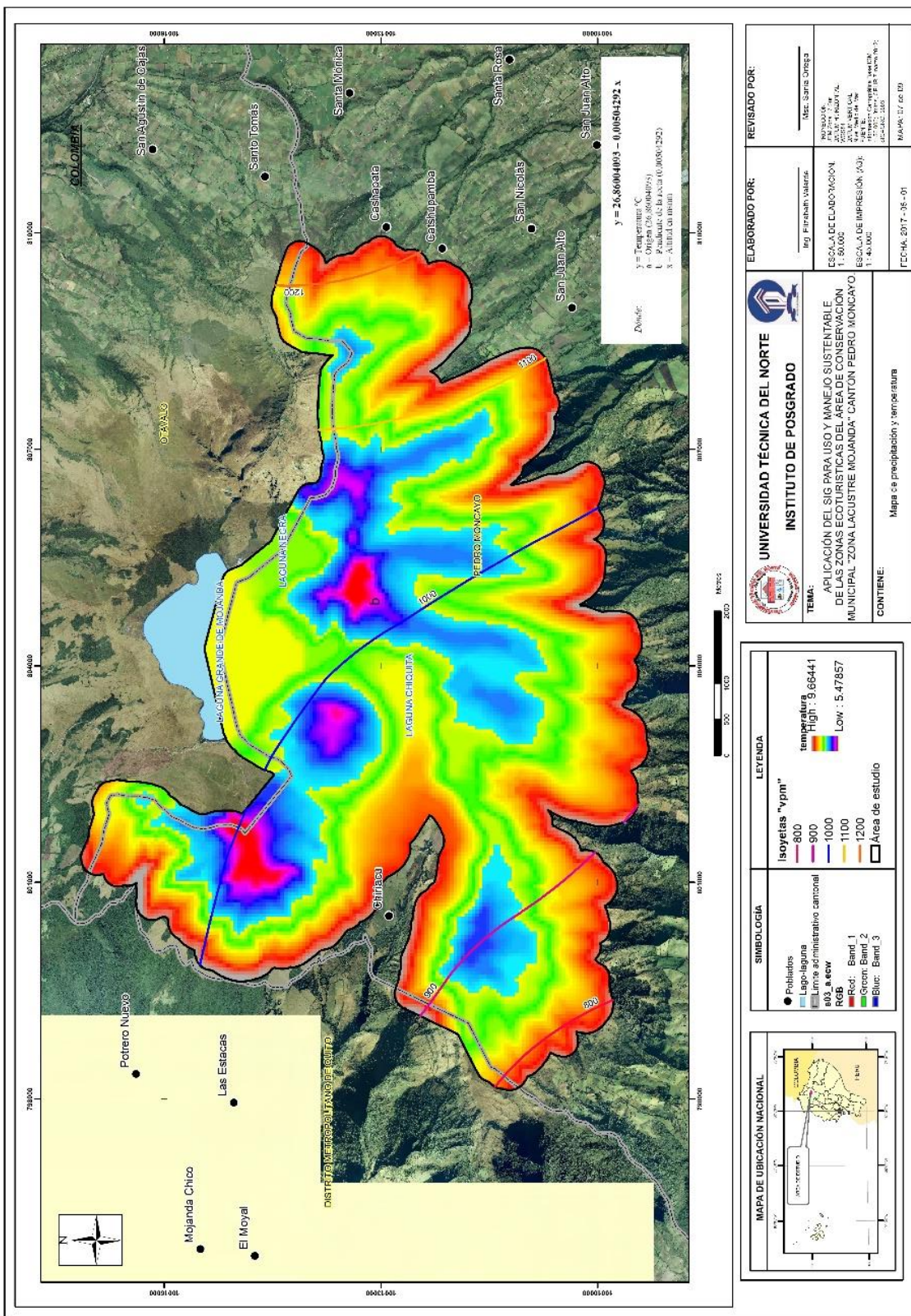



# Mapa de Cobertura Vegetal

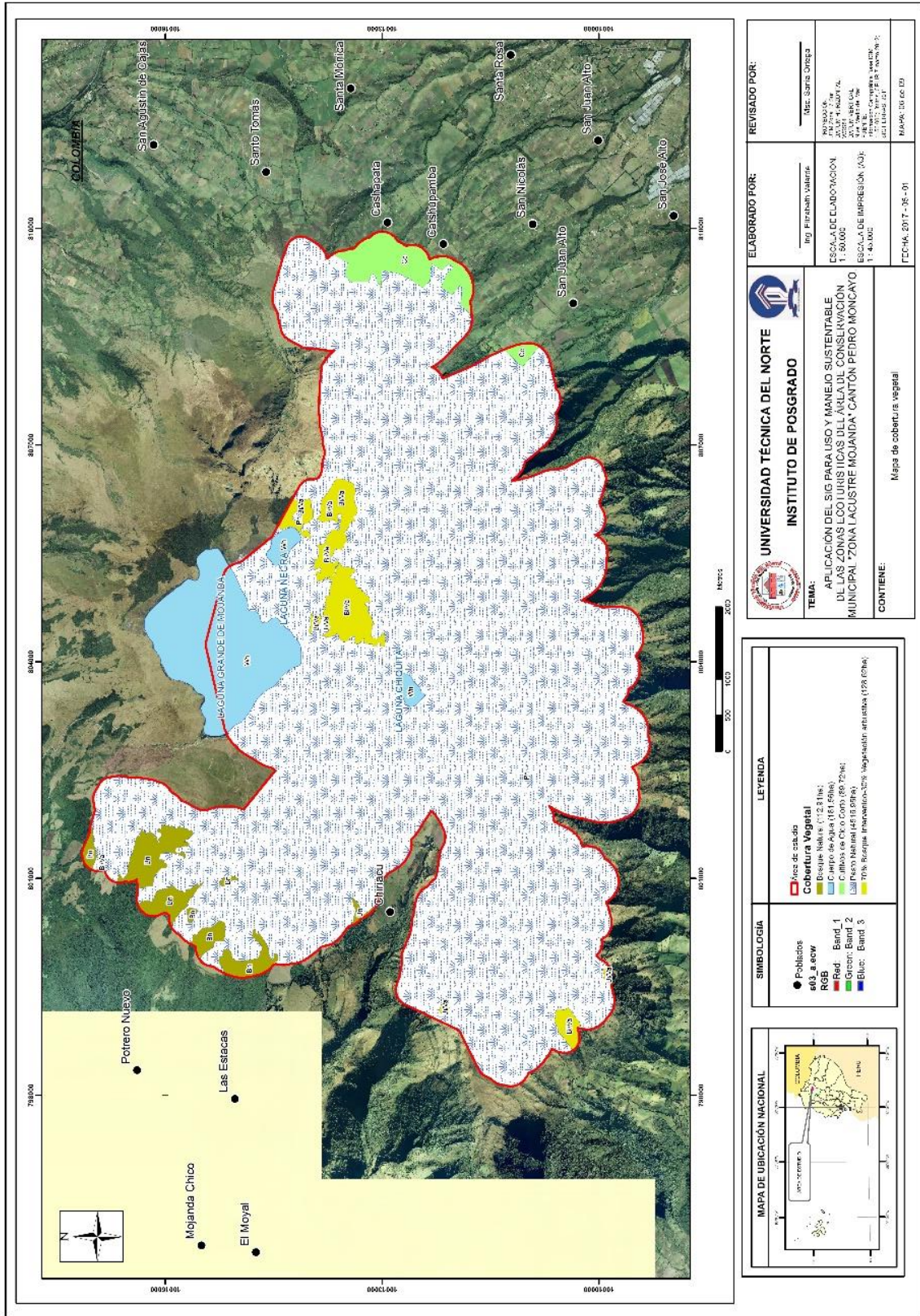

<p><b>UNIVERSIDAD TÉCNICA DEL NORTE</b> <b>INSTITUTO DE POSGRADO</b></p>		<p><b>REVISADO POR:</b></p> <p>Msc. Sarah Ortega</p>										
<p><b>ELABORADO POR:</b></p> <p>Rgl. Fariñah Valera</p>		<p><b>DESADE DE CLASIFICACION</b> 1: 30.000 <b>ESCALA DE IMPRESION:</b> A3: 1: 40.000 A4: 1: 40.000 A5: 1: 40.000</p>										
<p><b>TEMA:</b></p> <p>APLICACION DEL SIG PARA USO Y MANEJO SUSTENTABLE DE LAS ZONAS LICUSTRICAS DEL ANSLUL CONSULVACION MUNICIPAL "ZONA LICUSTRIC MOJANDA" CANTON PEDRO MONCAYO</p>												
<p><b>CONTIENE:</b></p> <p>Mapa de cobertura vegetal</p>												
<p><b>MAPA DE UBICACION NACIONAL</b></p>												
<p><b>LEYENDA</b></p> <table border="1"> <tr> <td></td> <td>Área de estudio</td> </tr> <tr> <td></td> <td>Cobertura Vegetal</td> </tr> <tr> <td></td> <td>Campo de Ojas (161.5986, 72m)</td> </tr> <tr> <td></td> <td>Laguna Negra (161.5986, 72m)</td> </tr> <tr> <td></td> <td>70% humedad (161.5986, 72m)</td> </tr> </table>				Área de estudio		Cobertura Vegetal		Campo de Ojas (161.5986, 72m)		Laguna Negra (161.5986, 72m)		70% humedad (161.5986, 72m)
	Área de estudio											
	Cobertura Vegetal											
	Campo de Ojas (161.5986, 72m)											
	Laguna Negra (161.5986, 72m)											
	70% humedad (161.5986, 72m)											
<p><b>SIMBOLOGIA</b></p> <table border="1"> <tr> <td></td> <td>Poblaciones</td> </tr> <tr> <td></td> <td>03 a 04</td> </tr> <tr> <td></td> <td>Band 1</td> </tr> <tr> <td></td> <td>Band 2</td> </tr> <tr> <td></td> <td>Band 3</td> </tr> </table>				Poblaciones		03 a 04		Band 1		Band 2		Band 3
	Poblaciones											
	03 a 04											
	Band 1											
	Band 2											
	Band 3											





