

4.5. Resultado Encuestas (Anexo 4: Formato Encuesta)

1. Información General

1.1. Es usted:

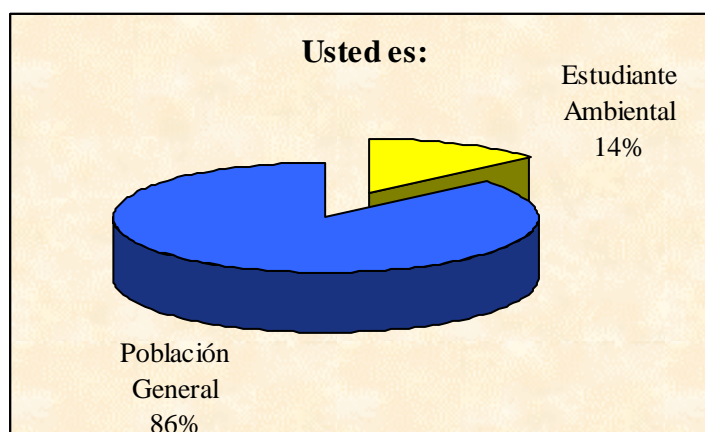

Fuente: Las autoras

Gráfico 84: Resultado de la pregunta 1.1

En la Pregunta: Usted es: El 86% de la población encuestada pertenece a la población general, frente a un 14% que fueron estudiantes ambientales y/o afines.

(Gráfico 84)

1.2. Turista:

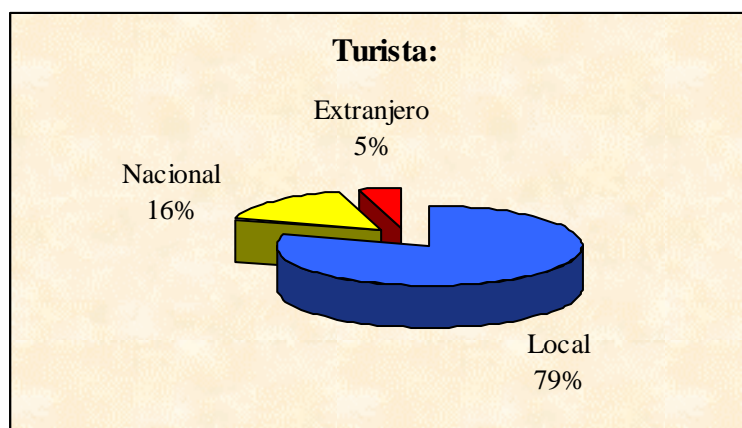

Fuente: Las autoras

Gráfico 85: Resultado de la pregunta 1.2

En cuanto a la información sobre que clase de acude con mayor frecuencia a la laguna, los resultados fueron: 79% turista local, 16% turista nacional, y el 5% a turismo extranjero. (Ver Gráfico 85)

1.3. Usted ha visitado esta laguna:

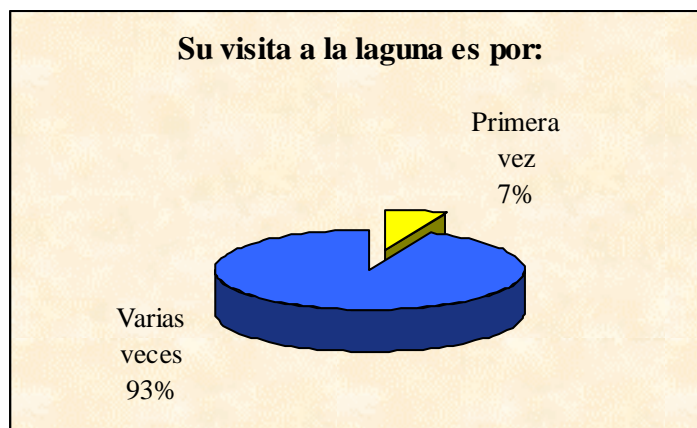

Fuente: Las autoras

Gráfico 86: Resultado de la pregunta 1.3

La veracidad de los resultados de la encuesta se garantiza porque el 93% de los encuestados ha visitado la laguna por más de una vez, frente a un 7% que lo hacía por primera vez. (Gráfico 86)

2. Recuperación de Yahuarcocha

2.1. Sabía usted, que se están realizando trabajos de recuperación en la laguna de Yahuarcocha?

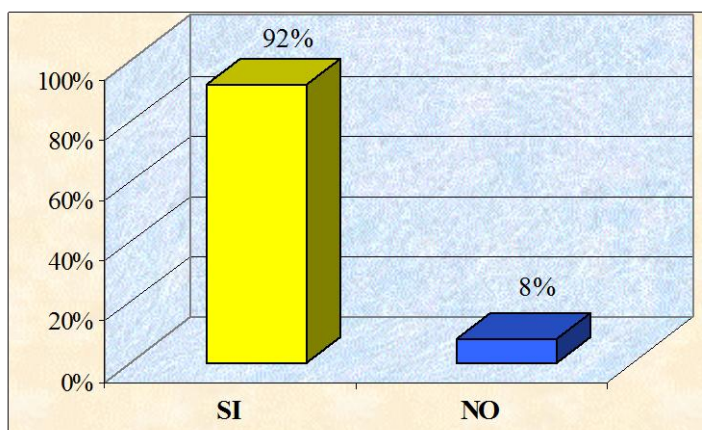

Fuente: Las autoras

Gráfico 87: Resultado pregunta 2.1

El 92% de la población encuestada tiene conocimiento sobre los trabajos de recuperación que se están realizando en la laguna, mientras que un 8% no lo sabe.

(Gráfico 87)

2.2. Está de acuerdo con los trabajos para recuperar Yahuarcocha?

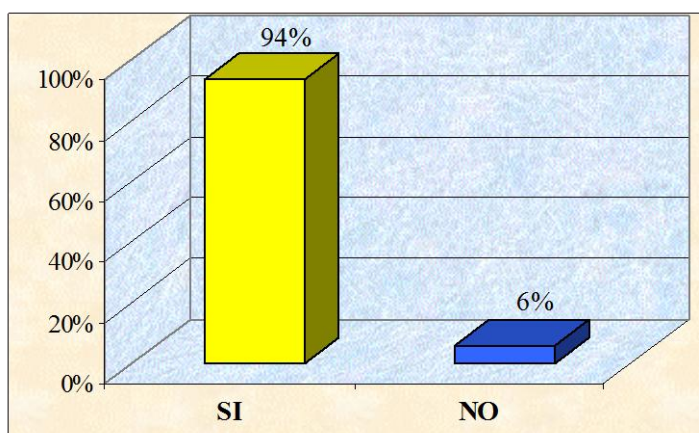

Fuente: Las autoras

Gráfico 88: Resultado de la pregunta 2.2

Según el resultado de las encuestas, el 94% de la población está de acuerdo con los trabajos para recuperar Yahuarcocha, y el 6% no lo está, principalmente por falta de conocimiento. (Ver Gráfico 88)

2.3. De los siguientes trabajos; con cual o cuales está de acuerdo?

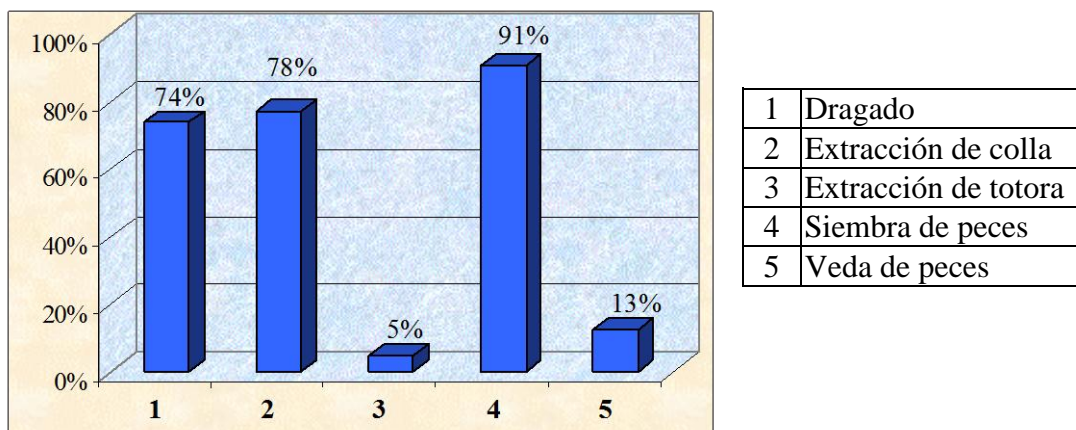

Fuente: Las autoras

Gráfico 89: Resultado de la pregunta 2.3

Los trabajos que mayor grado de aceptación tienen en la ciudadanía son: la siembra de peces con el 91%, la extracción de colla con el 78%, el dragado de sedimentos con el 74%, mientras que los de menor aceptación son: la veda de peces con el 13% y la extracción de totora con el 3%. (*Gráfico 89*)

3. Flora

3.1. En comparación con visitas anteriores, usted cree que la presencia de colla y totora ha:

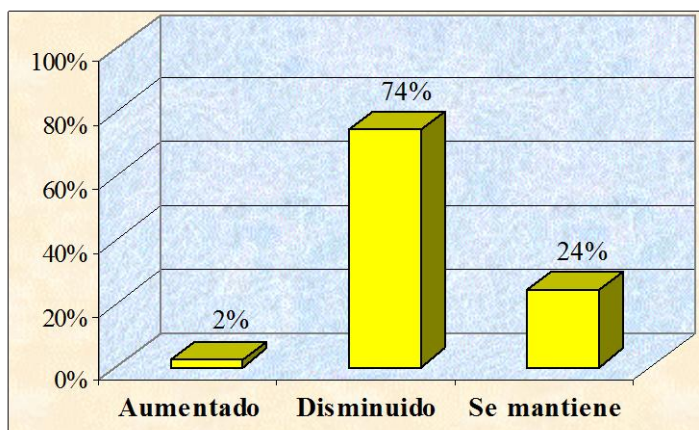

Fuente: Las autoras

Gráfico 90: Resultado de la pregunta 3.1

El 74% de las personas encuestadas confirman que en comparación a visitas anteriores la presencia de colla y totora ha disminuido, el 24% señala que se mantiene y apenas el 2% dice que ha aumentado. (*Gráfico 90*)

3.2. Cree usted, que la presencia de colla en la laguna es:

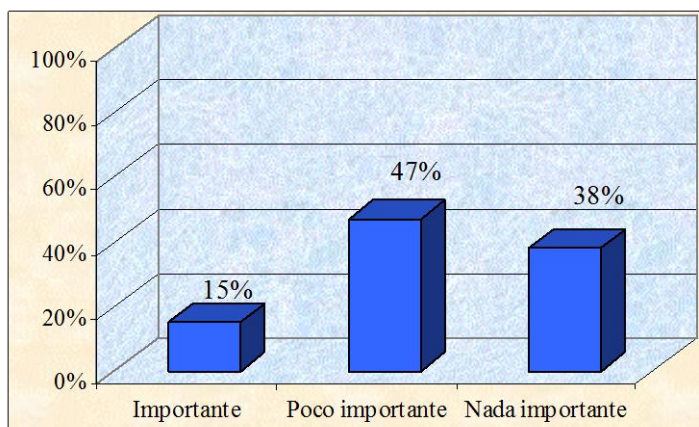

Fuente: Las autoras

Gráfico 91: Resultado de la pregunta 3.2

El 47% de la población considera que la presencia de colla en la laguna es poco importante, un 38% que es nada importante y un 15% la considera muy importante. (Ver Gráfico 91)

3.3. Cree usted, que la presencia de totora en la laguna es:

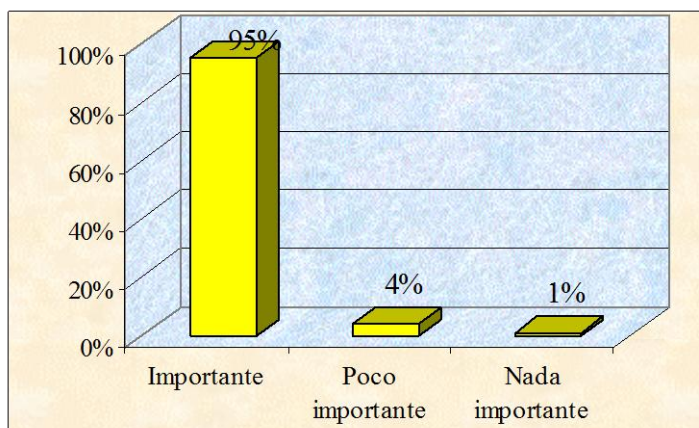

Fuente: Las autoras

Gráfico 92: Resultado de la pregunta 3.3

El 95% de la población considera que la presencia de totora en la laguna es muy importante, un 4% que es poco importante y apenas el 1% la considera nada importante. (Gráfico 92)

3.4. Cree usted, que la presencia de lechuguines de agua en la laguna es:

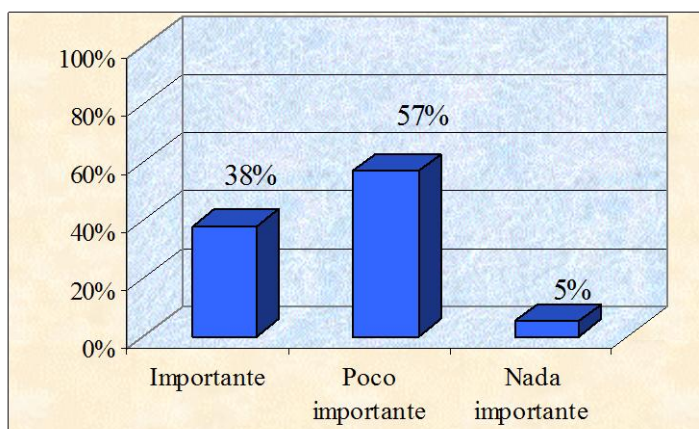

Fuente: Las autoras

Gráfico 93: Resultado de la pregunta 3.4

El 57% de la población considera que la presencia de lechuguines de agua en la laguna es poco importante, un 38% que es muy importante y un 5% la considera nada importante. (Ver Gráfico 93)

3.5. Está de acuerdo con la extracción del material vegetal acuático (colla y totora) de la parte que da a la entrada principal a la laguna?

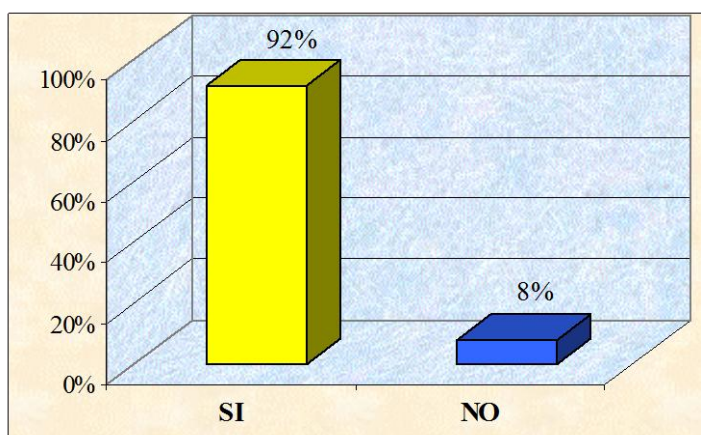

Fuente: Las autoras

Gráfico 94: Resultado de la pregunta 3.5

El 92% de la población está de acuerdo con la extracción del material vegetal acuático (colla y totora) de la parte que da a la entrada principal a la laguna, y solo apenas el 8% no está de acuerdo con esta actividad. (Gráfico 94)

3.6. Cree usted que los trabajos de recuperación afecta a la flora acuática de la laguna?

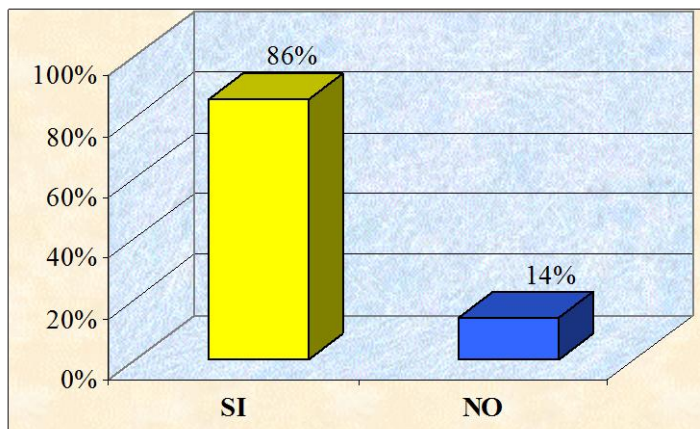

Fuente: Las autoras

Gráfico 95: Resultado de la pregunta 3.6

El 86% de la población cree que los trabajos de recuperación afectan a la flora acuática de la laguna, y el 14% cree no. (*Gráfico 95*)

4. Fauna

4.1. En comparación con visitas anteriores, usted cree que la presencia de aves ha:

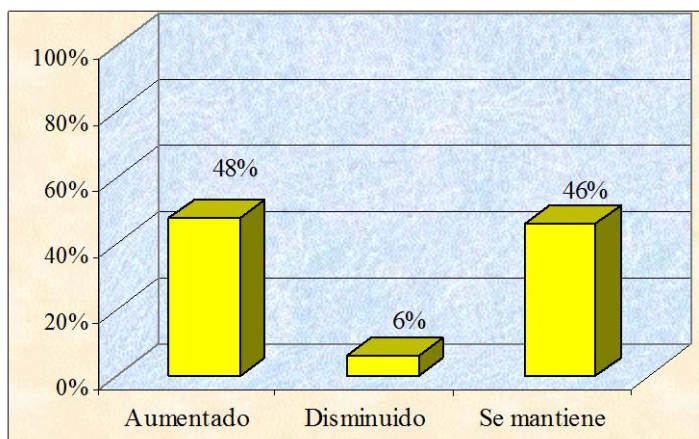

Fuente: Las autoras

Gráfico 96: Resultado de la pregunta 4.1

El 48% de las personas encuestadas señalan que en comparación a visitas anteriores la presencia de aves acuáticas ha aumentado, el 46% indica que se mantiene y el 6% dice que ha disminuido. (*Ver Gráfico 96*)

4.2. Cree usted que la presencia de aves acuáticas en la laguna es:

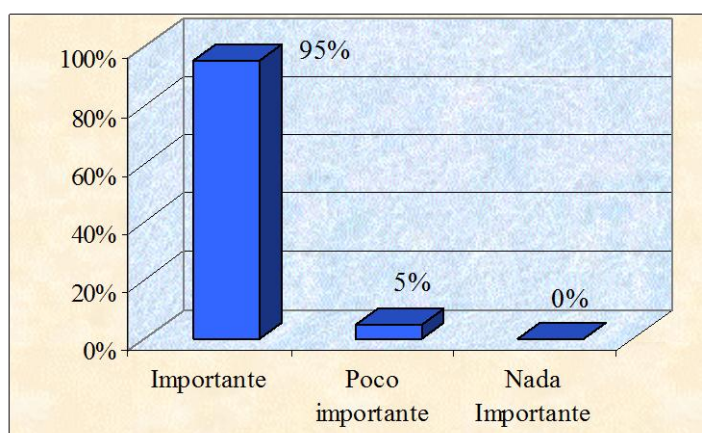

Fuente: Las autoras

Gráfico 97: Resultado de la pregunta 4.2

El 95% de la población considera que la presencia de aves acuáticas en la laguna es muy importante, mientras que apenas el 5% considera que son poco importantes y nadie señala que sean nada importantes. (Gráfico 97)

4.3. Cuántas especies de aves acuáticas ha podido diferenciar en la laguna?

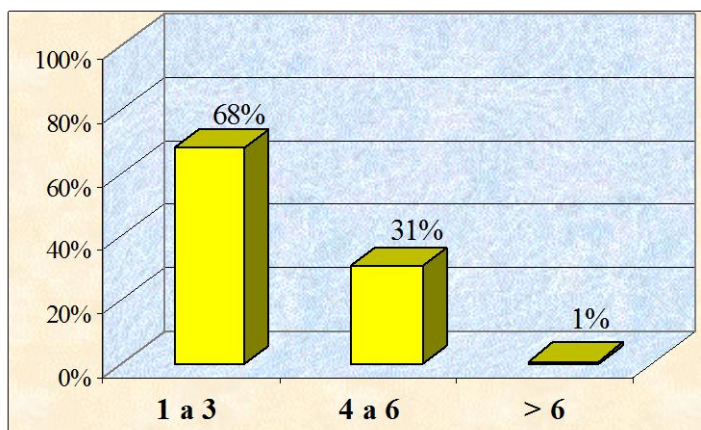

Fuente: Las autoras

Gráfico 98: Resultado de la pregunta 4.3

El 68% de las personas encuestadas señalan que han podido diferenciar de 1 a 3 especies de aves acuáticas, el 31% entre 4 y 6; y un 1% indica haber diferenciado más de 6 especies. (Ver Gráfico 98)

4.4. Qué ave acuática ha observado con mayor frecuencia en la laguna?

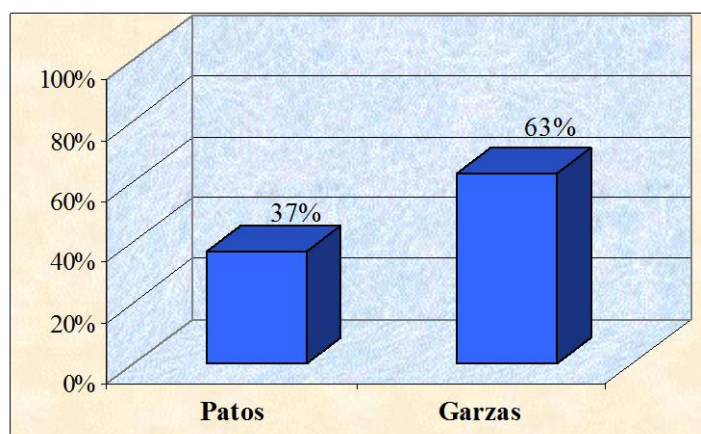

Fuente: Las autoras

Gráfico 99: Resultado de la pregunta 4.4

En esta pregunta el 63% de las personas encuestadas indican haber observado con mayor frecuencia a las garzas y el 37% afirman haber observado con mayor frecuencia a los patos. (*Gráfico 99*)

4.4.1 Sus observaciones de estas aves han sido en el horario de:

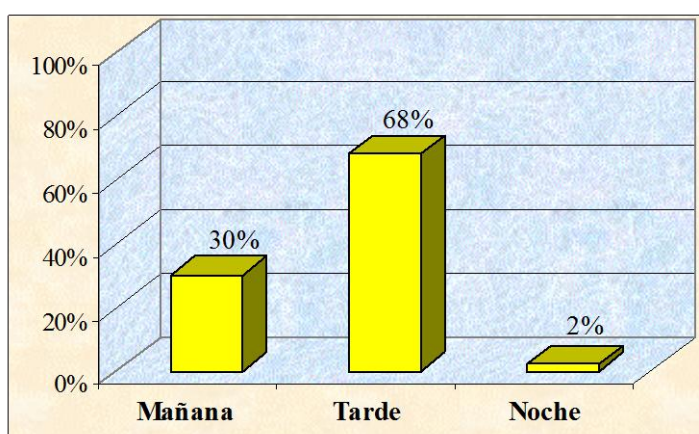

Fuente: Las autoras

Gráfico 100: Resultado de la pregunta 4.4.1

El 68% de las observaciones de aves acuáticas realizadas por los encuestados han sido en el horario de la tarde, el 30% en la mañana y un 2% en el horario de la noche. (*Ver Gráfico 100*)

4.5. Cree usted que los trabajos de recuperación de la laguna afectan a las aves acuáticas?

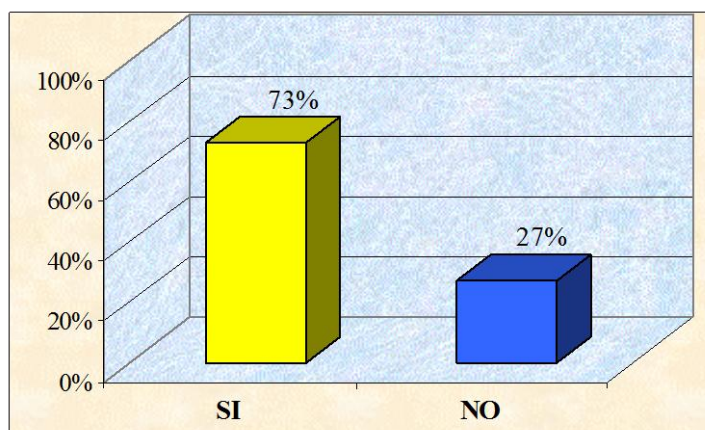

Fuente: Las autoras

Gráfico 101: Resultado de la pregunta 4.5

El 73% de las personas encuestadas señalan que los trabajos de recuperación de la laguna si afectan a las aves acuáticas, y el 27% consideran que no. (*Gráfico 101*)

4.6. Cree usted que con la veda de peces en la laguna se mejoran sus poblaciones?

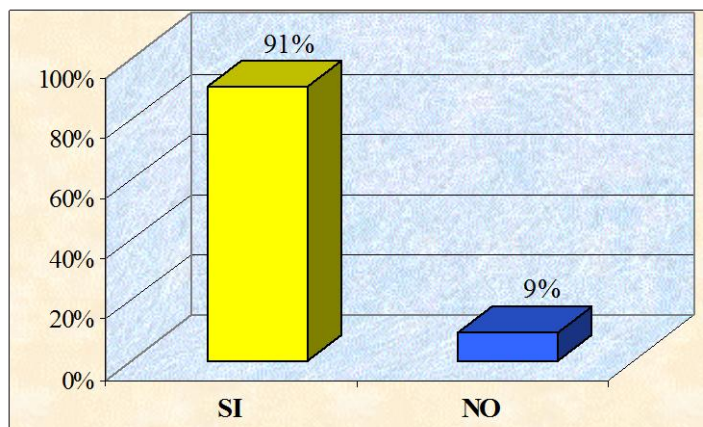

Fuente: Las autoras

Gráfico 102: Resultado de la pregunta 4.6

El 91% de las personas encuestadas creen que con la actividad de la veda de peces, se mejoran las poblaciones de los mismos en la laguna, y apenas el 9% cree que no. (*Gráfico 102*)

5. Sensaciones

5.1. Su visita a Yahuarcocha es por:

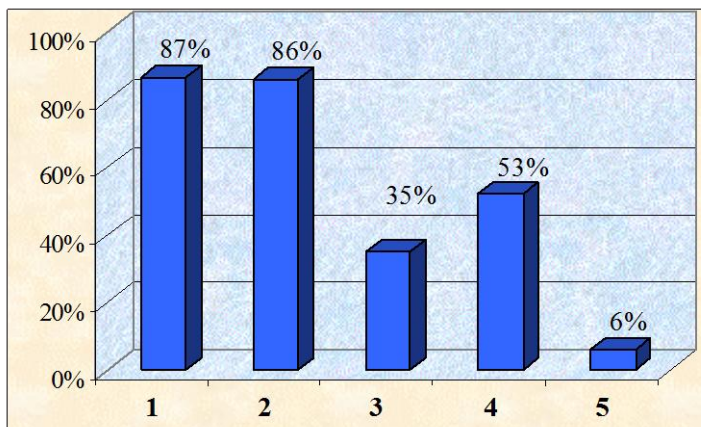

1	Recreación
2	Relajación
3	Belleza natural
4	Deporte
5	Romance

Fuente: Las autoras

Gráfico 103: Resultado de la pregunta 5.1

En cuanto a por que visitan la laguna; el 87% señala que es por recreación, el 86% por relajación, el 53% por deporte, el 35% por la belleza natural del lago y el 6% por romance. (*Gráfico 103*)

5.2.Cuál cree usted, es la principal atracción de Yahuarcocha:

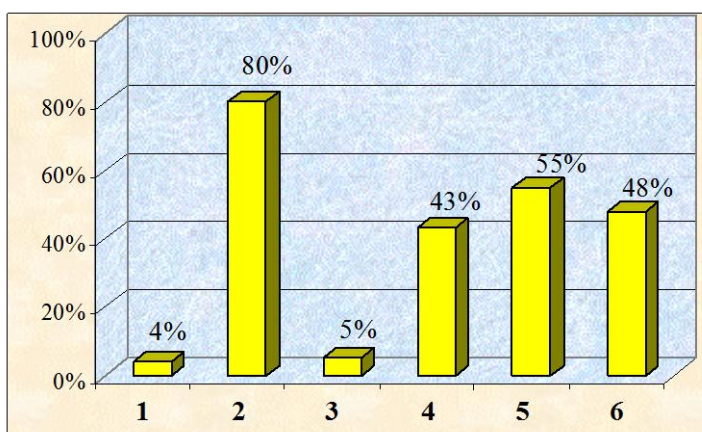

1	Avistamiento de aves
2	Paseos en bote
3	Caminatas por la orilla
4	Autódromo
5	Pista para deporte
6	Venta de pescado

Fuente: Las autoras

Gráfico 104: Resultado de la pregunta 5.2

El 80% de las personas encuestadas consideran que el principal atractivo de la laguna de Yahuarcocha son los paseos en bote, el 55% la pista para hacer deporte,

el 48% la venta de pescado, el 43% el autódromo internacional, el 5% las caminatas por la orilla y el 4% el avistamiento de aves. (Ver Gráfico 104)

5.3. Su visita a la laguna de Yahuarcocha fue:

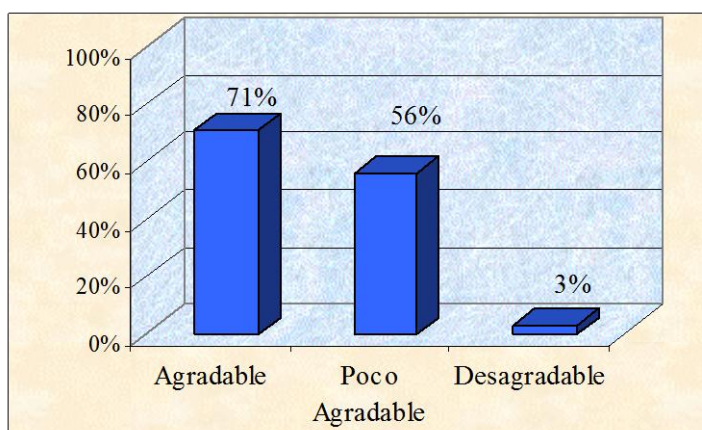

Fuente: Las autoras

Gráfico 105: Resultado de la pregunta 5.3

El 71% de las personas encuestadas consideran que su visita a la laguna de Yahuarcocha fue agradable, el 56% que fue poco agradable y apenas el 3% que fue desagradable. (Gráfico 105)

5.4. Cree usted, que debería haber en la laguna un puesto de información turística?

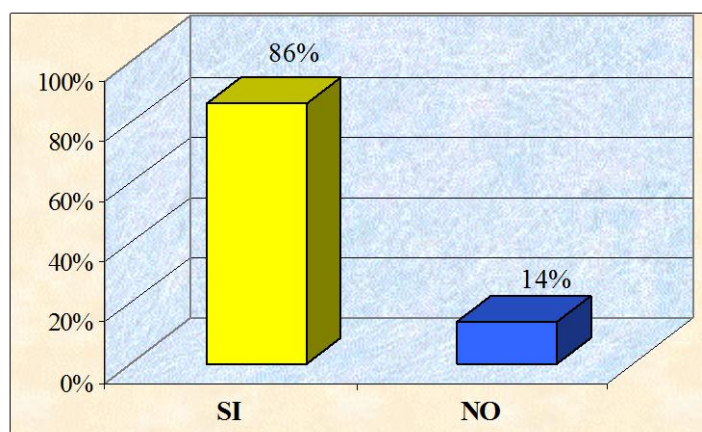

Fuente: Las autoras

Gráfico 106: Resultado de la pregunta 5.4

El 86% de las personas encuestadas consideran que debería haber en la laguna un puesto de información turística, mientras que el 14% considera que es innecesario.

(Ver Gráfico106)

5.5. De los siguientes requerimientos que se necesita para un mejor turismo, cuál o cuáles cree deberían implementarse en Yahuarcocha?

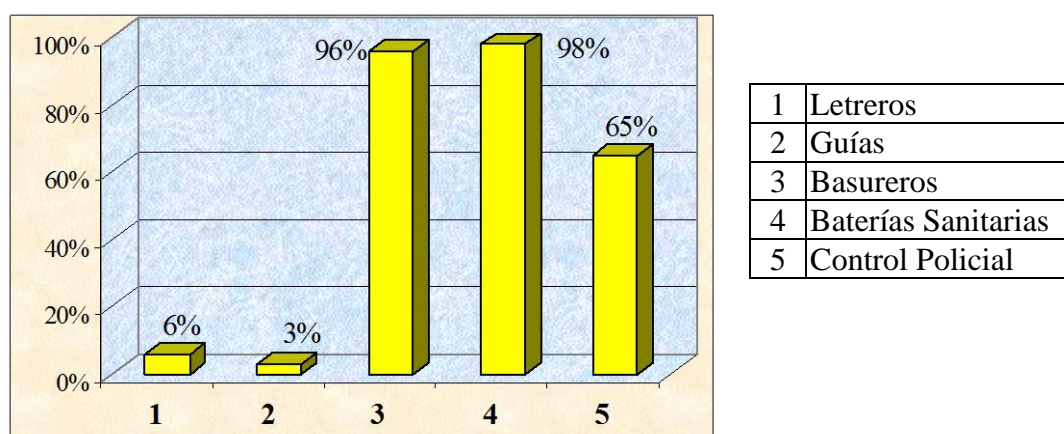

Fuente: Las autoras

Gráfico 107: Resultado de la pregunta 5.5

Entre los requerimiento de mayor solicitud por los visitantes se encuentran: baterías sanitarias con el 98%, basureros con el 96%, control policial con el 65% y como requerimientos secundarios están: letreros de información con el 6%, y guías con el 3%. (*Gráfico 107*)

5.6. Cree que visitar Yahuarcocha es:

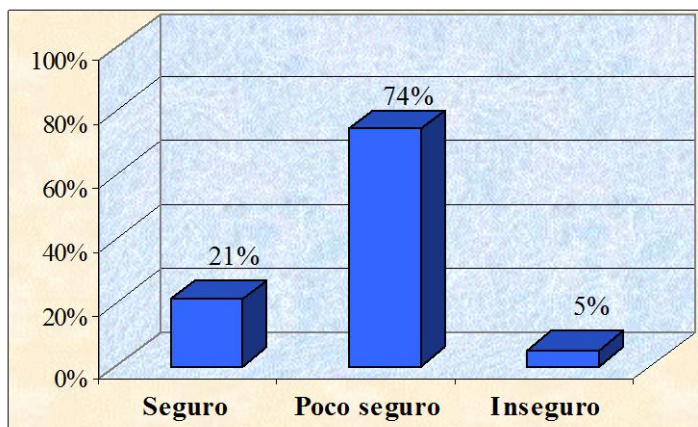

Fuente: Las autoras

Gráfico 108: Resultado de la pregunta 5.6

El 74% de los encuestados consideran que visitar la laguna de Yahuarcocha es poco seguro, el 21% que es seguro, y el 5% que es inseguro. (*Gráfico 108*)

5.7. Cree que Yahuarcocha es un potencial turístico que merece ser conservado?

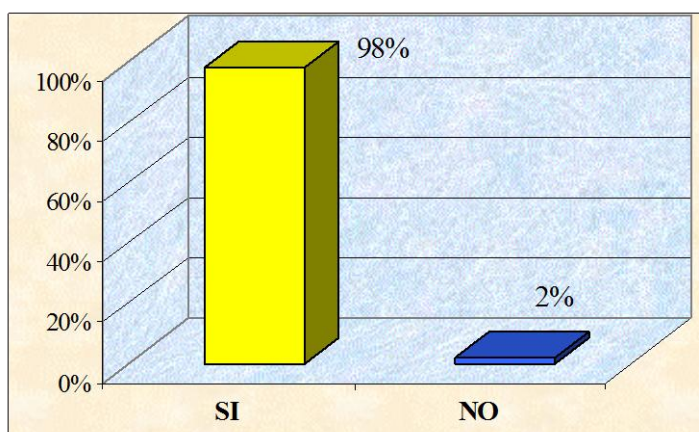

Fuente: Las autoras

Gráfico 109: Resultado de la pregunta 5.7

El 98% de las personas encuestadas consideran que la laguna de Yahuarcocha es un potencial turístico que merece ser conservado, frente a un 2% que considera que no. (*Gráfico 109*)

5.8. Está dispuesto a apoyar la recuperación de Yahuarcocha?

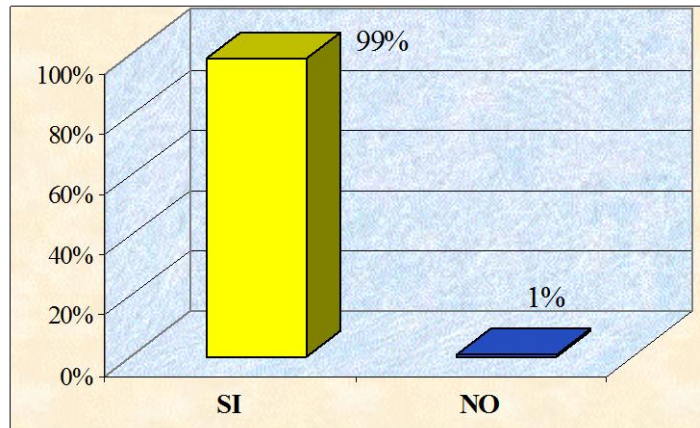

Fuente: Las autoras

Gráfico 110: Resultado de la pregunta 5.8

El 99% de la población apoya la recuperación de la laguna de Yahuarcocha, mientras que apenas un mínimo 1% no. (*Gráfico 110*)

5.8.1. Cómo?

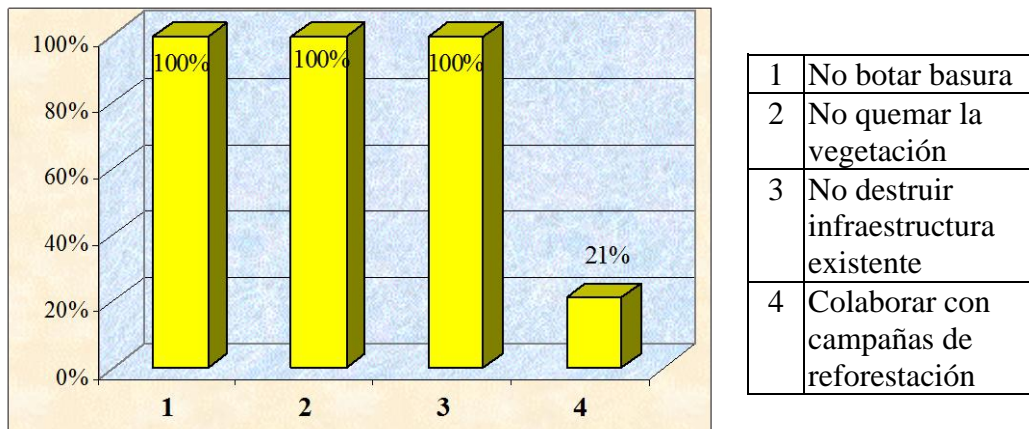

1	No botar basura
2	No quemar la vegetación
3	No destruir infraestructura existente
4	Colaborar con campañas de reforestación

Fuente: Las autoras

Gráfico 111: Resultado de la pregunta 5.8.1

El 100% de las personas encuestadas están dispuestas a colaborar con la recuperación de la laguna de Yahuarcocha, no botando basura, no quemando la vegetación, y no destruyendo la infraestructura existente, y un 21% colaborando con campañas de reforestación. (*Gráfico 111*)

5.9. Recomendaría a otras personas que visiten la laguna de Yahuarcocha?

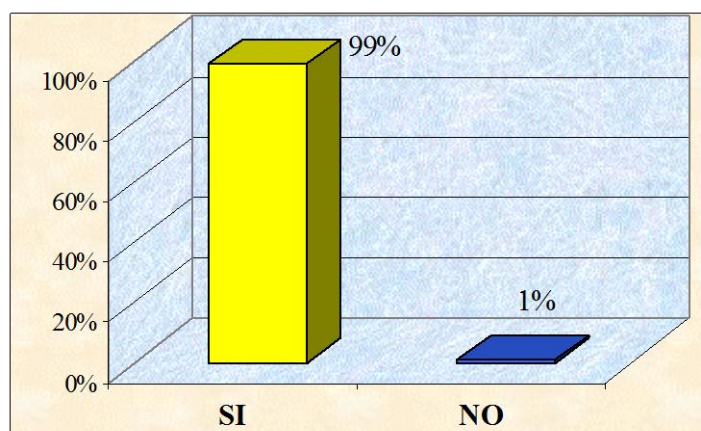

Fuente: Las autoras

Gráfico 112: Resultado de la pregunta 5.9

El 99% de las personas encuestadas piensan recomendar visitar a la laguna de Yahuarcocha a otras personas, y un 1% no lo recomendaría. (*Gráfico 112*)