

UNIVERSIDAD TÉCNICA DEL NORTE



Facultad de Ingeniería en Ciencias Aplicadas
Carrera de Ingeniería en Sistemas Computacionales

MANUAL DE USUARIO WEB LOG EXPERT

Autor:
Mario Alexander Palacios Acosta

Tutor:
MSc. Alexander Guevara

Ibarra – Ecuador

2022

Objetivo. - Generar una guía de usuario final, de configuración y uso de la herramienta Web Log Expert, para el análisis de archivos .log.



INSTALACIÓN Y USO DE LA HERRAMIENTA WEBLOG EXPERT

1. Ingresar la página oficial de webLog expert <https://www.weblogexpert.com/download.htm>
2. Descargar la versión de prueba

[Download](#)

You can download a fully functional 30-day trial version of WebLog Expert (Standard, P Editions). You can also download additional databases and packs. The list of changes in program is available in the [version history](#).

Description	Size	Download Link
WebLog Expert Std/Pro/Ent 9.52	8.9 MB	Download
Language Packs*		
Language pack for WebLog Expert Std/Pro/Ent	0.4 MB	Download

Una vez realizado la descarga se procede a realizar la instalación

- Dar clic en el archivo WLExpertSetup.exe, dar clic en si, para dar los permisos correspondientes a la instalación.
- Clic en siguiente
- Aceptar los acuerdos de licencia /clic en siguiente
- Dejar la carpeta de instalación por defecto/ clic en siguiente
- Seleccionar en crear icono en el escritorio/ clic en siguiente
- Dar clic en Install
- Clic en finalizar
- Seleccionar Enterprise /clic en run

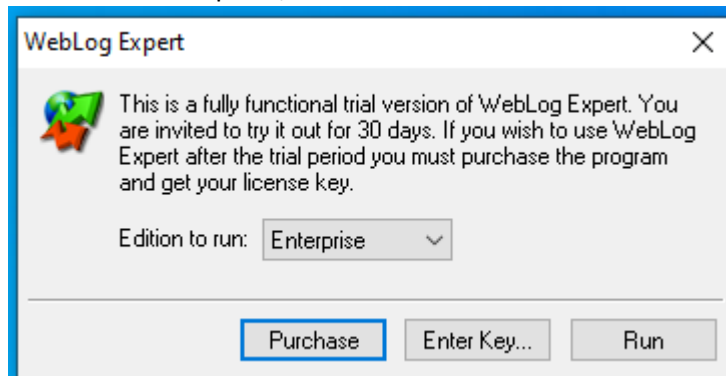

MANUAL DE USO, HERRAMIENTA WEBLOG EXPERT

1. Dar clic en New profile

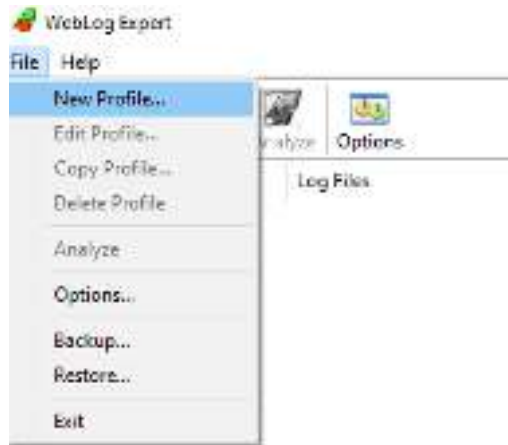

2. Asignar un nombre descriptivo al perfil, agregamos el dominio y el index.html, presionar en siguiente.

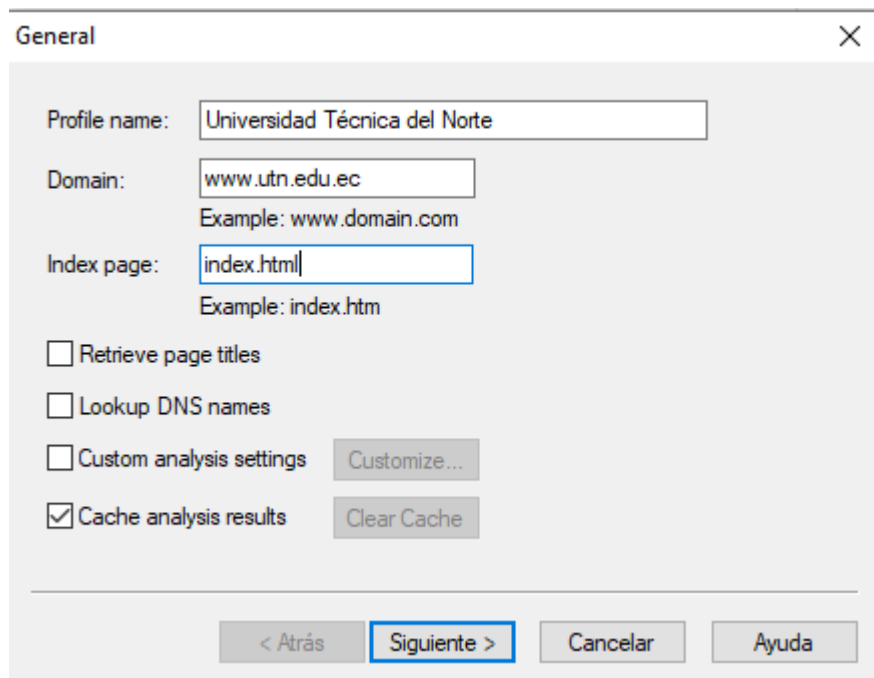

3. Agregar el archivo .log(acces_log/error_log), dar clic en path-browse

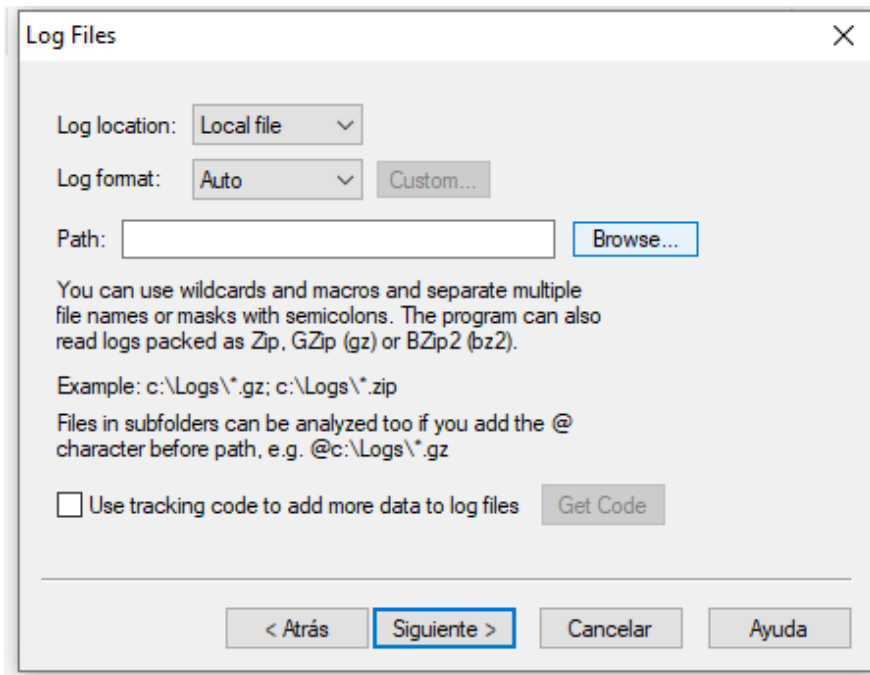

4. Seleccionar archivo **acces_log / error.log**, dar clic en abrir, clic en siguiente

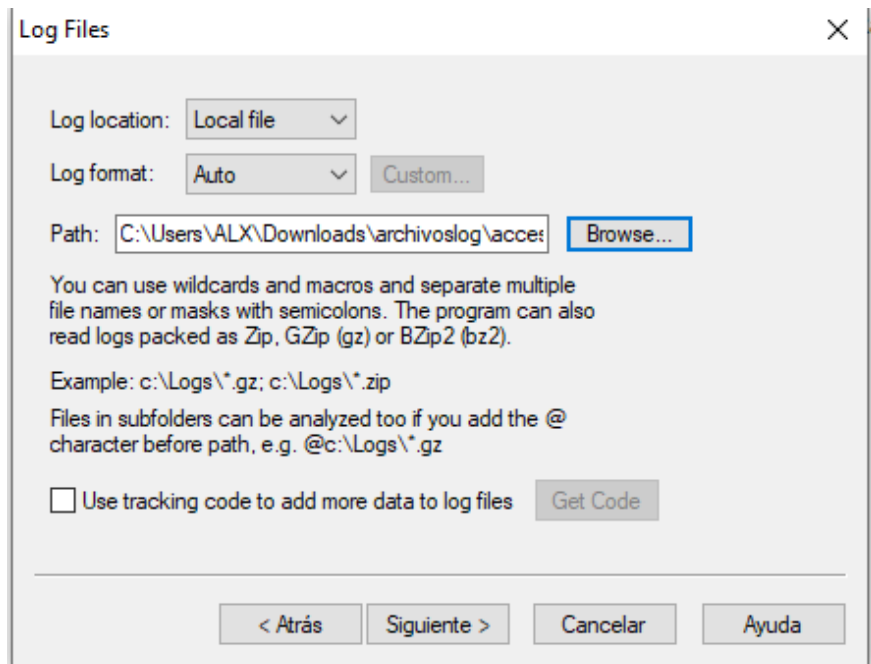

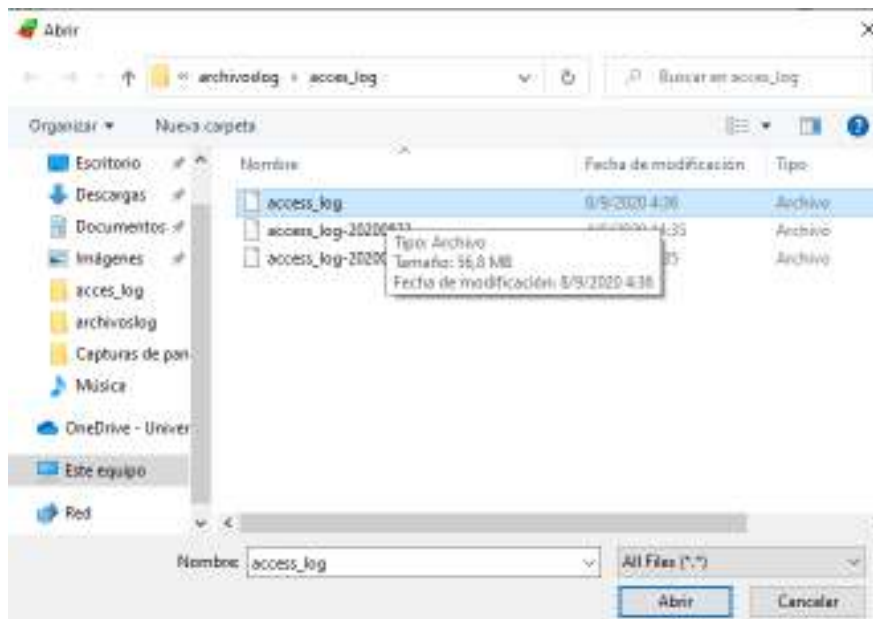

5. Seleccionar la actividad, en este caso, todas las actividades en un rango de tiempo especificado, dar clic en siguiente

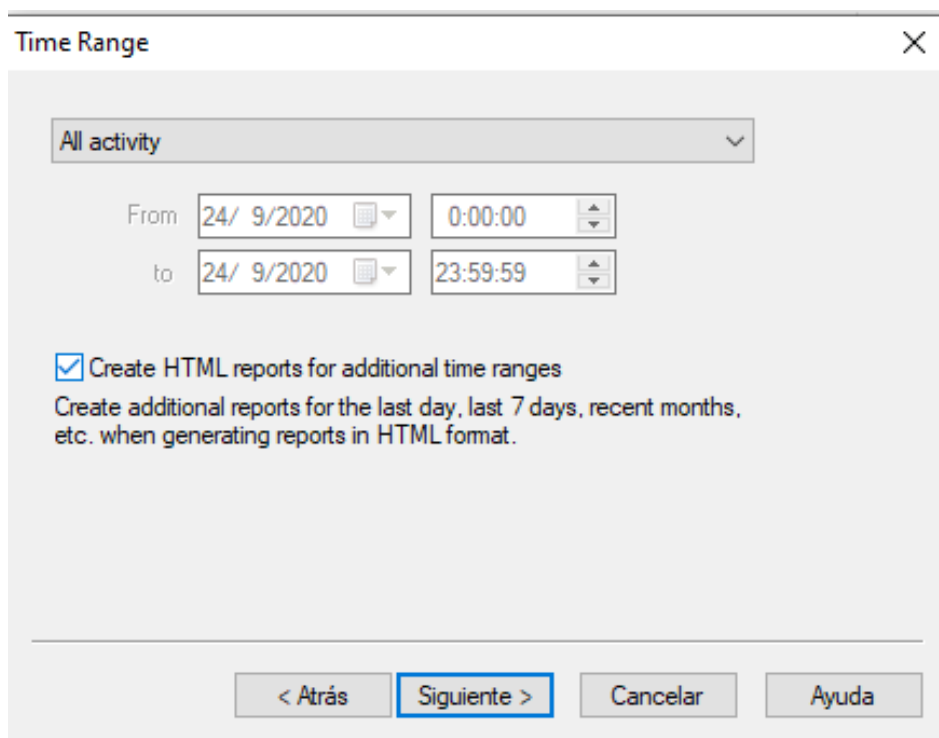

Nota: puede agregar filtros, en este caso no, se deja por defecto

6. Generar reporte, seleccionar el tipo de archivo de salida, html, pdf, csv.
7. Una vez ingresado los archivos, dar clic en analyze

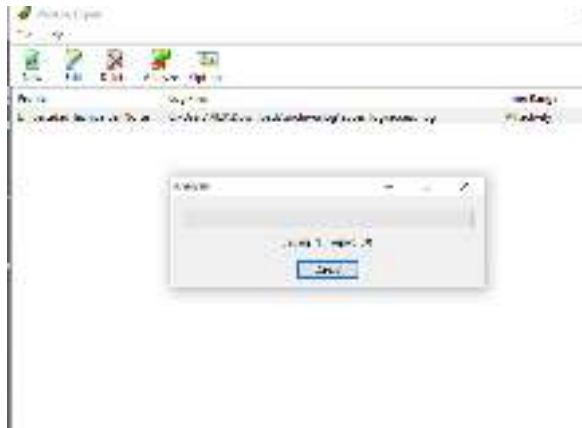

8. Generar reporte