



*PROPUESTA DE PLAN DE MANEJO DE LA ALPACA "Lama pacos" A LA COMUNIDAD PIEMONTE, DEL CANTÓN CAYAMBE*

Anexo 1

# A N E X O S

*Sonia Narváez  
Francisco Benítez*



*PROPUESTA DE PLAN DE MANEJO DE LA ALPACA "Lama pacos" A LA COMUNIDAD PIEMONTE, DEL CANTÓN CAYAMBE*

Anexo 1

# Anexo 1

# Mapas y

# Planos

*Sonia Narváez  
Francisco Benítez*



PROPUESTA DE PLAN DE MANEJO DE LA ALPACA "Lama pacos" A LA COMUNIDAD PIEMONTE, DEL CANTÓN CAYAMBE

Anexo 1

## Mapa 1

### Ubicación del Área de Estudio

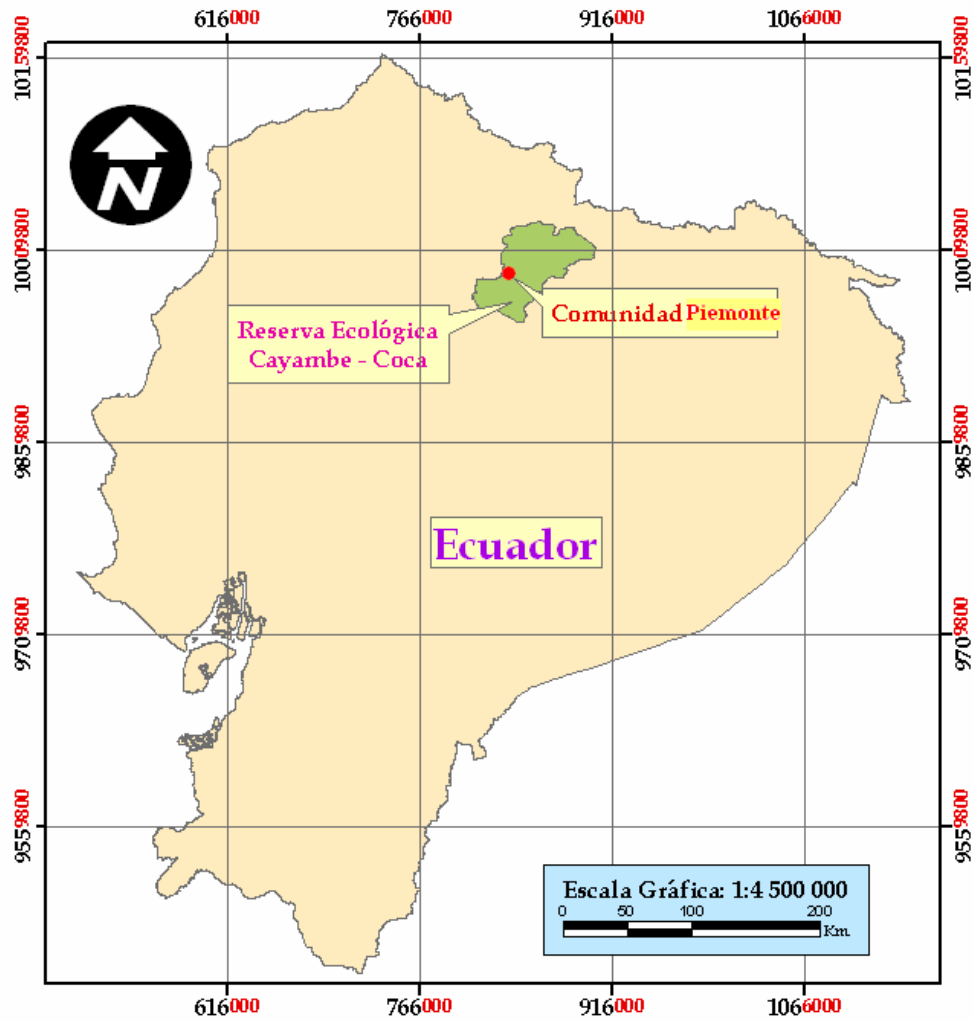

Sonia Narváez  
Francisco Benítez



PROPUESTA DE PLAN DE MANEJO DE LA ALPACA "Lama pacos" A LA COMUNIDAD PIEMONTE, DEL CANTÓN CAYAMBE

Anexo 1

Mapa 2

Ubicación de la zona de estudio en la RECA Y

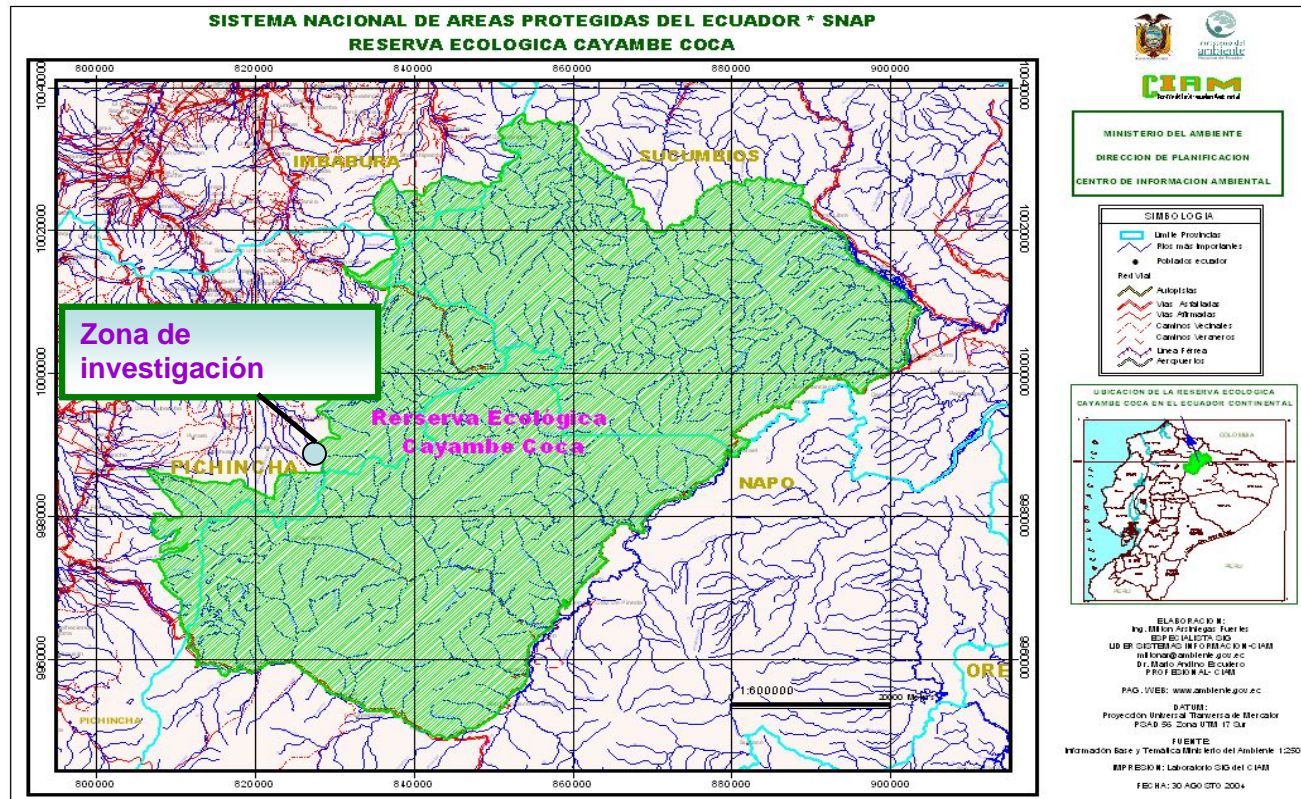

Sonia Narváez

Francisco Benítez



*PROPUESTA DE PLAN DE MANEJO DE LA ALPACA "Lama pacos" A LA COMUNIDAD PIEMONTE, DEL CANTÓN CAYAMBE*

Anexo 1  
**Mapa 3**

**Distribución Geográfica de Camélidos**



*Sonia Narváez  
Francisco Benítez*



*PROPUESTA DE PLAN DE MANEJO DE LA ALPACA "Lama pacos" A LA COMUNIDAD PIEMONTE, DEL CANTÓN CAYAMBE*

Anexo 1

**Plano 4**

**Corrales de estancia o acopio**

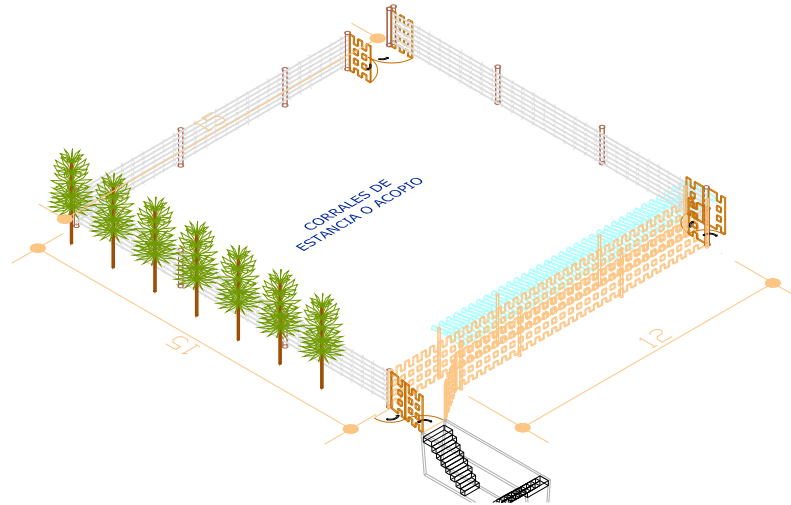

**Plano 5**

**Corrales de cuarentena**

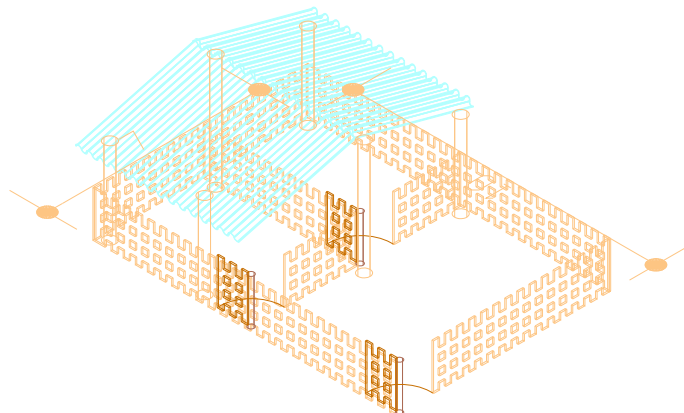

*Sonia Narváez  
Francisco Benítez*



*PROPUESTA DE PLAN DE MANEJO DE LA ALPACA "Lama pacos" A LA COMUNIDAD PIEMONTE, DEL CANTÓN CAYAMBE*

Anexo 1

**Plano 6**

**Corral de esquilaje**

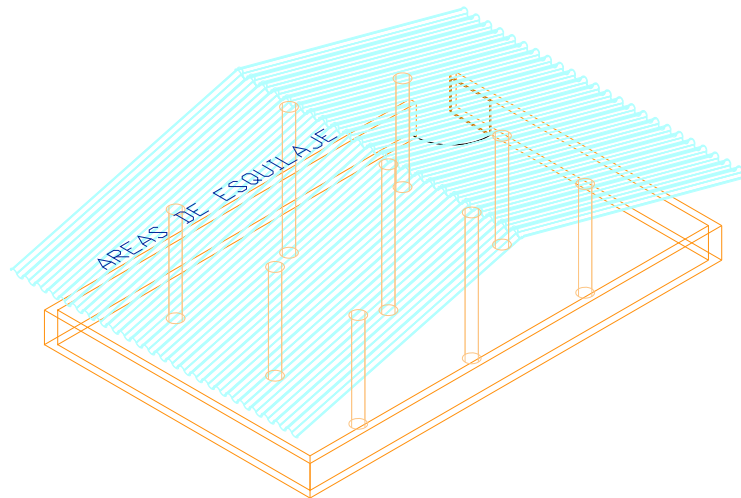

**Plano 7**

**Estancia familiar**

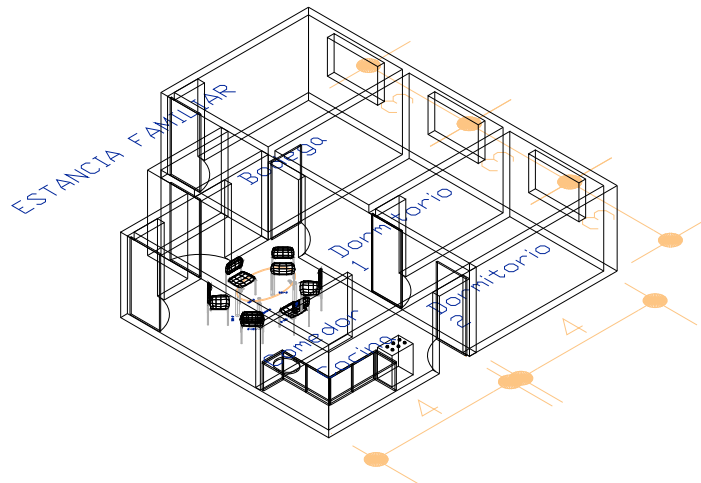

*Sonia Narváez  
Francisco Benítez*





PROPUESTA DE PLAN DE MANEJO DE LA ALPACA "Lama pacos" A LA COMUNIDAD PIEMONTE, DEL CANTÓN CAYAMBE

Anexo 1

Plano 8

Infraestructura para el Manejo de Alpacas vista tridimensional

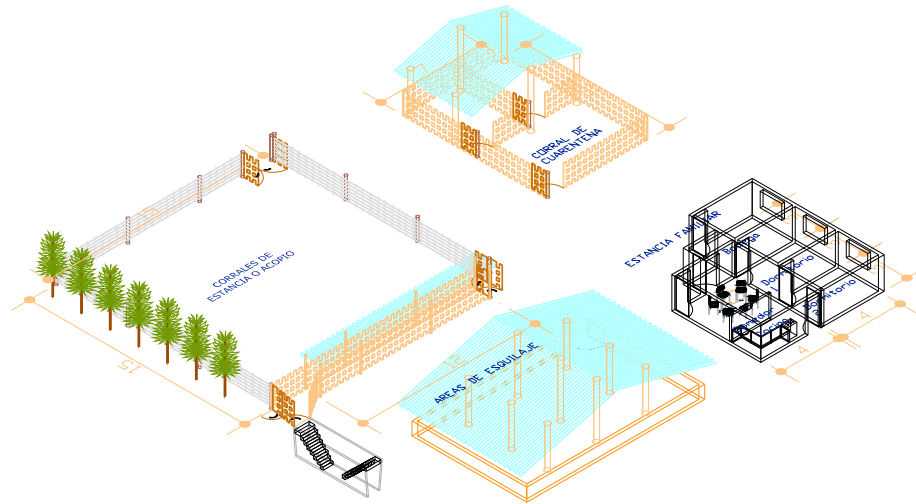

Plano 9

Infraestructura para el Manejo de Alpaca

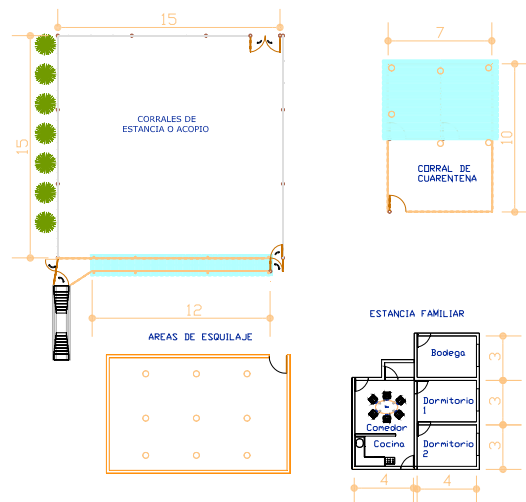

Sonia Narváez  
Francisco Benítez