



*PROPUESTA DE PLAN DE MANEJO DE LA ALPACA "Lama pacos"  
A LA COMUNIDAD PIEMONTE, DEL CANTÓN CAYAMBE*

Anexo 5

# Anexo 5

# Gráficas

*Sonia Narváez  
Francisco Benítez*



PROPUESTA DE PLAN DE MANEJO DE LA ALPACA "Lama pacos"  
A LA COMUNIDAD PIEMONTE, DEL CANTÓN CAYAMBE

Anexo 5

Gráfica 1.

Porcentaje de consumo y palatabilidad de las alpacas por los pastos y especies.



Fuente: Los autores



PROPUESTA DE PLAN DE MANEJO DE LA ALPACA "Lama pacos"  
A LA COMUNIDAD PIEMONTE, DEL CANTÓN CAYAMBE

Anexo 5  
Gráfica 2.

Comparación de medidas de las especies de pastos de alturas tomadas al inicio de la investigación y a los 100 días en el corral de 25 x 25.

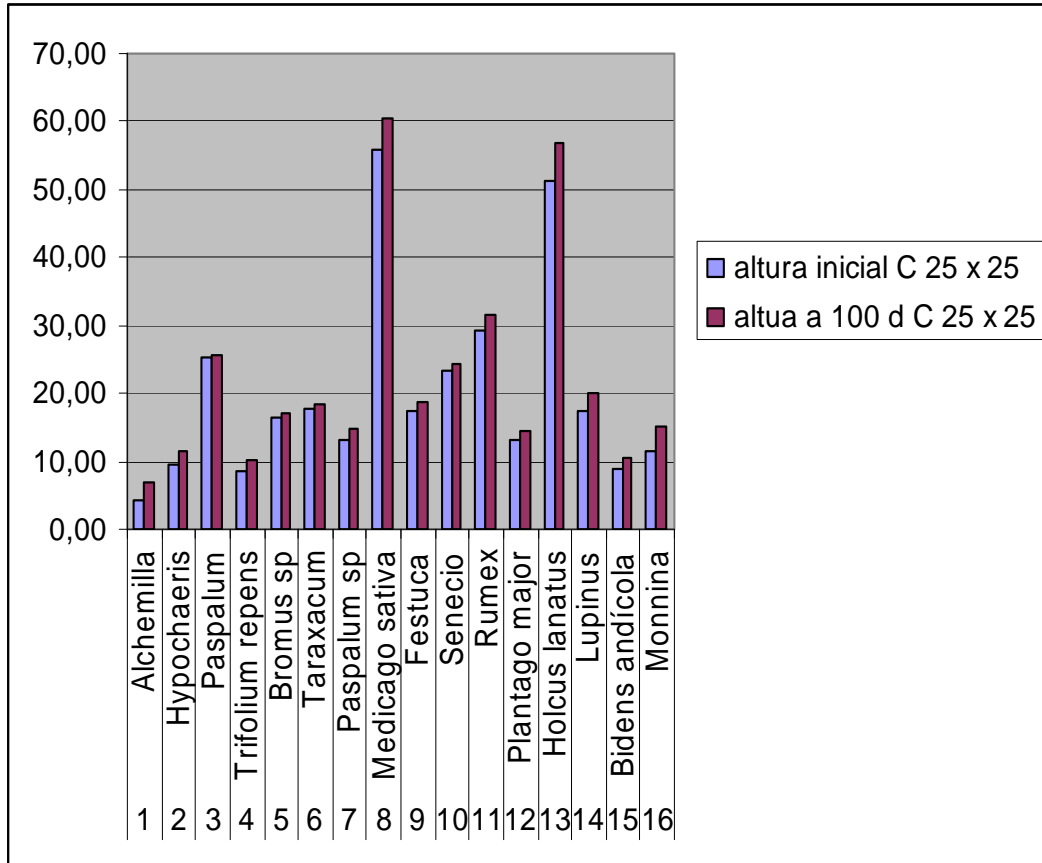

Fuente: Los autores



PROPUESTA DE PLAN DE MANEJO DE LA ALPACA "Lama pacos" A LA COMUNIDAD PIEMONTE, DEL CANTÓN CAYAMBE

Anexo 5

Gráfica 3.

Comparación de medidas de las especies de pastos, de alturas tomadas al inicio de la investigación y a los 131 días, en el cuadrante de 2 x 2

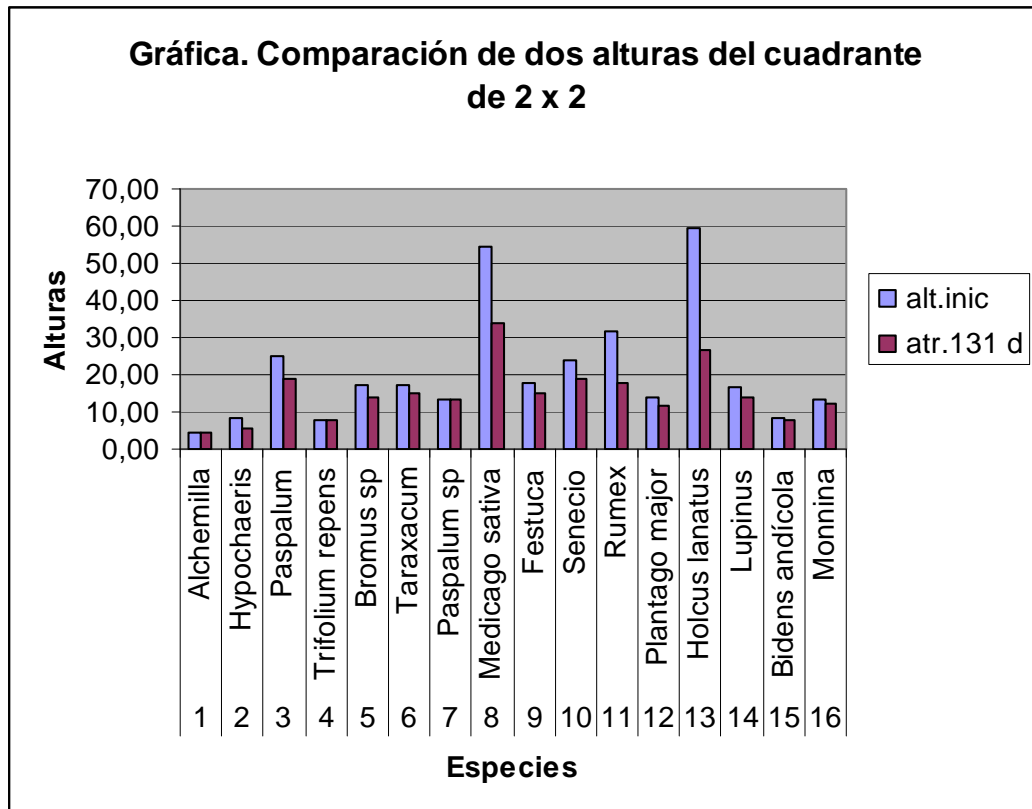

Fuente: Los autores



**Gráfica 4.**

Comparación de medidas de las especies de pastos, de alturas tomadas al inicio de la investigación, después del ramoneo, y a los 100 días, en el cuadrante de 25 x 25

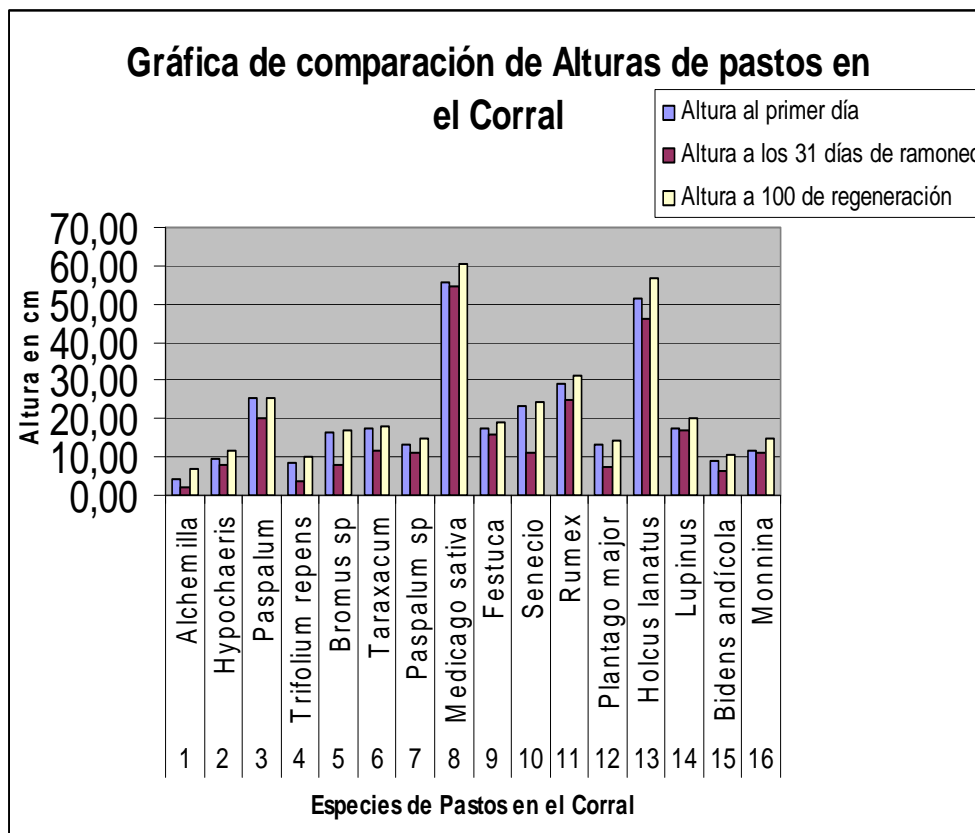

Fuente: Los autores



**Gráfica 5.**

**Comparación de medidas de las especies de pastos, de alturas tomadas al inicio de la investigación, después del ramoneo, y a los 100 días, en el cuadrante de 25 x 25**

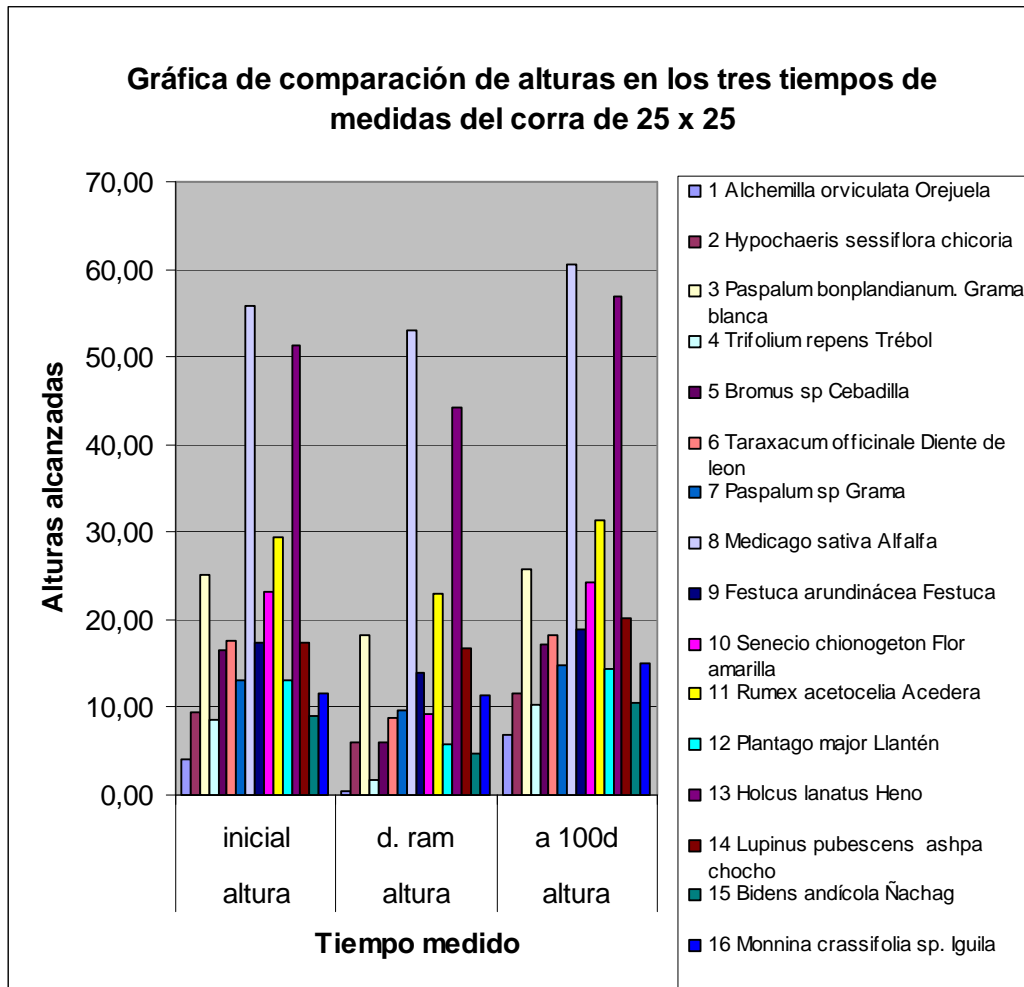

**Fuente:** Los autores



Anexo 5

**Gráfica 6.**  
**Proyectos que requiere la comunidad para su desarrollo**

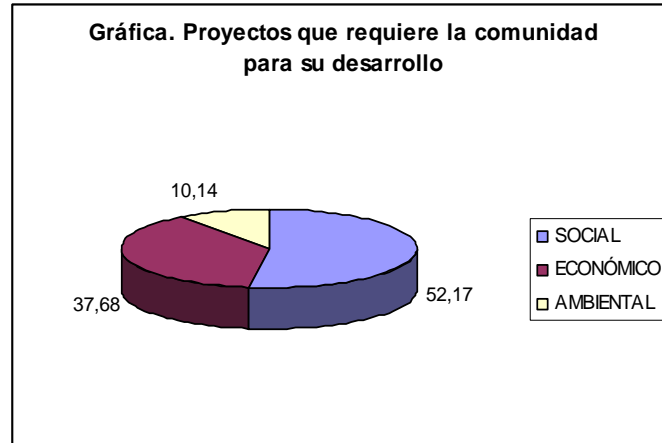

**Fuente:** Los autores

**Gráfica 7.**  
**Aprovechamiento de los páramos de la comunidad**

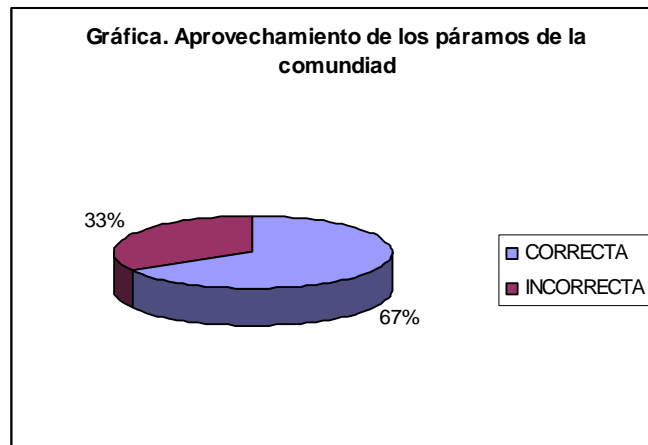

**Fuente:** Los autores



PROPUESTA DE PLAN DE MANEJO DE LA ALPACA "Lama pacos" A LA COMUNIDAD PIEMONTE, DEL CANTÓN CAYAMBE

Anexo 5

Gráfica 8.

Como acoge la comunidad el proyecto de introducción de alpacas.

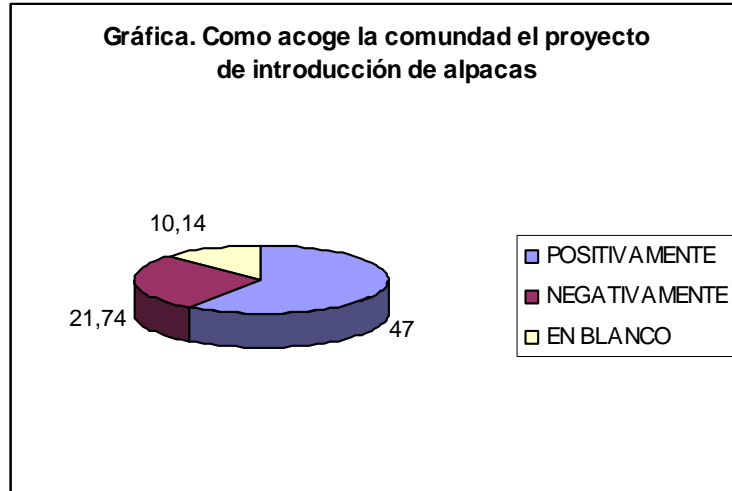

Fuente: Los autores

Gráfica 9.

Adquirir conocimientos del manejo de alpacas.

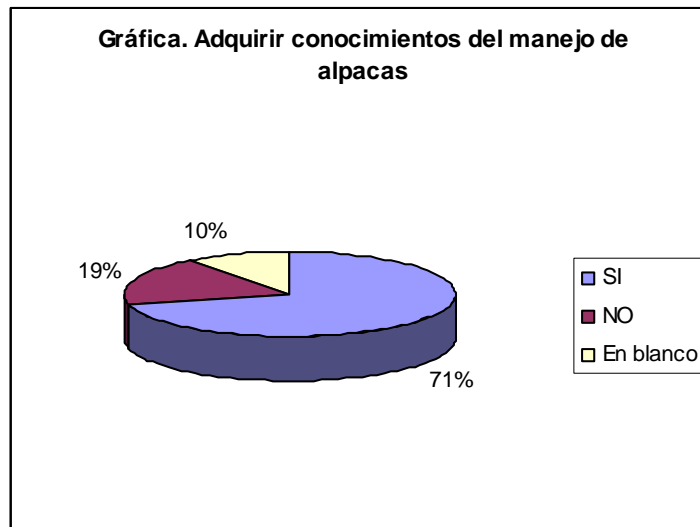

Fuente: Los autores





Anexo 5

**Gráfica 10.**

**Aprovechamiento de los productos de la Alpaca**

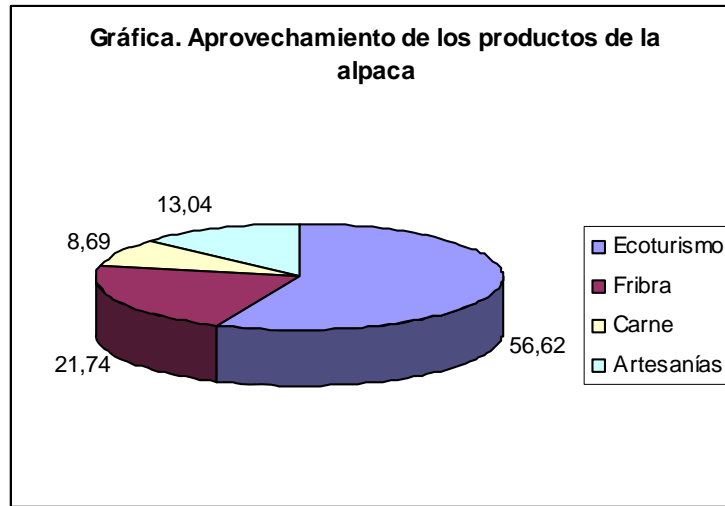

**Fuente:** Los autores

**Gráfica 11.**

**Interés de los miembros de la comunidad por conformar el grupo de alpaqueros**

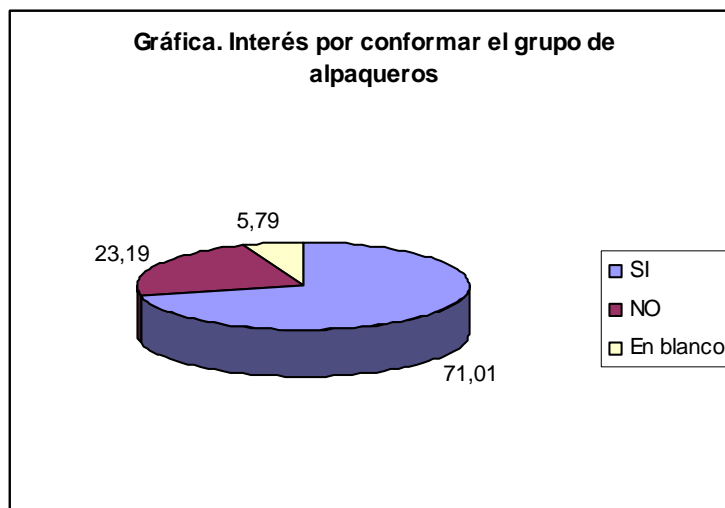

**Fuente:** Los autores